

Standplatz: _____

12.06.2026

Fahrzeugbeschreibung

Fahrzeug: **HYUNDAI Tucson 1.6 T-GDI Select Sports Utility Vehicle 5-türig 1598 ccm 150 PS / 110 KW bleifrei 6-Gang Manuell**

Amtliches Kennzeichen:	SHA-FM 0424	Fahrgestell-Nummer:	TMAJC81BAPJ472838
Vertrags-Nummer:	75682086	Erstzulassung:	28.05.2024
Internes KZ:	15135939	Kilometer-Stand:	27404

Unfall/Schaden: Dem Verkäufer wurden keine unfallbedingten Beschädigungen am Fahrzeug angezeigt.

Ausstattung:

HYUNDAI Tucson 1.6 T-GDI Select Sports Utility Vehicle 5-türig 1598 ccm 150 PS / 110 KW bleifrei 6-Gang Manuell

Lackierung: Atlas White Uni	Polsterung: Stoff Schwarz	Telefontyp:
-----------------------------	---------------------------	-------------

Listenpreis ohne Sonderausstattung in EUR (vor Mwst.) **28.100,84**

Sonderausstattung in EUR (vor Mwst.):

Atlas White Uni	0,00
Hyundai Smart Sense+	168,07
LED-Grilldesign-Paket	714,29
Stoff Schwarz	0,00
Uni Sonderfarbe (Atlas White)	252,10

Listenpreis gesamt in EUR (vor Mwst.) **29.235,30**

Listenpreis gesamt in EUR (inkl. Mwst.) **34.790,01**

Voraussichtliche Berechnungsbasis* für die Ermittlung des geldwerten Vorteils gesamt in EUR (inkl. Mwst.) 34.790,01

Bitte beachten Sie, dass diese Angabe rein informativ und unverbindlich ist. Maßgeblich für die Ermittlung des steuerlich relevanten geldwerten Vorteils ist der Listenpreis für Verbraucher am Tag der Erstzulassung, der bei Elektro- und Hybridfahrzeugen gegebenenfalls zu mindern ist.

*Voraussichtlicher Bruttolistenpreis für Verbraucher abzüglich Winterräder und / oder Telefonvorbereitung

22653

Technische Daten

(Angaben basieren auf Herstellerangaben*)

Fahrzeug:	HYUNDAI Tucson 1.6 T-GDI Select Sports Utility Vehicle5-türig 1598 ccm 150 PS / 110 KW bleifrei 6-Gang Manuell		
Modelljahr:	2023		
kW / PS:	110 / 150	Hubraum:	1598
Getriebe:	Manuell	Anzahl Gänge:	6
Emissionsgruppe:	I2	CO2 (g/km):	159
durchschn. Verbrauch/100 Km:	7,0000	Tankinhalt:	54
Max. Km/h:	189	Beschl. 0-100 Km/h in Sec.:	10,30
Leergewicht (kg):	1500	zul. Gewicht (kg):	2050

* Angaben ohne Gewähr

24800

Unfall-/Schadenspiegel

Vertrags-Nummer: 75682086
Amtliches Kennzeichen: SHA-FM 0424
Übersicht erstellt am: 12.06.2026

Für das Fahrzeug gem. o.g. Leasingvertrag, Fahrzeugtyp

HYUNDAI Tucson 1.6 T-GDI Select Sports Utility Vehicle 5-türig 1598 ccm 150 PS / 110 KW bleifrei 6-Gang Manuell

wurden uns während der Vertragslaufzeit nachfolgende Beschädigungen angezeigt:

<i>Datum</i>	<i>SNR</i>	<i>Verursacher</i>	<i>Beschädigung</i>	<i>Reparatur erfolgt *</i>	<i>Gutachten vorhanden *</i>
--------------	------------	--------------------	---------------------	--------------------------------	----------------------------------

* Sofern für eine Schadennummer mehrere Beschädigungen angegeben sind, gilt der Eintrag in dieser Spalte für die gesamte Schadennummer.

Unfall-/Schadenspiegel zur Kenntnis genommen:_____
Datum und Unterschrift Käufer

31693

Wartungsreport

Vertrags-Nummer: 75682086
Amtliches Kennzeichen: SHA-FM 0424
Übersicht erstellt am: 12.06.2026

Für das Fahrzeug gem. o.g. Leasingvertrag, Fahrzeugtyp

HYUNDAI Tucson 1.6 T-GDI Select Sports Utility Vehicle 5-türig 1598 ccm 150 PS / 110 KW bleifrei 6-Gang Manuell

wurden uns während der Vertragslaufzeit nachfolgende Wartungen angezeigt:

Datum **Km-Stand** **Art der Wartung**

Wartungsreport zur Kenntnis genommen:_____
Datum und Unterschrift Käufer



Hüsges Gruppe®
Die Gutachter

Zustandsbericht

Kunde :	Allane SE	Amtl. Kennzeichen :	SHA-FM 424
Berichtsnummer :	0000000920769-DE613		
Referenznummer:	31160647		

Fahrzeugdaten

Hyundai Tucson (NX)(12.2020->) Select 2WD

Fahrzeug-Ident.-Nr.:	TMAJC81BAPJ472838	Laufleistung abgelesen:	27404 km
Erstzulassung / Baujahr:	28.05.2024 / 2024	Besichtigungsdatum/-ort:	22.05.2026 Dieselstraße 3, 85386 Eching
Fahrzeugart:	PKW	Aufbauart:	Geländewagen/Pickup
Kraftstoff:	Superbenzin	Getriebe Art:	Schaltgetriebe
Navi.-Datenträger:	Festplattenlaufwerk	Hubraum / Leistung:	1598 ccm / 110 kW (150 PS)
Antriebsart:	Frontantrieb	Lackfarbe:	Atlas White / SOL
Lackart:	Uni (2 Schicht)	Türen / Sitzplätze:	5 / 5
Anzahl Schlüssel:	2	Nächste HU / AU:	05.2027 / 05.2027
Polster Art:	Stoff	Serviceheft verfügbar:	Ja
Farbe Innenausstattung:	Schwarz	Serviceheft gepflegt:	Erstservice nicht fällig
Raucherfahrzeug:	Nein	Letzter Service km / am:	- / -
Fahrzeug fahrbereit:	Ja	Vorgelegte Fahrzeug-	
Zustand aussen:	2 - Gut	Unterlagen:	ZB I (Fzg.Schein)
		Zustand innen:	2 - Gut

Der Zustandsbericht wurde unparteiisch und nach bestem Wissen und Gewissen erstellt. Die im Zustandsbericht aufgeführten Bilder sind Bestandteil der Fahrzeugbeschreibung, hinsichtlich der Ausstattung und des Fahrzeug-zustandes.



Montierte Bereifung

Reifenart / Felgentyp:	Sommerreifen	Aluminium
1. Achse - links / Zust.	Continental	215/65/R17/103V 6 mm
1. Achse - rechts / Zust.	Continental	215/65/R17/103V 6 mm
2. Achse - links / Zust.	Continental	215/65/R17/103V 6 mm
2. Achse - rechts / Zust.	Continental	215/65/R17/103V 6 mm
Verkehrssicherheit:	Verkehrssicher	

Serienausstattung

- 6 Lautsprecher
Hochtöner
- Airbag Beifahrerseite
- Airbag Fahrerseite
- Alarmanlage
- Anti-Blockier-System (ABS)
- Audiosystem Radio RDS
- Außenspiegel elektr. verstell- und heizbar, beide
- Belüftung Innenraum (Multi-Air-Modus)
- Dachreling
- Digital Cockpit (Instrumentenanzeige Digital)
Bordcomputer
- Einschaltautomatik für Fahrlicht / Lichtsensor
- Elektron. Stabilitätskontrolle (ESC) mit Bremsassistent
- Fahrassistenz-System: Aufmerksamkeits-Assistent
- Fahrassistenz-System Bergabfahr-Assistent
- Fahrassistenz-System Fahrprofilwahl (Drive Mode)
- Fahrassistenz-System: Multikollisionsbremse (Multi Collision Brake)
- Ablagetasche an Vordersitzlehnen
- Airbag Beifahrerseite abschaltbar
- Aktives Bremslicht (ESS)
- Anhänger-Stabilisierungs-Programm (TSA)
- Antriebsart Frontantrieb
- Außenspiegel elektr. anklappbar
- Außenspiegel lackiert
- Blinkleuchte in Außenspiegel integriert
- Dachspoiler
3. Bremsleuchte
- Einparkhilfe hinten
- Elektr. Bremskraftverteilung
- Fahrassistenz-System: aktiver Spurhalteassistent (LKAS, Lane Keep Assist System)
- Fahrassistenz-System: Autonome Notbremsfunktion inkl. Frontkollisionswarnung (FCA)
Fahrassistenz-System: Autonome Notbremsfunktion inkl. Fußgängererkennung (FCA-Ped.), Fahrassistenz-System: Autonome Notbremsfunktion inkl. Fahrradfahrererkennung (FCA-Cyc.)
- Berganfahrlilfe
- Fahrassistenz-System Fernlichtassistent
- Fahrassistenz-System: Sicherheitssystem mit automatischem Notruf (ERA GLONASS / eCall)

- Fahrassistenz-System: Verkehrszeichenerkennung, erweitert (Geschwindigkeits-Regel-/Begrenzeranlage)
- Funktions-Paket
Sitzheizung vorn, Fensterheber elektr. mit Einklemmschutz, Fensterheber elektrisch vorn und hinter, mit Auf- / Ab-Automatik
- Gepäckraumabdeckung / Rollo
- Getriebe 6-Gang
- Getränkehalter vorn
- Heckscheibe heizbar
- Karosserie 5-türig
- Kopf-Airbag-System
- Kühlergrill schwarz (glanzlackiert)
- Lenkrad (Leder)
Lenkrad (4-Speichen), Lenkrad (Leder) mit Multifunktion
- Lenksäule (Lenkrad) längsverstellbar
- LM-Felgen
- Mittelarmlehne vorn
- Motorhaubenisolierung
- Otto-Partikelfilter (OPF)
- Radioempfang digital (DAB+)
- Reifen-Reparaturkit
- Rückfahrkamera
- Rücksitzlehne umklappbar mit Fernentriegelung im Kofferraum
- Schalt-/Wählhebelgriff Leder
- Scheibenwischer mit Regensensor
- Seitenairbag vorn mitte (Central Airbag)
- Sicherheitsgurte vorn höhenverstellbar
- Sitz vorn rechts höhenverstellbar
- Sonderlackierung Engine Red Uni
- Steckdose (12V-Anschluß) im Koffer-/Laderaum
- Tagfahrlicht LED
- USB-Anschluss hinten
- Verglasung Akustikglas
- Warnanlage für Sicherheitsgurte, Fahrer-/Beifahrerseite
- Freisprecheinrichtung Bluetooth
- Gegenlenkunterstützung (Vehicle Stability Management, VSM)
- Geschwindigkeits-Begrenzeranlage (Speed-Limiter)
- Getränkehalter hinten
- Gurtstraffer
- Isofix-Aufnahmen für Kindersitz
- Klimaautomatik 2-Zonen
- Kopfstützen hinten verstellbar
- Lendenwirbelstütze Sitz vorn links, verstellbar
- Lenksäule (Lenkrad) höhenverstellbar
- Leseleuchte
- Mittelarmlehne hinten
- Motor 1,6 Ltr. - 110 kW T-GDI KAT
- Navigations-Paket
Lifetime MapCare (Internetbasierende Dienste), Audio-Navigationssystem, Service-System: Remote Services (Blue Link), Touchscreen-Farbdisplay (10,25 Zoll)
- Parkbremse elektrisch (EPB)
- Radstand 2680 mm
- Reifendruck-Kontrollsystem
- Rücksitzlehne geteilt/klappbar
- Schadstoffarm nach Abgasnorm Euro 6d
- Scheibenbeschlagenerkennung / Regelung
- Seitenairbag vorn
- Servolenkung
- Sitz vorn links höhenverstellbar
- Sitzbezug / Polsterung Stoff
- Sonnenblenden mit Spiegel (beleuchtet)
- Steckdose (12V-Anschluß) vorn
- Türgriffe außen Wagenfarbe
- USB-Anschluss Mittelkonsole
- Verglasung getönt
- Wegfahrsperrung (elektronisch)

- Wireless SmartLink (Apple CarPlay)

Sonderausstattung

- LED-Grilldesign-Paket
Unterfahrschutz vorn und hinten (Silber), Kühlergrill dunkel verchromt, Scheinwerfer Voll-LED, Abbiegelicht
- Smart-Sense-Plus-Paket
Fahrassistenz-System: Autonome Notbremsfunktion inkl. Abbiegefunktion (FCA-JT)

Wir weisen darauf hin, dass die bereitgestellten Daten aus der DAT-Datenbank übernommen wurden. Für die Vollständigkeit und Richtigkeit kann keine Haftung übernommen werden.

Allgemeine Prüfung

Probefahrt:	Eingeschränkt durchgeführt Aufgrund der Bedingungen konnte eine kurze Probefahrt nur mit mäßiger Geschwindigkeit durchgeführt werden. Im Rahmen der Probefahrt wurden weitere Prüfungen durchgeführt. Die Ergebnisse sind im weiteren Verlauf des Gutachtens dokumentiert.
Unterbodenprüfung:	Nicht durchgeführt Eine Besichtigung der Fahrzeugunterseite wurde nicht durchgeführt.
Laufleistung plausibel:	Nicht prüfbar Nicht prüfbar
Hinweis:	
Hinweis (Verkehrssicherheit):	

Unfallschadenprüfung

Rep. Vorschäden / -höhe brutto:	Keine feststellbar Im Rahmen einer Sichtprüfung der Karosserieaußenhaut konnten keine Vorschäden festgestellt werden.
Lackschichtendickenmessung:	Innerhalb der Toleranzen Am Fahrzeug wurde eine Lackschichtdickenmessung an der Karosserieaußenhaut durchgeführt. Die Messwerte lagen innerhalb der Toleranzen von Erstlackierungen. Hinweise, die auf einen instandgesetzten Unfallschaden oder auf durchgeführte Nachlackierungen hindeuten, waren nicht erkennbar.
Bestehender Unfallschaden:	Nicht festgestellt Am Fahrzeug wurden im Rahmen einer Sichtprüfung der Karosserieaußenhaut keine bestehenden Unfallschäden festgestellt (ausgenommen übliche Gebrauchsspuren).
Hinweis:	

Übersicht durchgeführte Zustandsprüfung

Klimaanlage:	Eingeschränkt geprüft	✓	Sitzheizung:	Eingeschränkt geprüft	✓
Lichtanlage:	Eingeschränkt geprüft	✓	Sonnendach/ Verdeck:	Nicht vorhanden	✗
Bremsanlage:	Eingeschränkt geprüft	✓	Motorlauf:	Eingeschränkt geprüft	✓

Durchgeführte Technikprüfung

Klimaanlage:	Die Klimaanlage konnte bei der Besichtigung nur eingeschränkt geprüft werden.
Sitzheizung:	Eingeschränkt geprüft
Lichtanlage:	Die Lichtanlage konnte zum Besichtigungszeitpunkt nur eingeschränkt geprüft werden.
Sonnendach/ Verdeck:	Nicht vorhanden
Bremsanlage:	Die Bremsanlage wurde durch eine Inaugenscheinnahme geprüft.
Motorlauf:	Die Überprüfung des Motorlaufs war nur eingeschränkt möglich. Dabei wurden keine akustischen bzw. visuellen Auffälligkeiten festgestellt.
Hinweis:	*

Schaden



Karosserie außen

	Bauteil	Schaden	Rep.-Art
1.	Dach	Hagelschaden	Sanft Instandsetzen
2.	Motorhaube	Hagelschaden	Sanft Instandsetzen

Eine Vorschadenprüfung erfolgt ausschließlich im Rahmen und der Möglichkeiten einer Inaugenscheinnahme und Lackschichtenmessung ohne eine Demontage von Bauteilen. Ein möglicher Vorschadenumfang ist unbekannt.

Wir weisen darauf hin, dass das Fahrzeug zusätzlich zu den im Bericht aufgeführten Beschädigungen alters- und lauffleistungsbedingte Gebrauchsspuren aufweisen kann, wie sie im normalem Gebrauch unvermeidlich sind (kleine Beulen, Dellen, Kratzer).

Es wird zudem keine Haftung für einen Defekt und / oder verborgen gebliebene Schäden im Hinblick auf Elektronik und Mechanik übernommen, sowie für arglistige Täuschung und verschwiegene Mängel.



Bilddokumentation



Vorne links



Vorne rechts



Hinten rechts



Hinten links



Kofferraum



Innen



Kombiinstrument



Kilometerstand



Mittelkonsole

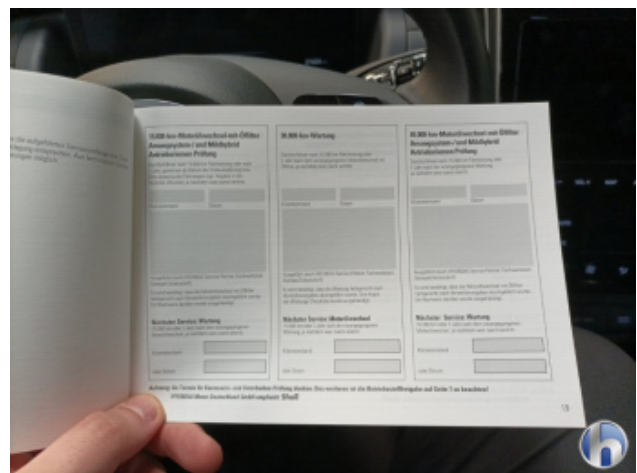

Serviceheft/Nachweis



Motorraum



Felgen



Bereifung



Bereifung



Bereifung



Bereifung



1. Dach
Hagelschaden - Sanft Instandsetzen

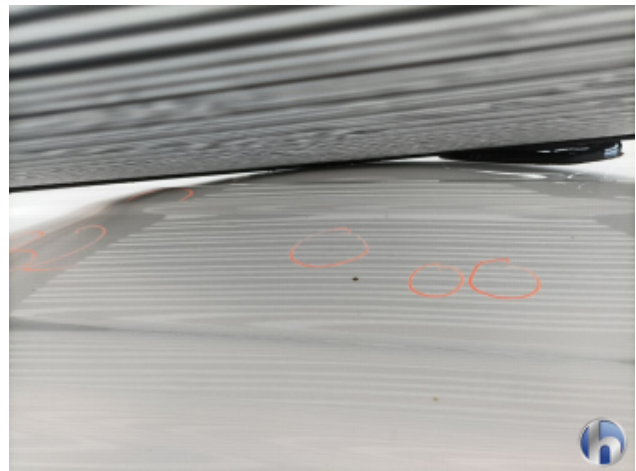

1. Dach
Hagelschaden - Sanft Instandsetzen

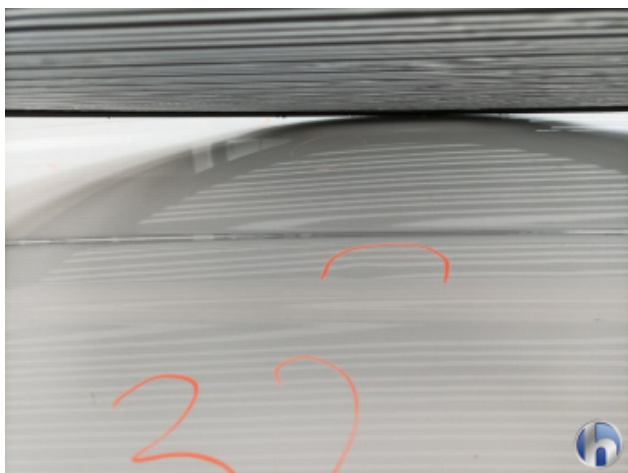

1. Dach
Hagelschaden - Sanft Instandsetzen

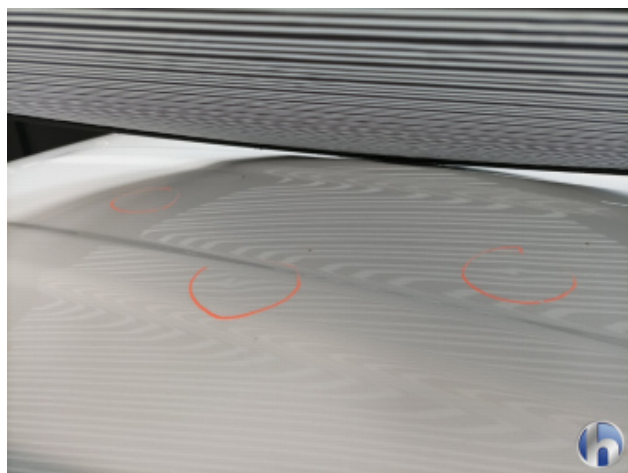

1. Dach
Hagelschaden - Sanft Instandsetzen



1. Dach
Hagelschaden - Sanft Instandsetzen



1. Dach
Hagelschaden - Sanft Instandsetzen



1. Dach
Hagelschaden - Sanft Instandsetzen



1. Dach
Hagelschaden - Sanft Instandsetzen

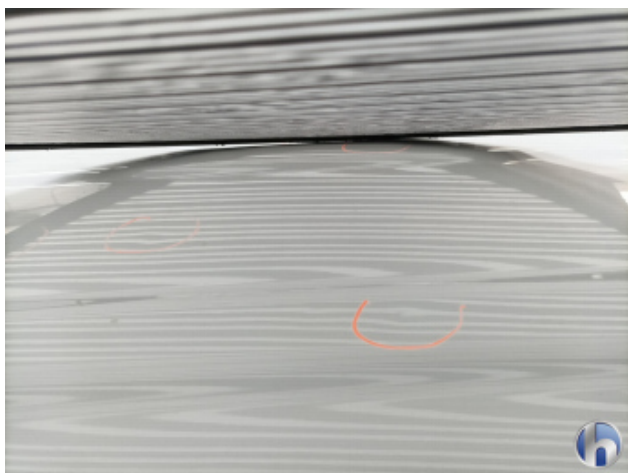

1. Dach
Hagelschaden - Sanft Instandsetzen

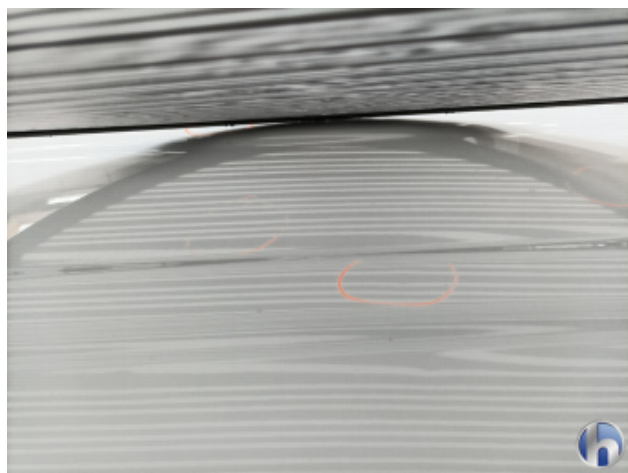

1. Dach
Hagelschaden - Sanft Instandsetzen



1. Dach
Hagelschaden - Sanft Instandsetzen

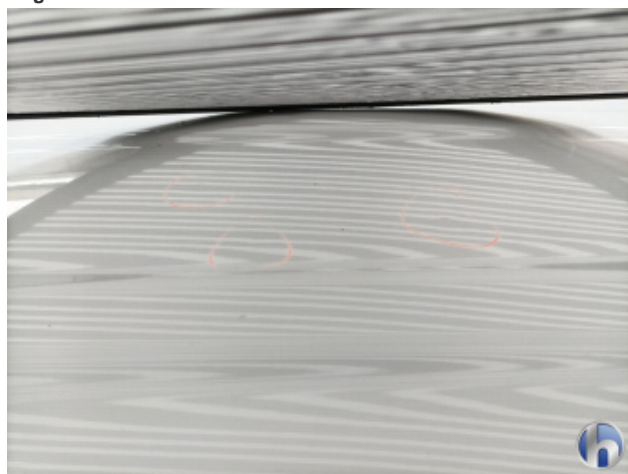

1. Dach
Hagelschaden - Sanft Instandsetzen

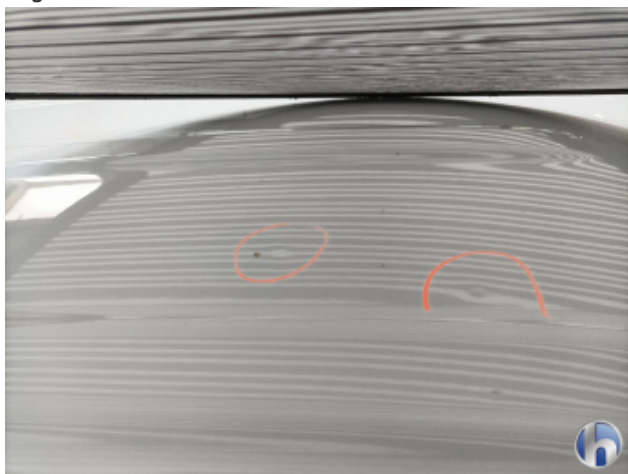

1. Dach
Hagelschaden - Sanft Instandsetzen

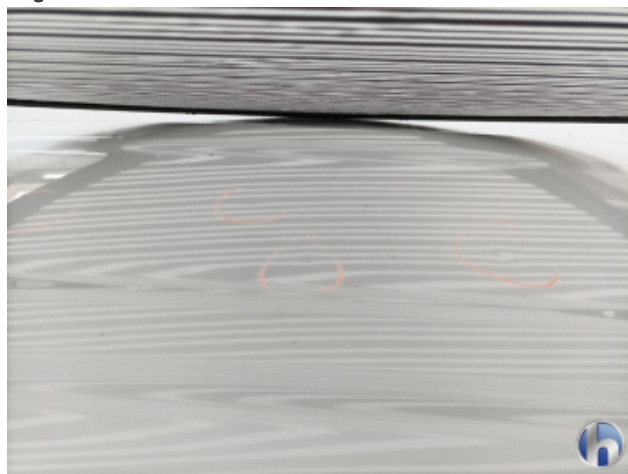

1. Dach
Hagelschaden - Sanft Instandsetzen

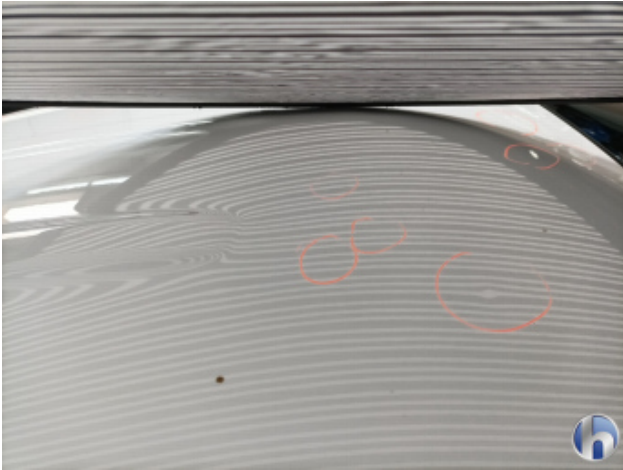

1. Dach
Hagelschaden - Sanft Instandsetzen



2. Motorhaube
Hagelschaden - Sanft Instandsetzen



2. Motorhaube
Hagelschaden - Sanft Instandsetzen



2. Motorhaube
Hagelschaden - Sanft Instandsetzen



2. Motorhaube
Hagelschaden - Sanft Instandsetzen



2. Motorhaube
Hagelschaden - Sanft Instandsetzen



Hüsge Gruppe®
Die Gutachter



2. Motorhaube
Hagelschaden - Sanft Instandsetzen