

25/06/2026



Détails du véhicule

Documents

Extérieur

Roues

Intérieur

Equipements

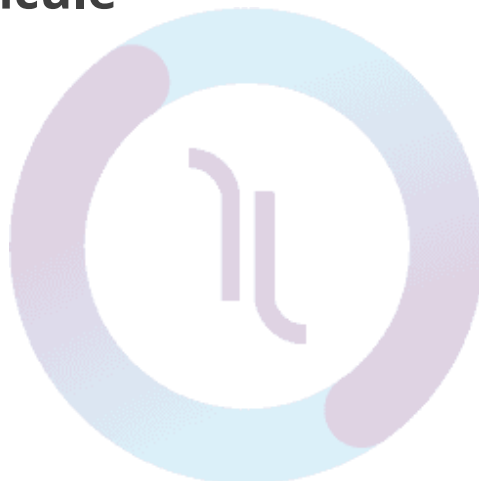



DÉTAILS DU VÉHICULE

Identification

Immatriculation (A)

Photo du numéro de série sur châssis véhicule

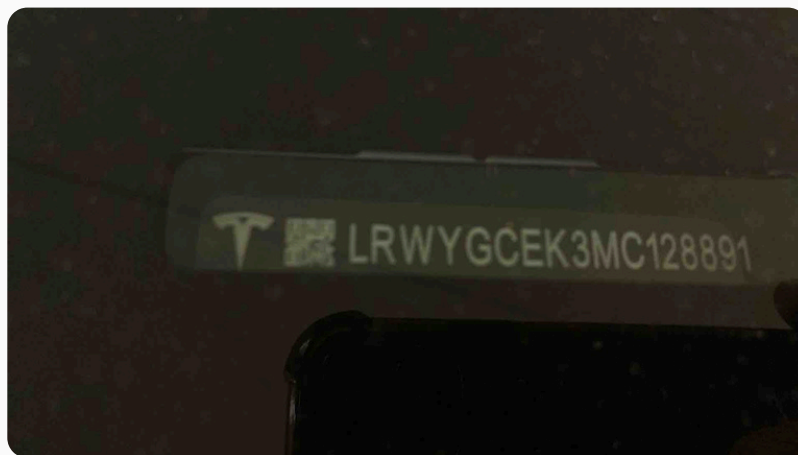

Caractéristiques

Clé principale

Double de clé

⚠ Si une des 2 clés est manquante, veuillez ajouter en plus un défaut à «Double de clé (reprogrammation)»

Défaut/Manquant/Réaliser ↓↓↓

Double de clé (reprogrammation)



Photo clés



Kilométrage

114077

Photo kilométrage moteur tournant



Niveau de carburant

25%



DOCUMENTS

Contrôle technique

⚠ ATTENTION, pour le contrôle technique, bien vérifier dans la fiche mission si le véhicule a plus de 4 ans (●) ou moins de 4 ans (●) pour facturer en fonction ⚠

Véhicule plus de 4 ans

OUI

Contrôle technique

⚠ ATTENTION, la photo du coin de pare-brise où se trouve généralement l'attestation du contrôle technique est à faire obligatoirement dans tous les cas ⚠

Photo contrôle technique

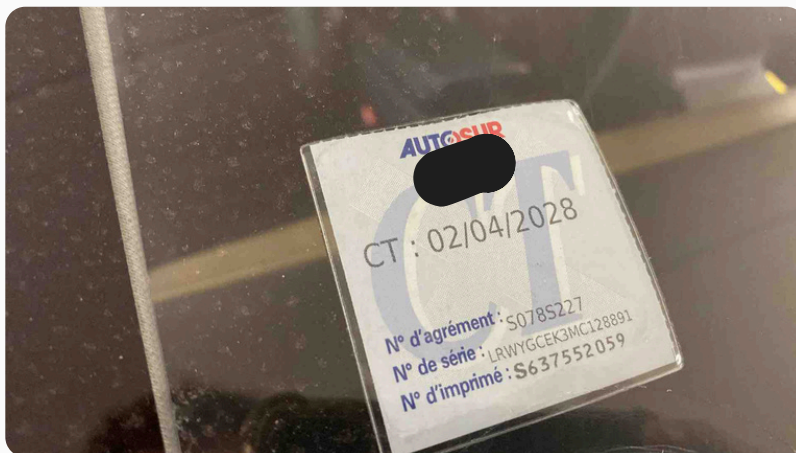

Entretien

Kilométrage du prochain entretien

Photo échéance prochain entretien

Autres documents

Vignette Crit'Air

Vignette 0 (électrique)

Carte SD



EXTÉRIEUR

Photos extérieur

Photo 3/4 AVG



Photo 3/4 AVD





Photo 3/4 ARD



Photo 3/4 ARG



Soubassements

Protection sous moteur



Soubassement





Photo soubassement avant



Photo soubassement latéral droit



Photo soubassement arrière

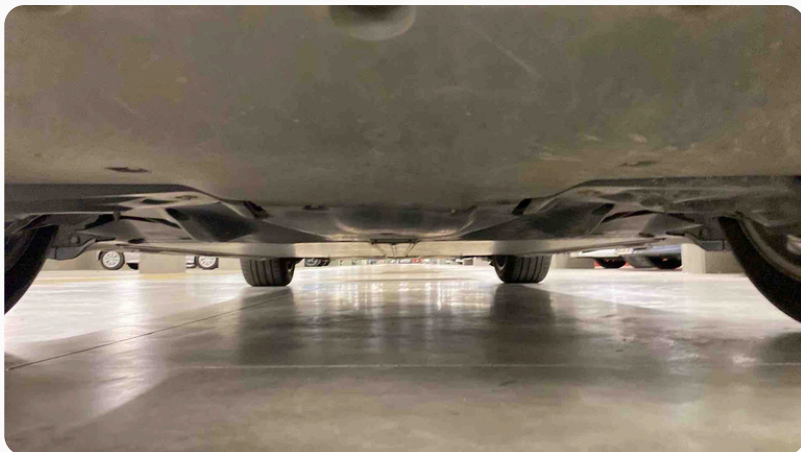



Photo soubassement latéral gauche



Avant

⚠ Pour les petits dommages, encodez le dommage normalement mais ajoutez "ACCEPTABLE" en commentaire et modifiez le prix à 0€ ⚠

Si véhicule stické ou grêlé sur au moins 3 éléments, mettre défaut dans "CAISSE COMPLETE" (stickage stickage/retrait ; grêle bosses/réparer)

Caisse complète

Spoiler de pare-chocs



Pare-chocs avant

DÉFAUT PARE-CHOC PEINT



Grille de pare-chocs



Plaque d'immatriculation avant



Radar avant





Caméra avant



Calandre



Phare avant droit



Phare avant gauche



Optique avant droit



Optique avant gauche



Antibrouillard avant droit



Antibrouillard avant gauche



Capot



⚠ Pour les éclats pare-brise : hors champ de vision = REPARATION // champ de vision = REMPLACEMENT ⚠



Pare-brise

DÉFAUT

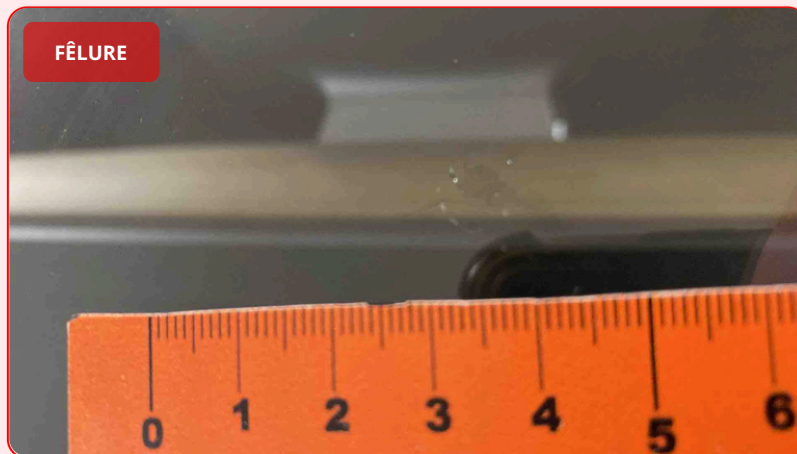

Essui-glace avant



Montant de pare-brise



Droite



⚠ Pour les petits dommages, encodez le dommage normalement mais ajoutez "ACCEPTABLE" en commentaire et modifiez le prix à 0€ ⚠

Aile avant droite

Elargisseur d'aile avant droit

Porte avant droite

DÉFAUT

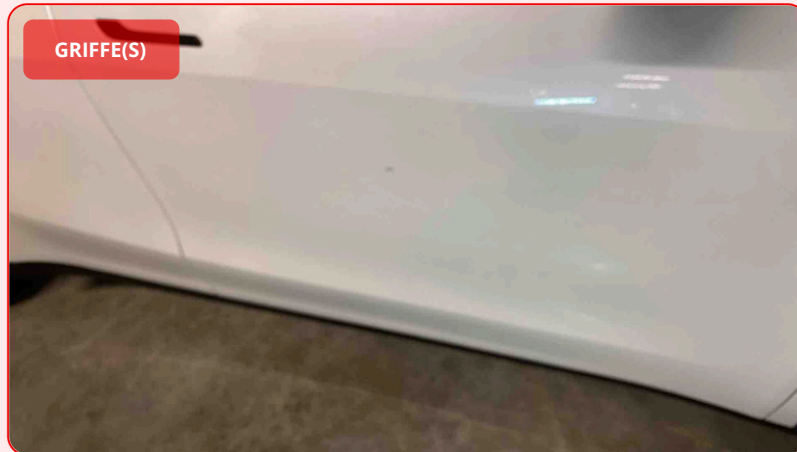

Poignée de porte avant droite

Rétroiseur droit

Vitre latérale avant droite

Joint de porte avant droite

Porte arrière droite

DÉFAUT



Porte coulissante droite	<input type="checkbox"/>
Poignée de porte arrière droite	<input type="checkbox"/>
Vitre latérale arrière droite	<input type="checkbox"/>
Panneau latéral droit	<input type="checkbox"/>
Joint de porte arrière droite	<input type="checkbox"/>
Baguette latérale droite	<input type="checkbox"/>
Bas de caisse droit	<input type="checkbox"/>
Aile arrière droite	<input type="checkbox"/>
Elargisseur d'aile arrière droit	<input type="checkbox"/>



Arrière

⚠ Pour les petits dommages, encodez le dommage normalement mais ajoutez "ACCEPTABLE" en commentaire et modifiez le prix à 0€ ⚠



Pare-chocs arrière

DÉFAUT PARE-CHOC PEINT



Plaque d'immatriculation arrière



Capteur de recul



Antibrouillard arrière





Hayon

DÉFAUT



Porte arrière



Poignée de porte arrière



Caméra de recul



Feu arrière gauche



Feu arrière droit



Lunette Arrière



Vitre de porte arrière



Essui-glace arrière





Feu arrière central



Joint de coffre



Joint de porte arrière



Benne



Gauche

⚠ Pour les petits dommages, encodez le dommage normalement mais ajoutez "ACCEPTABLE" en commentaire et modifiez le prix à 0€ ⚠



Aile avant gauche



Elargisseur d'aile avant gauche



Porte avant gauche

DÉFAUT





Poignée de porte avant gauche



Rétroviseur gauche



Vitre latérale avant gauche



Joint de porte avant gauche



Porte arrière gauche



Porte coulissante gauche



Poignée de porte arrière gauche



Vitre latérale arrière gauche



Panneau latéral gauche



Joint de porte arrière gauche



Baguette latérale gauche



Bas de caisse gauche



Aile arrière gauche



Elargisseur d'aile arrière gauche



Toit & autres

⚠ Pour les petits dommages, encodez le dommage normalement mais ajoutez "ACCEPTABLE" en commentaire et modifiez le prix à 0€ ⚠



Toit



Antenne



Toit ouvrant



Barres de toit





Trappe à carburant



Elément de carrosserie



Accessoire



Traces de réparations





ROUES

Roues Global

Vis antivol	<input type="checkbox"/>	NON
Douille antivol	<input type="checkbox"/>	
Cache-écrou	<input type="checkbox"/>	
Cache-moyeu	<input type="checkbox"/>	

Roues AVANT

ROUES AVANT - Type de pneu		Été
ROUES AVANT - Type de freinage	<input type="checkbox"/>	FREINS À DISQUES
ROUES AVANT - Usure disques		Non vérifiable
ROUES AVANT - Usure plaquettes		Non vérifiable
ROUES AVANT - Taille des jantes		19" (250€)

Roue AVANT GAUCHE



Photo roue avant gauche



Photo mesure usure pneu avant gauche



Mesure usure pneu avant gauche

4MM

⚠ Si le pneu est hors tolérance, mettre *Défaut/Usé/Remplacer* ↓↓↓

Prix pneumatique en fonction de la taille de jante (⚠ à modifier manuellement ⚠) : - 15" = 200€ - 16" = 200€ - 17" = 200€ - 18" = 250€ - 19" = 250€ - 20" = 350€ - 21" = 450€ - 22" = 500€ - 23" = 550€

Pneu avant gauche



Jante avant gauche

DÉFAUT JANTE ALU STANDARD



Enjoliveur avant gauche



Pare-boue avant gauche



Roue AVANT DROITE

Photo roue avant droite





Photo mesure usure pneu avant droit



Mesure usure pneu avant droit

4MM

⚠ Si le pneu est hors tolérance, mettre *Défaut/Usé/Remplacer* ↓↓↓

Prix pneumatique en fonction de la taille de jante (⚠ à modifier manuellement ⚠) : - 15" = 200€ - 16" = 200€ - 17" = 200€ - 18" = 250€ - 19" = 250€ - 20" = 350€ - 21" = 450€ - 22" = 500€ - 23" = 550€

Pneu avant droit

Jante avant droite

DÉFAUT JANTE ALU STANDARD



Enjoliveur avant droit

Pare-boue avant droit

Roues ARRIERE



ROUES ARRIERE - Type de pneu

Été

ROUES ARRIERE - Type de freinage

FREINS À DISQUES

ROUES ARRIERE - Usure disques

Non vérifiable

ROUES ARRIERE - Usure plaquettes

Non vérifiable

ROUES ARRIERE - Taille des jantes

19" (250€)

Roue ARRIERE DROITE

Photo roue arrière droite



Photo mesure usure pneu arrière droit



Mesure usure pneu arrière droit

4MM



⚠ Si le pneu est hors tolérance, mettre *Défaut/Usé/Remplacer* ↓↓↓



Prix pneumatique en fonction de la taille de jante (⚠ à modifier manuellement ⚠) : - 15" = 200€ - 16" = 200€ - 17" = 200€ - 18" = 250€ - 19" = 250€ - 20" = 350€ - 21" = 450€ - 22" = 500€ - 23" = 550€



Pneu arrière droit



Jante arrière droite

DÉFAUT JANTE ALU STANDARD



Enjoliveur arrière droit



Pare-boue arrière droit



Roue ARRIERE GAUCHE

Photo roue arrière gauche

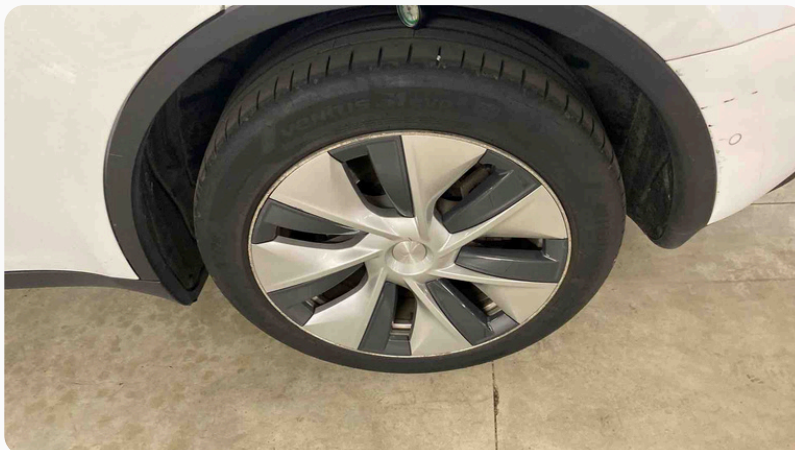



Photo mesure usure pneu arrière gauche



Mesure usure pneu arrière gauche

4MM

⚠ Si le pneu est hors tolérance, mettre *Défaut/Usé/Remplacer* ↓↓↓↓

Prix pneumatique en fonction de la taille de jante (⚠ à modifier manuellement ⚠) : - 15" = 200€ - 16" = 200€ - 17" = 200€ - 18" = 250€ - 19" = 250€ - 20" = 350€ - 21" = 450€ - 22" = 500€ - 23" = 550€

Pneu arrière gauche

Jante arrière gauche

DÉFAUT JANTE ALU STANDARD

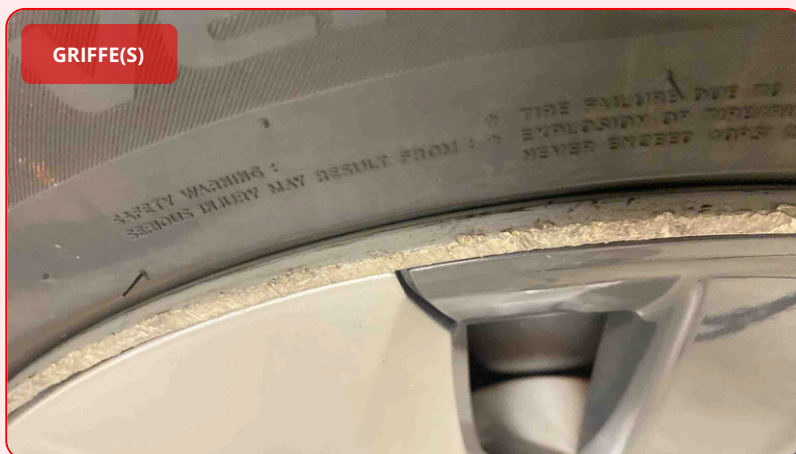

Enjoliveur arrière gauche

Pare-boue arrière gauche

Roue de secours



Photo roue de secours

Roue de secours

NON ÉQUIPÉ

Roue de secours

NON ÉQUIPÉ

Pneu roue de secours



Réparation roue (compresseur)



Réparation roue (recharge)



Réparation roue (kit complet)



Kit sécurité (gilet + triangle)





INTÉRIEUR

Photos intérieur

Photo volant



Photo tableau d'instrument

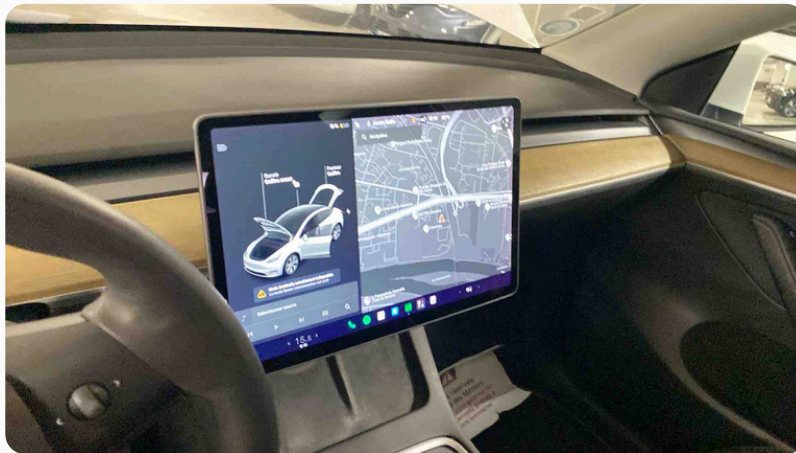



Photo du siège AVG



⚠ Dans le cas des véhicules ayant 2 coffres (véhicules électriques), faire la photo de chacun des 2 coffres ⚠



Photo du coffre



Photo intérieur arrière

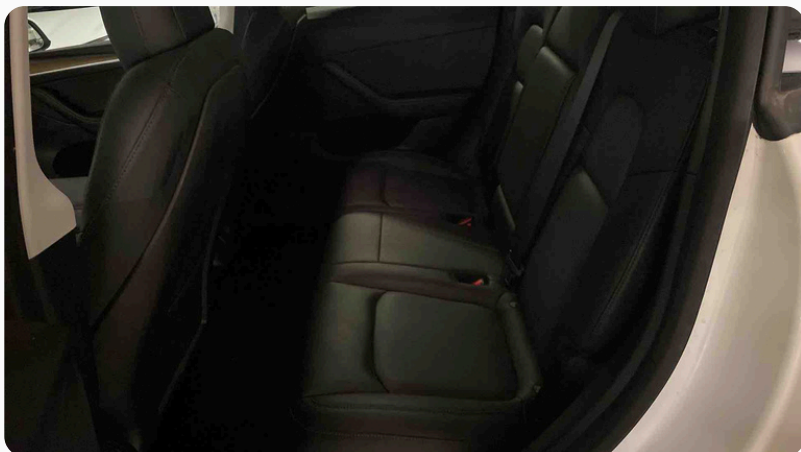



Photo de la planche de bord



Photo de la console centrale



Photo du siège AVD

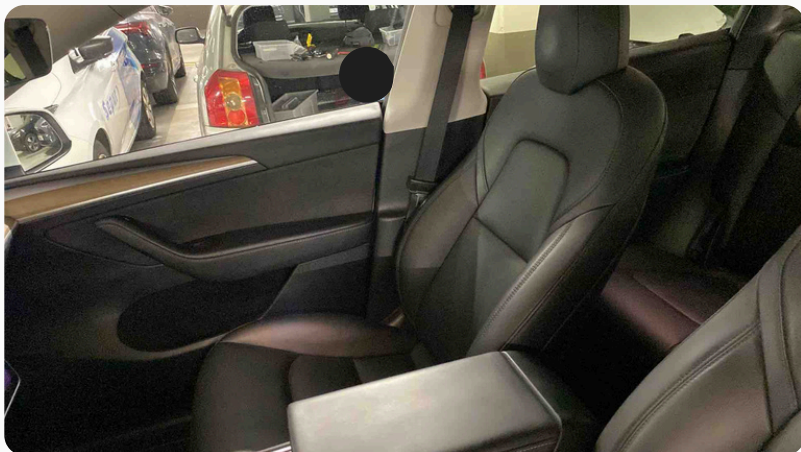

Intérieur avant

⚠ Si plus de 2 éléments sont sales, noter "HABITACLE / SALE / NETTOYER" plutôt que de noter les éléments individuellement ⚠





Volant	<input type="checkbox"/>
Combiné d'instrument	<input type="checkbox"/>
Rétroiseur central	<input type="checkbox"/>
Siège conducteur	<input type="checkbox"/>
Siège passager	<input type="checkbox"/>
Ceinture	<input type="checkbox"/>
Tapis	<input type="checkbox"/>
Plafonnier	<input type="checkbox"/>
Tableau de bord	<input type="checkbox"/>
Comodo	<input type="checkbox"/>
Ecran central	<input type="checkbox"/>
Boîte à gant	<input type="checkbox"/>
Allume cigare	<input type="checkbox"/>
<small>⚠ Si plus de 2 éléments sont sales, noter "HABITACLE / SALE / NETTOYER" plutôt que de noter les éléments individuellement ⚠</small>	<input type="checkbox"/>
Habitacle	<input type="checkbox"/>
Élément d'habitacle	<input type="checkbox"/>

Intérieur arrière

Ceinture	<input type="checkbox"/>
Moquette	<input type="checkbox"/>
Toile de pavillon	<input type="checkbox"/>



Plancher de coffre

Caisse arrière

Panneau arrière

Banquette arrière

Coffre

Coffre

Cache-bagage

Plage arrière

Véhicule électrique ou hybride rechargeable

OUI

⚠ ATTENTION, pour les câbles de recharge, bien vérifier ce qui est fourni de base dans la fiche mission pour facturer en fonction

Câble de recharge

Nombre de câbles de recharge domestique

Nombre de câbles de recharge rapide

Photo des câbles de recharge

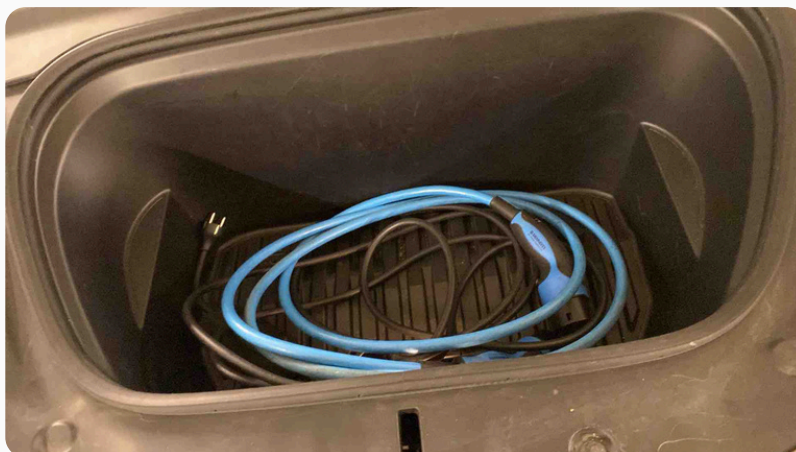



EQUIPEMENTS

Moteur

Photo compartiment moteur



Niveau d'huile

NON VÉRIFIABLE

Niveau liquide de refroidissement

NON VÉRIFIABLE

Niveau liquide de frein

NON VÉRIFIABLE

Etat de la courroie d'accessoires

NON VÉRIFIABLE

Insonorisant capot moteur



Essai stationnement

Tableau de bord (voyants)

Voyant d'alerte

Climatisation

ÉQUIPÉ ET FONCTIONNEL

Lave glace fonctionnel

FONCTIONNEL

Radar/caméra de recul

ÉQUIPÉ ET FONCTIONNEL