

19.06.2026

Fahrzeugbeschreibung

Fahrzeug: BMW X3 xDrive30e AT Sports Utility Vehicle 5-türig 1998 ccm 292 PS / 215 KW
Elektrisch 8-Gang Automatik

Amtliches Kennzeichen: HD -HD 0488E Fahrgestell-Nummer: WBA61DP0109M06883
Vertrags-Nummer: 62036081 Erstzulassung: 02.06.2022
Internes KZ: 15049473 Kilometer-Stand: 0

Unfall/Schaden: Dem Verkäufer wurden keine unfallbedingten Beschädigungen am Fahrzeug angezeigt.

Ausstattung:

BMW X3 xDrive30e AT Sports Utility Vehicle 5-türig 1998 ccm 292 PS / 215 KW Elektrisch 8-Gang Automatik

Lackierung: _____ Polsterung: _____ Telefontyp: _____

Listenpreis ohne Sonderausstattung in EUR (vor Mwst.) 0,00

Sonderausstattung in EUR (vor Mwst.):

Listenpreis gesamt in EUR (vor Mwst.) 0,00

Technische Daten

(Angaben basieren auf Herstellerangaben*)

Fahrzeug:	BMW X3 xDrive30e AT Sports Utility Vehicle5-türig 1998 ccm 292 PS / 215 KW Elektrisch 8-Gang Automatik		
Modelljahr:	2023		
kW / PS:	215 / 292	Hubraum:	1998
Getriebe:	Automatik	Anzahl Gänge:	8
Emissionsgruppe:	I2	CO2 (g/km):	0
durchschn. Verbr./100 Km:	0,0000	Tankinhalt:	50
Max. Km/h:	210	Beschl. 0-100 Km/h in Sec.:	6,100
Leergewicht (kg):	2065	zul. Gewicht (kg):	2600

* Angaben ohne Gewähr

29672/29602

Unfall-/Schadenspiegel

Vertrags-Nummer: 62036081
Amtliches Kennzeichen: HD -HD 0488E
Übersicht erstellt am: 19.06.2026

Für das Fahrzeug gem. o.g. Leasingvertrag, Fahrzeugtyp

BMW X3 xDrive30e AT Sports Utility Vehicle5-türig 1998 ccm 292 PS / 215 KW Elektrisch 8-Gang Automatik

wurden uns während der Vertragslaufzeit nachfolgende Beschädigungen angezeigt:

<i>Datum</i>	<i>SNR</i>	<i>Verursacher</i>	<i>Beschädigung</i>	<i>Reparatur erfolgt *</i>	<i>Gutachten vorhanden *</i>
--------------	------------	--------------------	---------------------	--------------------------------	----------------------------------

* Sofern für eine Schadennummer mehrere Beschädigungen angegeben sind, gilt der Eintrag in dieser Spalte für die gesamte Schadennummer.

Unfall-/Schadenspiegel zur Kenntnis genommen:

Datum und Unterschrift Käufer

29670/29603

Wartungsreport

Vertrags-Nummer: 62036081
Amtliches Kennzeichen: HD -HD 0488E
Übersicht erstellt am: 19.06.2026

Für das Fahrzeug gem. o.g. Leasingvertrag, Fahrzeugtyp

BMW X3 xDrive30e AT Sports Utility Vehicle 5-türig 1998 ccm 292 PS / 215 KW Elektrisch 8-Gang Automatik

wurden uns während der Vertragslaufzeit nachfolgende Wartungen angezeigt:

<i>Datum</i>	<i>Km-Stand</i>	<i>Art der Wartung</i>
--------------	-----------------	------------------------

Wartungsreport zur Kenntnis genommen:

Datum und Unterschrift Käufer

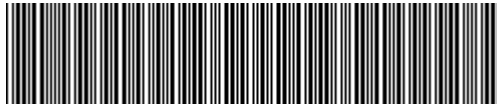

WBA61DP0109M06883

Vehicle details

Operator		Inspection condition	Conditional: Light/moisture/dirt
License number		Mileage (Read)	68,288 km
Manufacturer	BMW	Next maintenance in	-2 Monat(e)
Type / Model	X3 xDrive30e	Main inspection (Report not on hand)	06/2027
Vehicle Identification number	WBA61DP0109M06883	Power / Engine displacement	135 kW / 1,998 ccm
First registration	2 Jun 2022	Upholstery/Colour	/
Last maintenance	06/2025, 51,565 km	Paintwork	
Fuel type	Hybr.B/E ext.auf	Gearbox	Automatic

Zustandsbericht

Value reducing factors

No.	Component group	Description
1	Documents	Main inspection certificate (Fehlt) - Replace
2	Sill - right side	Sill - Scratch(es) - Smart repair
3	Side panel - rear right side	Sill - Scratch(es) - Smart repair
4	Misc.	Inspection / maintenance - Due - Replace
5	Mudguard - left side	Mudguard - left side - Scratched - Repair and paint

Wear and tear

No.	Component group	Description
1	Interior	Interior - Abrasion - No deduction
2	Body	Body (Steinschläge) - Scratch(es) - No deduction
3	Vehicle glazing	Windscreen - Stone chips - No deduction

Missing parts

Missing part

Detected repainting

No. Location

None detectable

Main tyres

Axle	Tyre size	Manufacturer	Type of tyre	Tread depth	Roadworthy	Permissibility
1	225/50 R18 104W	Pirelli	Summer tyres	6mm - 6mm	o.k.	
2	225/50 R18 104W	Pirelli	Summer tyres	7mm - 7mm	o.k.	

TÜV SÜD Auto Service GmbH
Römeräcker 1
76351 Linkenheim - Hochstetten

Inspection location
SAP Walldorf
69190 Walldorf

Inspection date: 12 Jun 2026
Protocol number: 45904414
Delivery date: 12 Jun 2026



Additional tyres

Axle	Tyre size	Manufacturer	Type of tyre	Tread depth	Roadworthy	Permissibility
1	225/60 R18 104H	Pirelli	Winter tyres	5mm - 5mm	o.k.	
2	225/60 R18 104H	Pirelli	Winter tyres	5mm - 5mm	o.k.	

The wear and tear condition and possible damages to the tyres are considered in the value.

Comments

Keine Gewähr auf Vollständigkeit und
Richtigkeit der angezeigten Ausstattung.
Techn. Änderungen vorbehalten
Das Fahrzeug weist dem Alter, der Laufleistung und dem
Einsatzzweck entsprechende Gebrauchsspuren auf.
elektr. Komponenten geprüft, i. O.

Lackwerte geprüft, i. O.

Fahrzeug war zum Zeitpunkt der Besichtigung regennass, weitere Beschädigungen können nicht ausgeschlossen werden

TÜV SÜD Auto Service GmbH
Römeräcker 1
76351 Linkenheim - Hochstetten

Inspection location
SAP Walldorf
69190 Walldorf

Inspection date: 12 Jun 2026
Protocol number: 45904414
Delivery date: 12 Jun 2026



Vehicle details

Manufacturer	BMW	Inspection condition	Conditional: Light/moisture/dirt
Type / Model	X3 xDrive30e	Mileage (Read)	68,288 km
Vehicle Identification number	WBA61DP0109M06883	First registration	2 Jun 2022

Details of the order:

In accordance with the contract, the evaluation of vehicle's condition was performed without the vehicle being disassembled.

Vehicle identification:

The vehicle identification number (VIN) was read from the vehicle and its conformity with the submitted documents was confirmed by the undersigned during the inspection.

Inspection conditions:

A proper visual inspection of the paintwork and bodywork was only possible to a limited extent due to insufficient lighting conditions/dampness or dirt.

General condition:

The vehicle shows traces of wear and tear corresponding to its age and purpose



Overview pictures



Figure 1: Diagonal front



Figure 2: Diagonal front

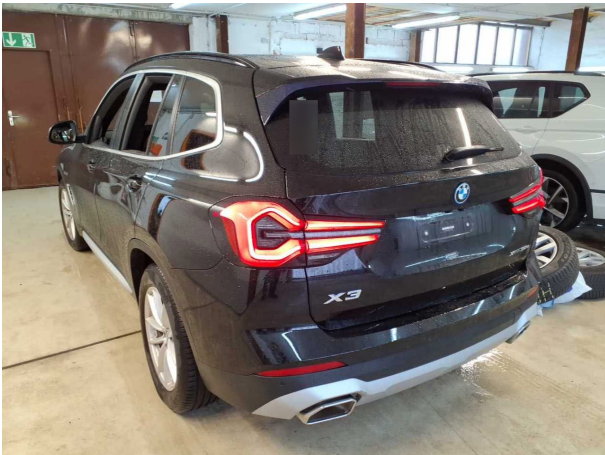

Figure 3: Diagonal rear



Figure 4: Diagonal rear

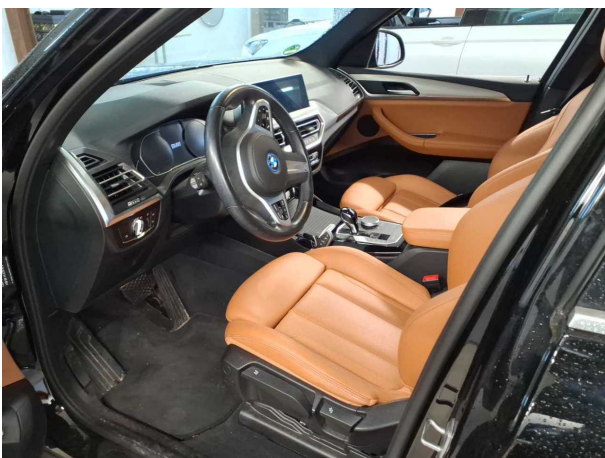

Figure 5: Interior



Figure 6: Interior



Figure 7: Interior



Figure 8: Interior

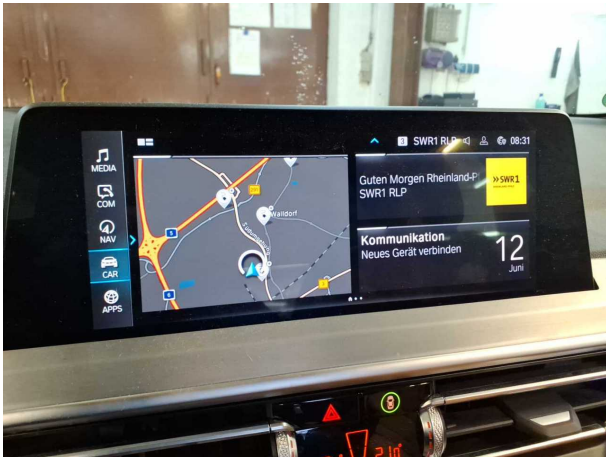

Figure 9: Interior

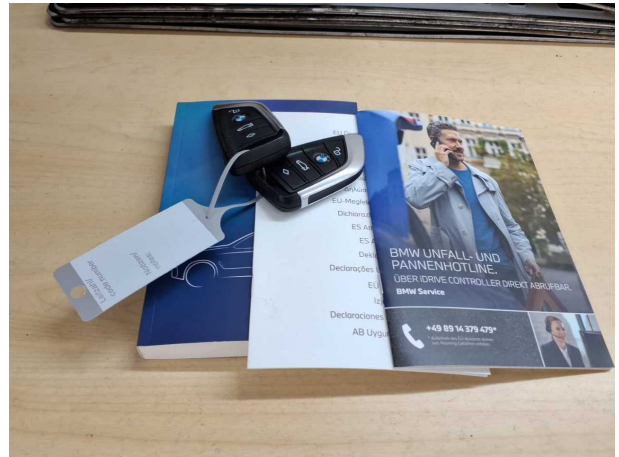

Figure 10: Misc.

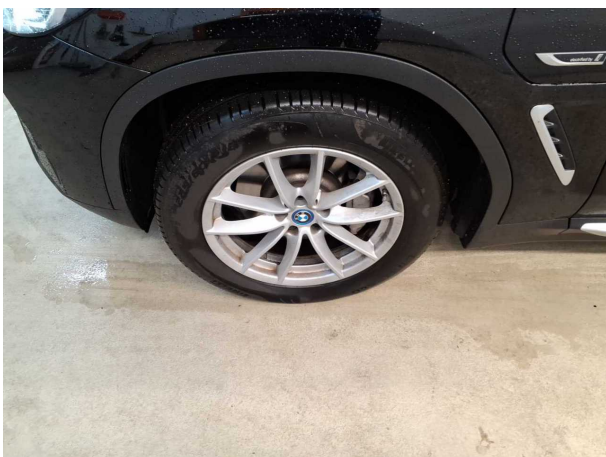

Figure 11: Misc.

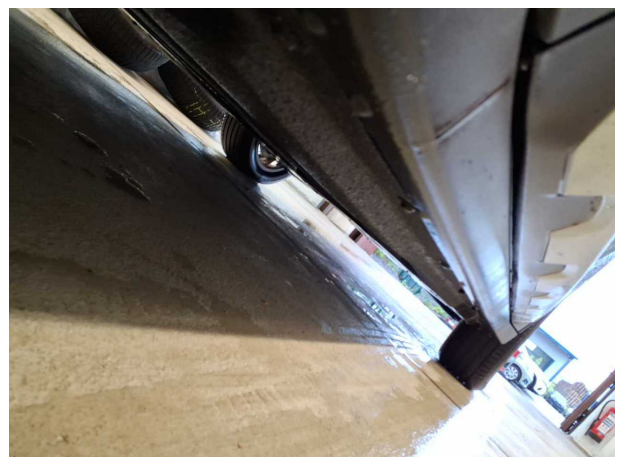

Figure 12: Misc.



Figure 13: Misc.



Figure 14: Misc.



Figure 15: Misc.



Figure 16: Misc.



Figure 17: Misc.



Figure 18: Misc.

TÜV SÜD Auto Service GmbH
Römeräcker 1
76351 Linkenheim - Hochstetten

Inspection location
SAP Walldorf
69190 Walldorf

Inspection date: 12 Jun 2026
Protocol number: 45904414
Delivery date: 12 Jun 2026



Figure 19: Misc.

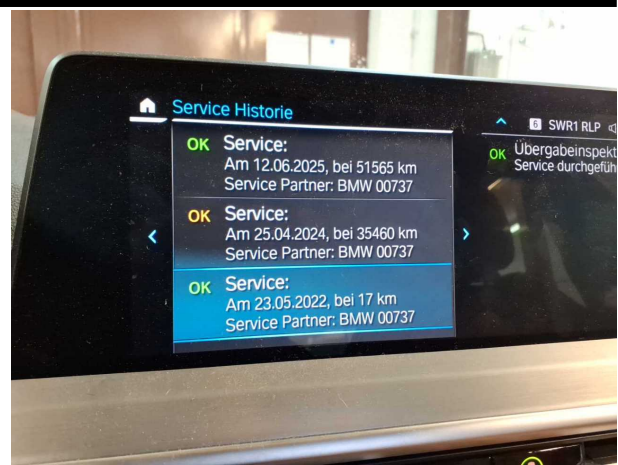

Figure 20: Misc.



Figure 21: Misc.

Pictures of damage



Damage #2: Sill - right side: Sill - Scratch(es) - Smart repair



Damage #2: Sill - right side: Sill - Scratch(es) - Smart repair



Damage #3: Side panel - rear right side: Sill - Scratch(es) - Smart repair



Damage #3: Side panel - rear right side: Sill - Scratch(es) - Smart repair



Damage #5: Mudguard - left side: Mudguard - left side - Scratched - Repair and paint



Damage #5: Mudguard - left side: Mudguard - left side - Scratched - Repair and paint

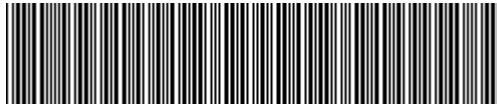

WBA61DP0109M06883

Angaben zum Fahrzeug

Halter		Besichtigungszustand	bedingt: Licht/Nässe/Schmutz
Kennzeichen		Laufleistung (abgelesen)	68.288 km
Hersteller	BMW	Restlauf bis Service	-2 Monat(e)
Typ/Modell	X3 xDrive30e	HU (Bericht lag nicht vor)	06/2027
Fahrgestellnummer	WBA61DP0109M06883	Leistung / Hubraum	135 kW / 1.998 ccm
Erstzulassung	02.06.2022	Polster/Farbe	/
Letzte Wartung	06/2025, 51.565 km	Lackierung	
Kraftstoffart	Hybr.B/E ext.aufli	Getriebe	Automatik

Zustandsbericht

Wertmindernde Faktoren

Nr.	Bauteilgruppe	Beschreibung
1	Unterlagen	HU Bescheinigung (Fehlt) - erneuern
2	Schweller rechts	Einstieg - Kratzer - Smart Repair
3	Seitenwand rechts	Einstieg - Kratzer - Smart Repair
4	Sonstiges	Inspektion/Wartung - fällig - erneuern
5	Kotflügel links	Kotflügel links - verkratzt / verschürft - instandsetzen und lackieren

Gebrauchsspuren

Nr.	Bauteilgruppe	Beschreibung
1	Interieur	Innenraum - Abrieb - kein Abzug
2	Karosserie	Karosserie (Steinschläge) - Kratzer - kein Abzug
3	Verglasung	Frontscheibe - Steinschlag - kein Abzug

Fehlteile

Fehlteil

Festgestellte Nachlackierungen

Nr.	Ort
	Keine feststellbar

Hauptbereifung

Achse	Reifengröße	Hersteller	Reifentyp	Profiltiefe	Verktgl.	Zul.
1	225/50 R18 104W	Pirelli	Sommerreifen	6mm - 6mm	i.O.	
2	225/50 R18 104W	Pirelli	Sommerreifen	7mm - 7mm	i.O.	

TÜV SÜD Auto Service GmbH **Besichtigungsort**
Römeräcker 1 SAP Walldorf
76351 Linkenheim - Hochstetten 69190 Walldorf

Besichtigungsdatum: 12.06.2026
Protokollnummer: 45904414
Anlieferungsdatum: 12.06.2026



Zusatzbereifung

Achse	Reifengröße	Hersteller	Reifentyp	Profiltiefe	Verktgl.	Zul.
1	225/60 R18 104H	Pirelli	Winterreifen	5mm - 5mm	i.O.	
2	225/60 R18 104H	Pirelli	Winterreifen	5mm - 5mm	i.O.	

Der Verschleißzustand sowie evtl. Schäden an der Bereifung sind wertmäßig berücksichtigt.

Bemerkungen

Keine Gewähr auf Vollständigkeit und
Richtigkeit der angezeigten Ausstattung.
Techn. Änderungen vorbehalten
Das Fahrzeug weist dem Alter, der Laufleistung und dem
Einsatzzweck entsprechende Gebrauchsspuren auf.
elektr. Komponenten geprüft, i. O.

Lackwerte geprüft, i. O.

Fahrzeug war zum Zeitpunkt der Besichtigung regennass, weitere Beschädigungen können nicht ausgeschlossen werden

TÜV SÜD Auto Service GmbH **Besichtigungsort**
Römeräcker 1 SAP Walldorf
76351 Linkenheim - Hochstetten 69190 Walldorf

Besichtigungsdatum: 12.06.2026
Protokollnummer: 45904414
Anlieferungsdatum: 12.06.2026



Angaben zum Fahrzeug

Hersteller	BMW	Besichtigungszustand	bedingt: Licht/Nässe/Schmutz
Typ/Modell	X3 xDrive30e	Laufleistung (abgelesen)	68.288 km
Fahrgestellnummer	WBA61DP0109M06883	Erstzulassung	02.06.2022

Angaben zum Auftrag:

Auftragsgemäß erfolgte die Fahrzeugzustandsbewertung in demontagefreien Zustand.

Fahrzeug-Identifizierung:

Die Fahrzeug-Identifizierungsnummer (FIN) wurde am Fahrzeug abgelesen und die Übereinstimmung im Verlauf der Besichtigung durch den Unterzeichner mit den vorgelegten Unterlagen festgestellt.

Besichtigungsbedingungen:

Eine ordnungsgemäße Sichtprüfung der Lackierung und der Karosserie war wegen unzureichender Lichtverhältnisse/ Nässe oder Verschmutzung nur eingeschränkt möglich.

Allgemeinzustand:

Das Fahrzeug weist dem Alter und Einsatzzweck entsprechende Gebrauchsspuren auf.

Übersichtsfotos



Abbildung 1: Schräg vorne



Abbildung 2: Schräg vorne



Abbildung 3: Schräg hinten



Abbildung 4: Schräg hinten



Abbildung 5: Innenraum



Abbildung 6: Innenraum



Abbildung 7: Innenraum



Abbildung 8: Innenraum



Abbildung 9: Innenraum



Abbildung 10: Sonstiges

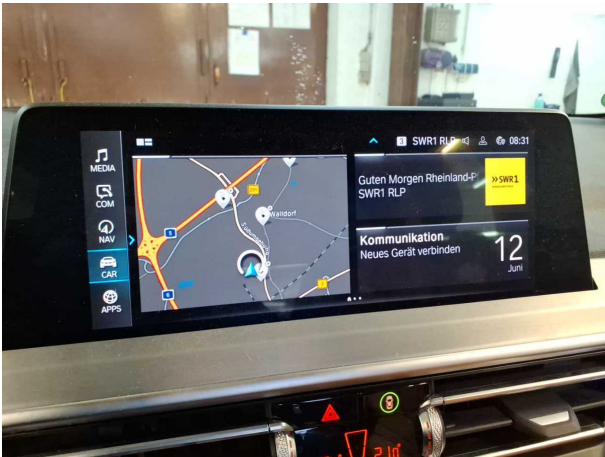

Abbildung 11: Sonstiges

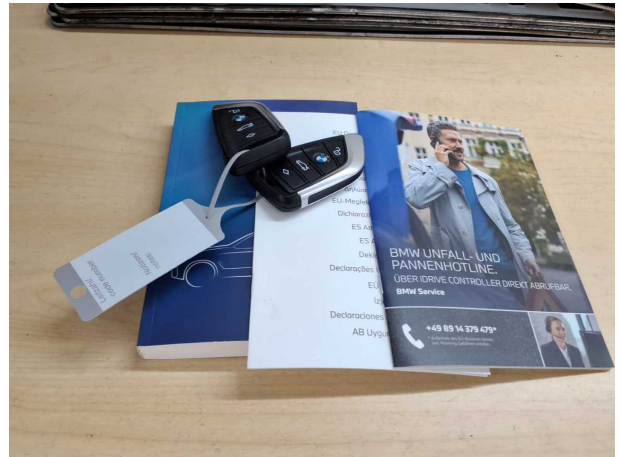

Abbildung 12: Sonstiges

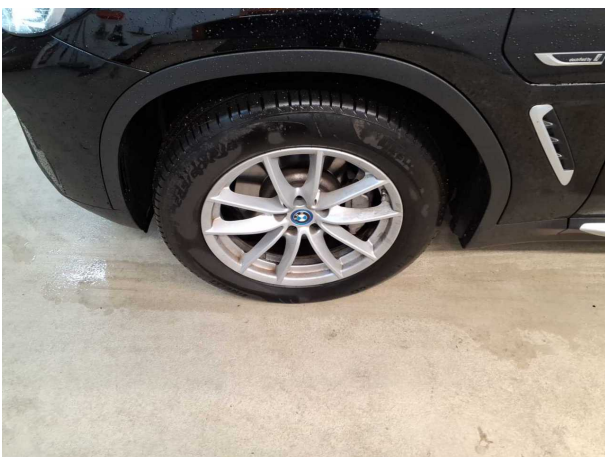

Abbildung 13: Sonstiges

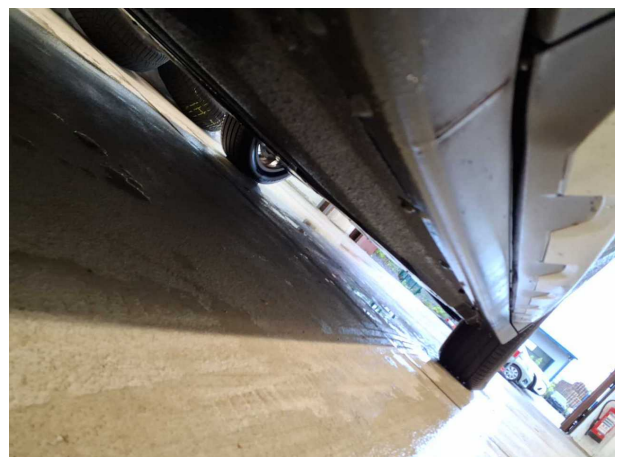

Abbildung 14: Sonstiges



Abbildung 15: Sonstiges

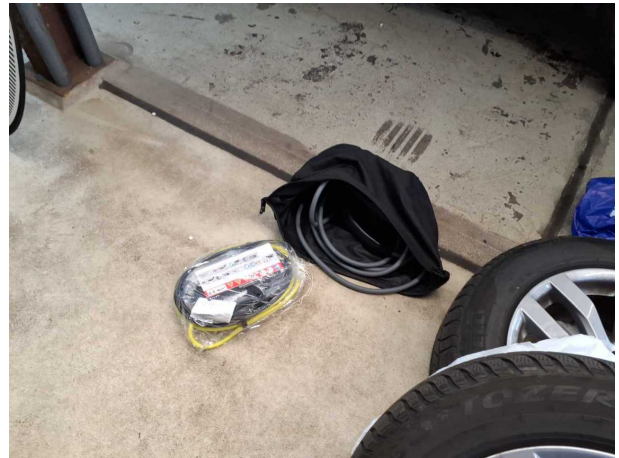

Abbildung 16: Sonstiges



Abbildung 17: Sonstiges



Abbildung 18: Sonstiges



Abbildung 19: Sonstiges



Abbildung 20: Sonstiges



Abbildung 21: Sonstiges

Beschädigungsfotos

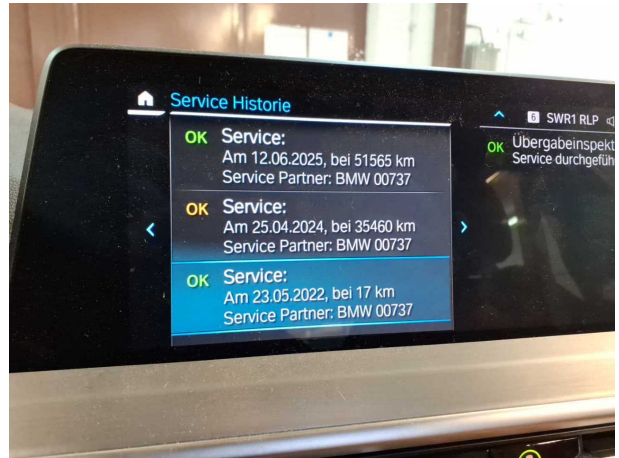

Beschädigung #2: Schweller rechts: Einstieg - Kratzer - Smart Repair



Beschädigung #2: Schweller rechts: Einstieg - Kratzer - Smart Repair

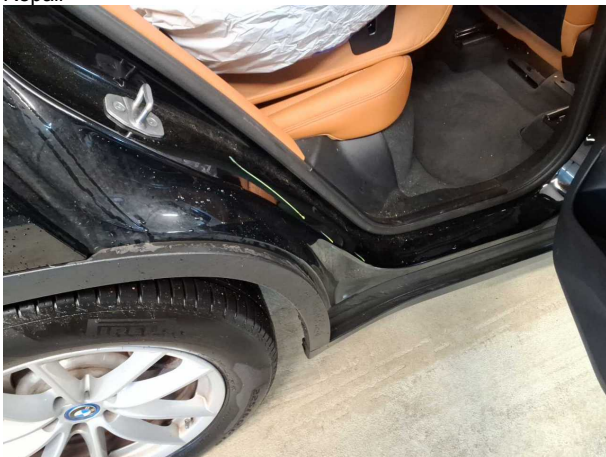

Beschädigung #3: Seitenwand rechts: Einstieg - Kratzer - Smart Repair



Beschädigung #3: Seitenwand rechts: Einstieg - Kratzer - Smart Repair



Beschädigung #5: Kotflügel links: Kotflügel links - verkratzt / verschürft - instandsetzen und lackieren

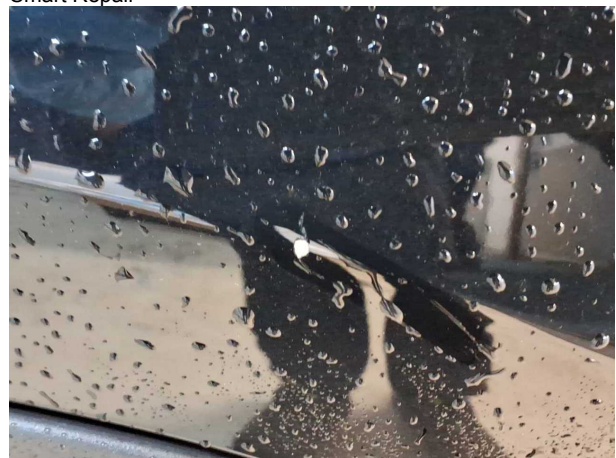

Beschädigung #5: Kotflügel links: Kotflügel links - verkratzt / verschürft - instandsetzen und lackieren



Checkliste

Vorhanden	Name
<input type="checkbox"/>	ABE
<input type="checkbox"/>	Abschleppöse
<input type="checkbox"/>	Anhängekupplung abnehmbar
<input type="checkbox"/>	Antenne
<input type="checkbox"/>	Bordbuchmappe
<input type="checkbox"/>	Bordwerkzeug
<input type="checkbox"/>	Consumer Kabelkit
<input type="checkbox"/>	Fernbedienung Standheizung
<input type="checkbox"/>	Ladekabel
<input type="checkbox"/>	Laderaumabdeckung / Rollo
<input type="checkbox"/>	Leichtmetallfelgensatz komplett
<input type="checkbox"/>	Navigations Datenträger
<input type="checkbox"/>	Schlüssel Anhängerkupplung
<input type="checkbox"/>	Serviceheft
<input type="checkbox"/>	Tirefit Füllmittel
<input type="checkbox"/>	Tirefit komplett
<input type="checkbox"/>	Tirefit Kompressor
<input type="checkbox"/>	Windschott