



Bild 1 : Diagonal vorn links



Bild 2 : Diagonal vorn rechts



Bild 3 : Diagonal hinten rechts



Bild 4 : Diagonal hinten links

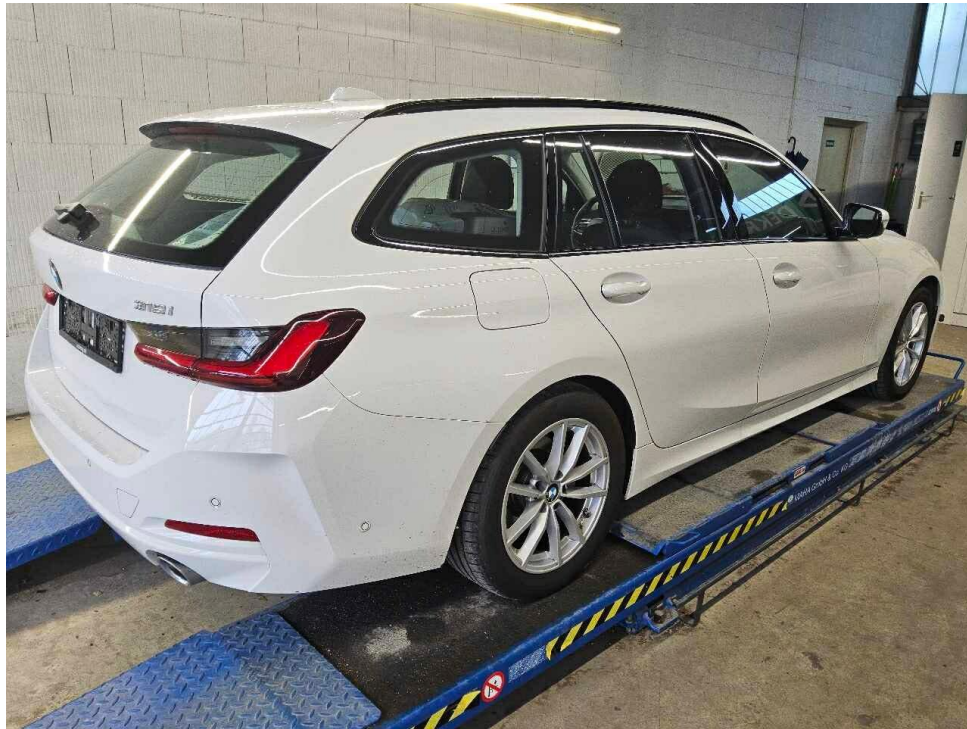

Bild 5 : Fahrzeugunterseite

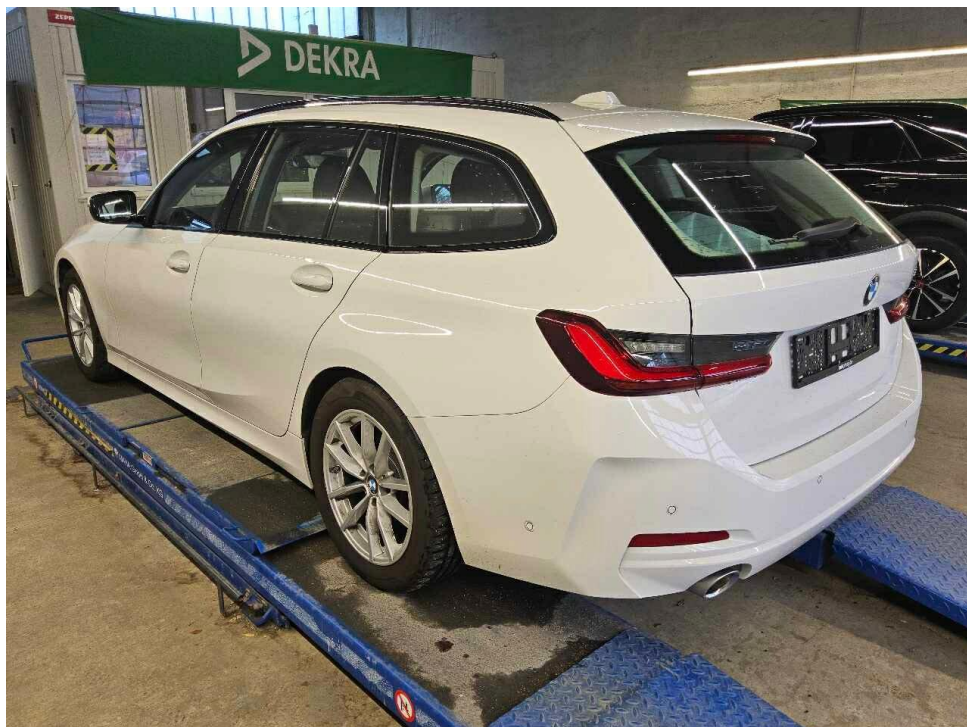

Bild 6 : Kombiinstrument (betriebsbereit) mit Km-Stand

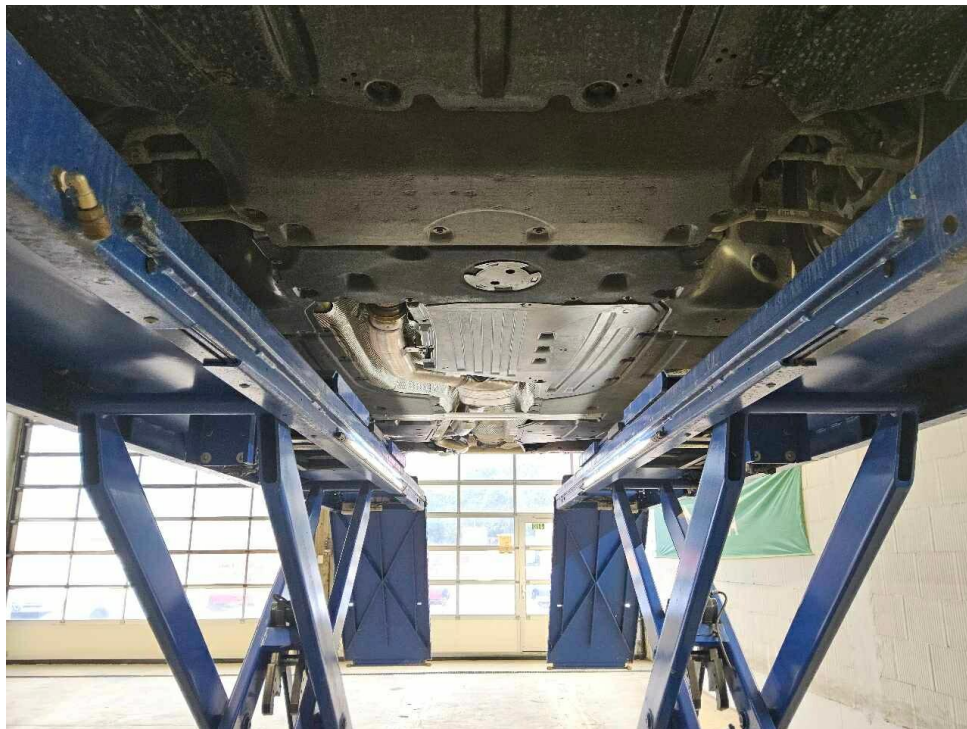

Bild 7 : Serviceintervallanzeige

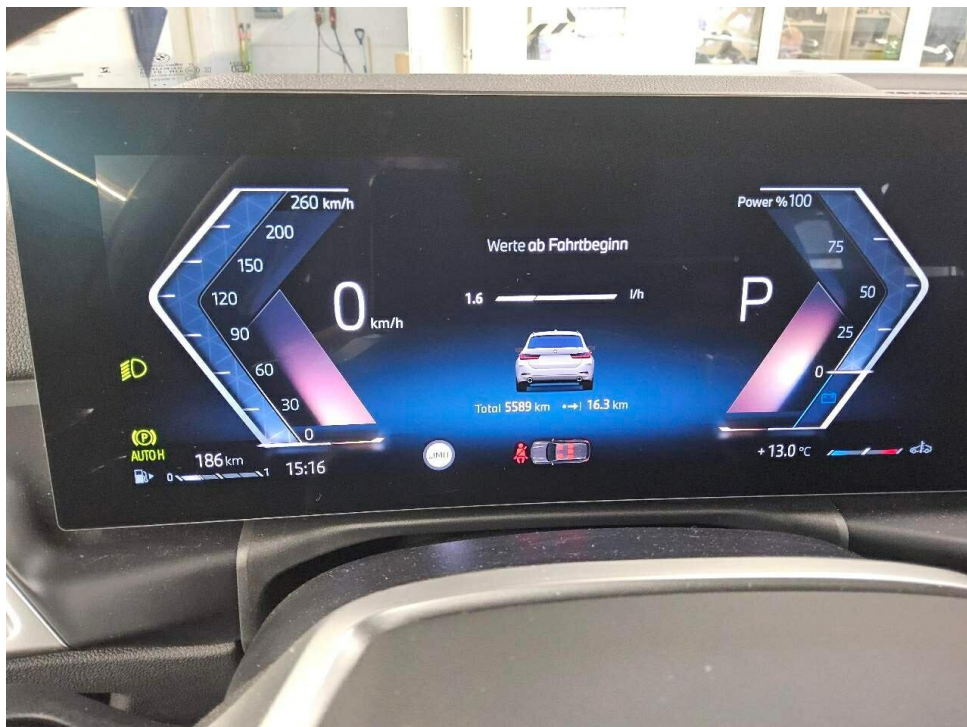

Bild 8 : Durch geöffnete Fahrertüre: Fahrersitz, Armaturenbrett und Schalthebel

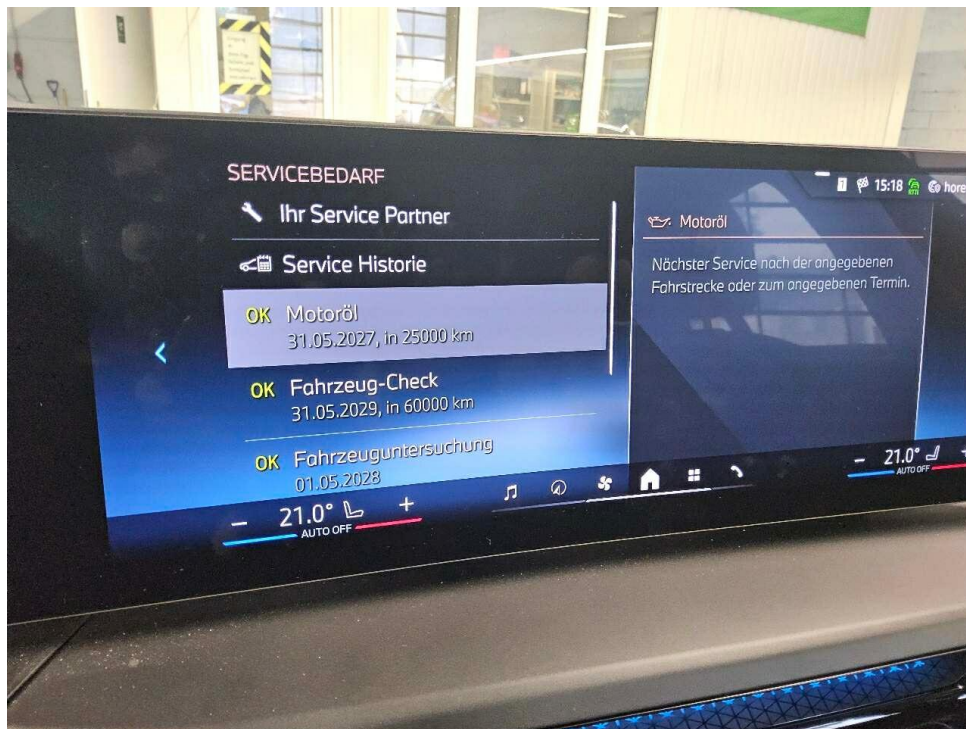

Bild 9 : Durch geöffnete hintere Tür: Rücksitzbank



Bild 10 : Mittelkonsole (Radio/Navi eingeschaltet)



Bild 11 : Serviceheft letzter Eintrag, alle Fahrzeugschlüssel, Bordmappe

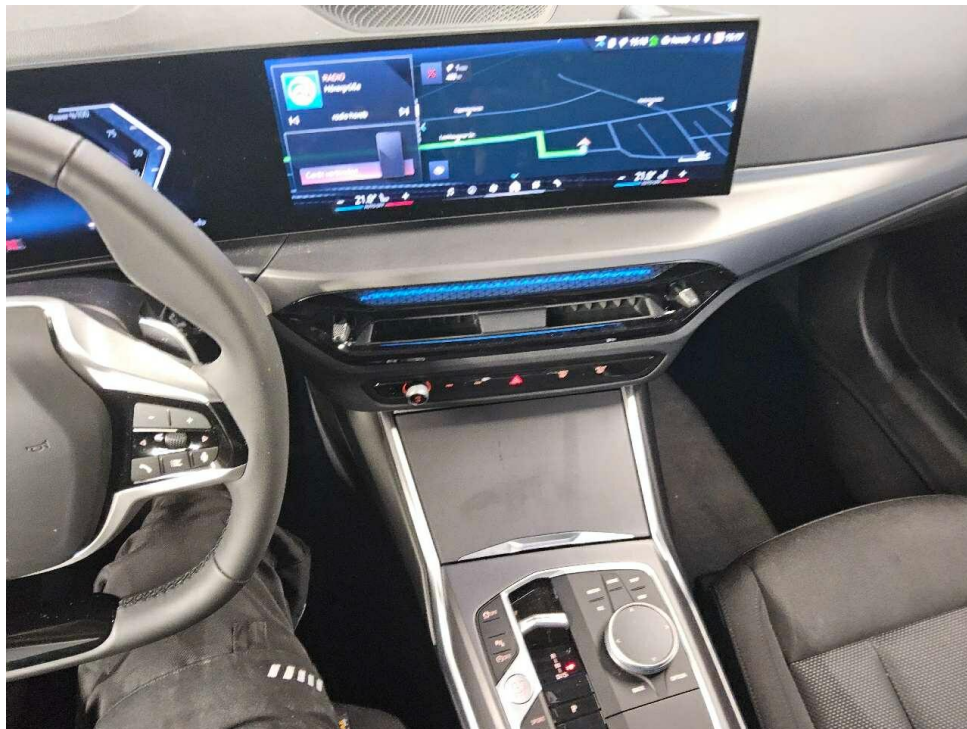

Bild 12 : ZLB Teil 1 (ohne Halterdaten)

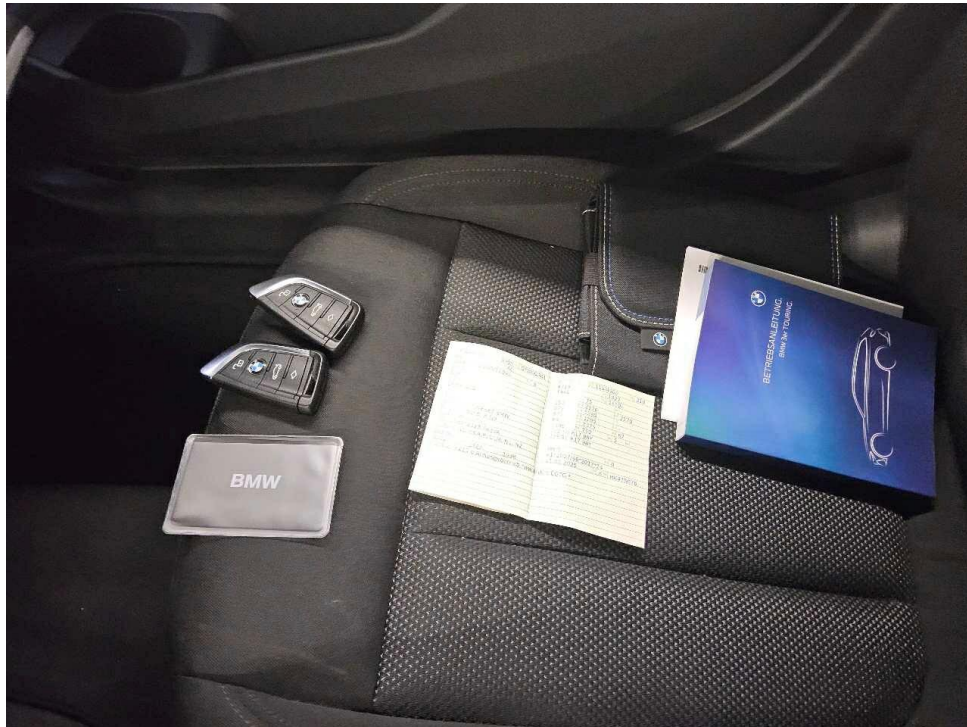

Bild 13 : 2. Radsatz

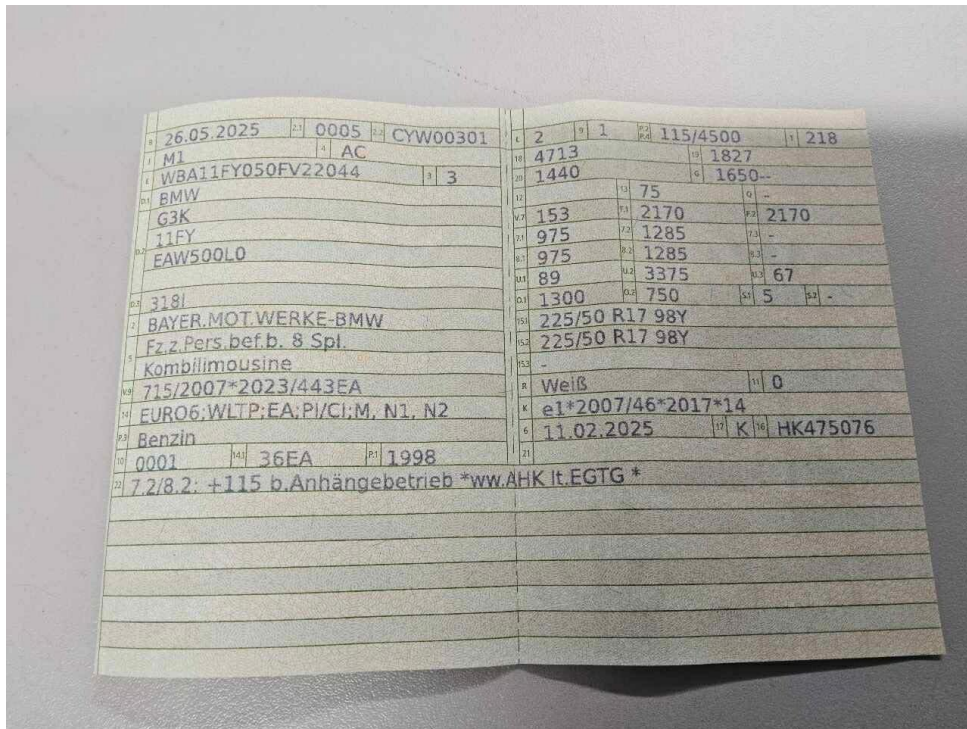

Bild 14 : Wartungsnachweis

Zustandsbericht/Minderwertgutachten-Leasing

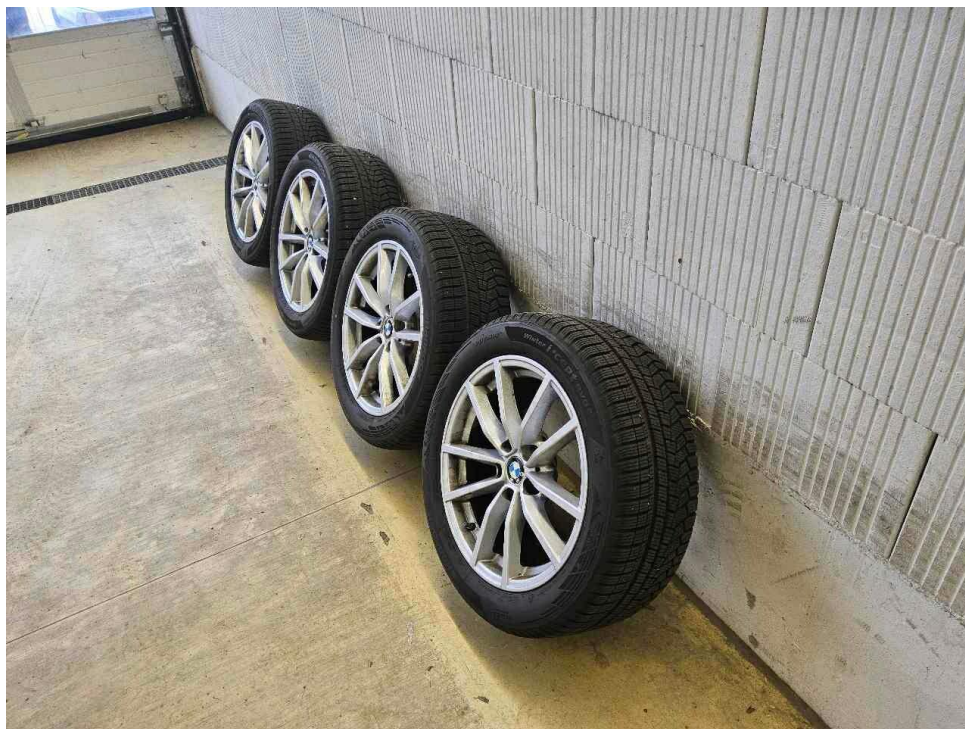
Vorgang

Auftraggeber
Besichtigung

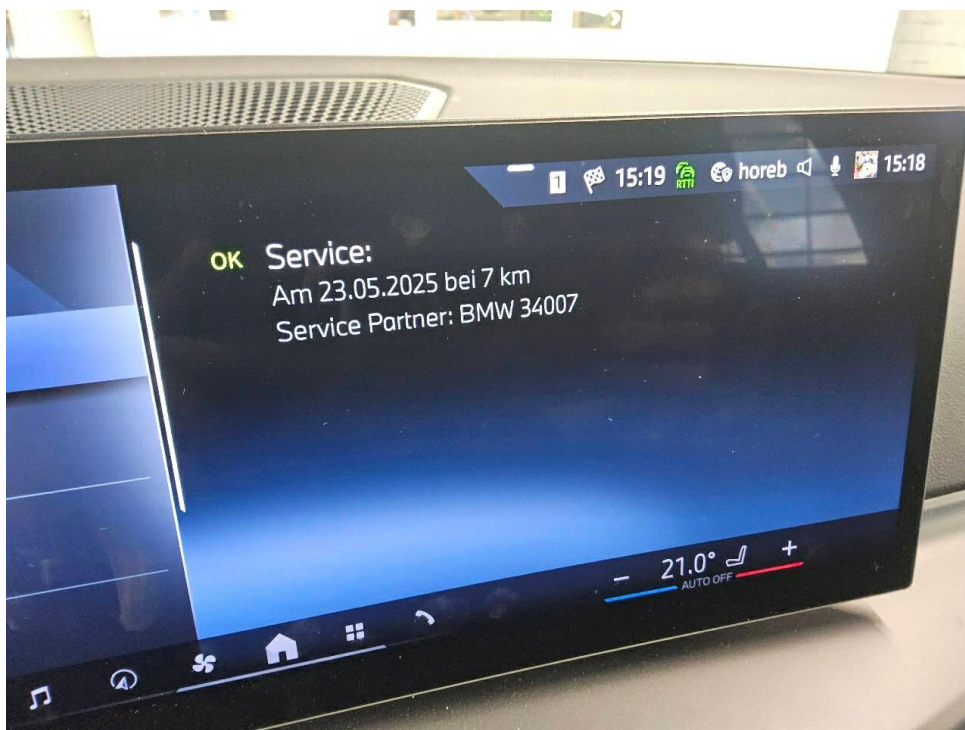
Mobility Concept GmbH, Grünwalder Weg 34, 82041 Oberhaching
10.06.2026

Bemerkungen

Diese Dienstleistung wurde entsprechend den Vorgaben des Auftraggebers (Kriterien der fairen Fahrzeugbewertung) erstellt. Im Einzelfall können Abweichungen zum DEKRA Standard vorliegen.

Diese Dienstleistung wurde entsprechend den vertraglichen Vorgaben des Auftraggebers erstellt. Im Einzelfall können Abweichungen zum DEKRA Standard vorliegen.

Bei der Lackschichtdickenmessung wurden bei mindestens drei Messungen pro Bauteil Lackschichtdicken von 98 µm bis 115 µm festgestellt.

Es wurde eine optische Überprüfung auf Vorschäden und eine Lackschichtdickenmessung vorgenommen. Die augenscheinliche Überprüfung sowie die Lackschichtdickenmessung ergaben keine Hinweise auf Nachlackierungen, Instandsetzungsarbeiten oder reparierte Vorschäden.

Das Fahrzeug / Objekt war zum Zeitpunkt der Besichtigung nass, wodurch es nur in eingeschränktem Umfang in Augenschein genommen werden konnte. Das Fahrzeug / Objekt wurde auf einer Hebebühne von unten besichtigt. Im Rahmen der Fahrzeug / Objektbesichtigung wurde ein Probelauf des Motors durchgeführt.

Für die Bearbeitung des Vorganges standen folgende Unterlagen zur Verfügung: - Fz-Schein/Zul.Beschein. Teil I
2 Hauptschlüssel, 1 Nebenschlüssel vorgelegt.

Fahrzeugdaten

Erstzulassung	26.05.2025	Letzte Zulassung	26.05.2025
Fahrzeugart	PKW	Hersteller	BMW
Marke	BMW	Typ / Verkaufsbez.	318i Touring Aut.
Aufbauart	Kombi	Türen	5
Sitzplätze	5	Fahrzeug-Ident.-Nr.	WBA11FY050FV22044
HSN / TSN	0005 / CYW	Schlüssel-Nr.	10137827
Km-Stand abgelesen	5589	Nächste HU §29 StVZO	05 / 2028
Energiequelle / Kraftstoff	Benzin	Zylinderanzahl	4 / Reihenmotor
Leistung (kW)	115	Hubraum (ccm)	1998
Schadstoffklasse:	EURO6;WLTP;EA;PI/CI;M, N1, N2	Antriebsart	Heckantrieb
Getriebe / Gänge	Automatik / 8	Felgen	Leichtmetall
Farbe	Weiß / Uni	Polster / Farbe	Stoff / Anthrazit

Es wird unterstellt, dass die Gesamtlauflistung dem abgelesenen Km-Stand entspricht.

Räder / Reifen

Achse	Reifenbezeichnung	Hersteller/Typ	Art	Profiltiefe
1 links	225 / 50 R 17 98 Y	Hankook / Ventus S1 evo3 K127 *	S / O	7 mm
rechts	225 / 50 R 17 98 Y	Hankook / Ventus S1 evo3 K127 *	S / O	7 mm
2 links	225 / 50 R 17 98 Y	Hankook / Ventus S1 evo3 K127 *	S / O	6 mm
rechts	225 / 50 R 17 98 Y	Hankook / Ventus S1 evo3 K127 *	S / O	6 mm
Pannenset				

S/ Sommer; /O Original; /F Runflat;

zusätzlicher Reifensatz

Reifenbezeichnung	Hersteller/Typ	Art	Profiltiefe
225 / 50 R 17 98 H	Hankook / Winter i*cept evo2 W320 HRS * FR	W / O / F	8 mm
225 / 50 R 17 98 H	Hankook / Winter i*cept evo2 W320 HRS * FR	W / O / F	8 mm
225 / 50 R 17 98 H	Hankook / Winter i*cept evo2 W320 HRS * FR	W / O / F	8 mm
225 / 50 R 17 98 H	Hankook / Winter i*cept evo2 W320 HRS * FR	W / O / F	8 mm

W/ Winter; /O Original; /F Runflat;

Felgen: Leichtmetall

Serienausstattung

Serie: Active Guard Plus, Airbag: Beifahrerairbag-Deaktivierung, Airbag: Fahrer und Beifahrer, Beifahrerairbag deaktivierbar, Airbag: Kopfairbags für alle 4 äußeren Sitzplätze, Airbag: Seitenairbag für Fahrer- und Beifahrer, Alarmanlage, Aufmerksamkeitsassistent, Außenspiegel elektrisch einstellbar und beheizbar, BMW iDrive, ConnectedDrive Services, Durchladesystem, Dynamische Stabilitäts Control (DSC) mit erweiterten Umfängen, Einstiegsleisten, Fußmatten in Velours, Gepäckraumabdeckung, inkl. Trennnetz, Gepäckraumtrennnetz, Geschwindigkeitsregelung mit Bremsfunktion, Gesetzlicher Notruf, Getriebe: 8-Gang Steptronic Getriebe mit Schaltwippen, Heckklappenbetätigung automatisch, Heckklappenöffnung über Funkschlüssel, Heckleuchten in LED-Technik, Heckscheibe separat zu öffnen, beheizt, Heckscheibenwischer, Innenspiegel, automatisch abblendend, Intelligenter Notruf, Interieurleisten Dark Graphite matt, Kilometertacho, Klimaautomatik mit 3-Zonen-Regelung mit erweiterten Umfängen, Kopfstützen (2), Kopfstützen im Fond, klappbar, LED-Scheinwerfer, Lackierung: Uni-Lackierung, Lenkrad: Sport-Lenkrad, M Dachreling Hochglanz Shadow Line, M Hochglanz Shadow Line, Navigationsystem: BMW Live Cockpit Plus, Ottopartikelfilter, Paket: Ablagenpaket, Paket: Connected Package Professional, Paket: Innen- und Außenspiegelpaket, Parkbremse, elektromechanisch mit Auto Hold Funktion (AUTO H), Parking Assistant, Polsterung: Stoff Hevelius, Radiozubehör: DAB-Tuner, Regensensor, Räder: Leichtmetallräder V-Speiche 778, Räderzubehör: Reifendruckanzeige, Schlüsselloser Motorstart, Servotronic, Sitze: Fahrer und Beifahrersitz höhen- und längsverstellbar, Sitze: Sitzheizung für Fahrer und Beifahrer, Speed Limiter, Steckdose (12 V) in Mittelkonsole vorn, TeleServices, Telefon: Personal eSIM, Verglasung: Wärmeschutzglas grün, rundum, Verzurrösen im Gepäckraum, Warndreieck mit Erste-Hilfe-Set, Wegfahrsperre, Widescreen Display, Zentralverriegelung: Schließsystem mit Zentralverriegelung

Sonderausstattung

Code	Bezeichnung
	Lackierung: Alpinweiß
	Lackierung: Alpinweiß in Verbindung mit M Sportpaket
7LG	Paket: Comfort

Allgemeinzustand und Wartung

Abgesehen von den beschriebenen Schäden/Mängeln weist das Fahrzeug/Objekt einen, bezogen auf Alter und Nutzung, üblichen Gesamtzustand auf.

Wartungsnachweis: digital
letzte Wartung: am 23.05.2025 bei Kilometerstand 7
bis Wartung verbleiben: 25.000 km (zum Besichtigungszeitpunkt)

Akzeptierter Zustand / Gebrauchsspuren

Das Fahrzeug weist dem Alter, der Laufleistung und dem Einsatzzweck entsprechende Gebrauchsspuren auf.