

046CC0107470

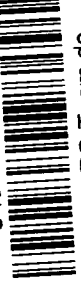

www.PS-Team.de



EC CERTIFICATE OF CONFORMITY

CERTIFICADO DE CONFORMIDAD CE

CERTIFICADO DE CONFORMIDADE CE

CERTIFICAT DE CONFORMITÉ CE

CERTIFICATO DI CONFORMITÀ CE

EG CERTIFICAAT VAN OVEREENSTEMMING

EG INTYG OM ÖVERENSSTÄMMELSE

EG ÜBEREINSTIMMUNGSBESCHEINIGUNG

EY VAATIMUSTENMUKAISUUSTODISTUS

OVERENSSTEMMELSES ERKLÆRING EF

ΠΙΣΤΟΠΟΙΗΤΙΚΟ ΣΥΜΜΟΡΦΩΣΗΣ ΕΚ

für vollständige Fahrzeuge



W0VBE8EV8M8012102

52. Zusätzliche Reifen-Felgenkombinationen: technische Parameter (keine Bezugnahme auf RR)
 zu Nr. 7: ww, 1452 - 1580;
 zu Nr. 16.2: Achse 2 +40 bei Anh.betr.;
 zu Nr. 35:
 205/55 R16 91V auf 6.5JX16 ET41;
 205/55 R16 91V auf 7.0JX16 ET41;
 225/45 R17 91V auf 7.5JX17 ET44;
 225/40 R18 92W XL auf 7.5JX18 ET44;
 Die Verwendung der optionalen Reifen kann zu Abweichungen von den offiziellen Werten für Kraftstoffverbrauch und CO2-Ausstoß führen
 zu Nr. 48: Fzg. mit Partikeelfilter ausgerüstet;
 Vermerke des Herstellers:
 weitere Angaben siehe Bedienungsanleitung
 Job-PA-Nummer 0001XB6V
 Haendler Code DE0389
 B/E
 Motorkennzeichnung J1210210
 Motorseriennummer JBFX0003
 KFZ-Brief wurde erstellt

2. Reine Elektrofahrzeuge und extern aufladbare Hybrid-Elektrofahrzeuge
 Stromverbrauch (gewicht., kWh/km) -
 Elektrische Reichweite: km

3. Fahrzeug mit Ökoinnovation(en) ausgestattet; ja
 3.1. Allgemeiner Code der Ökoinnovation(en): e4 17, e4 29, e4 28
 3.2. Gesamteinsparung von CO2-Emissionen durch Ökoinnovation(en):
 3.2.1. Einsparungen durch NEFZ g/km
 Benzin / Diesel 1.68 g/km
 Gas - g/km
 Andere (siehe 26.) - g/km

3.2.2. Einsparungen durch WLTP g/km
 Benzin / Diesel 1.84 g/km
 Gas - g/km
 Andere (siehe 26.) - g/km

4. Alle Antriebsarten außer reinen Elektrofahrzeugen, gemäß Verordnung (EU) 2017/1151

WLP-Werte	CO2-Emissionen [g/km]	Kraftstoffverbrauch [l/100km]	
		Benzin / Diesel	Gas
Niedrig	130	7,3	7,3
Mittel	134	5,1	5,1
Hoch	116	4,4	4,4
Hochwert	133	5,1	5,1
Kombiniert	135	5,2	5,2
Gewicht., kombiniert	-	-	-
Gas	CO2-Emissionen [g/km]	Kraftstoffverbrauch [l/100km]	
WLP-Werte			
Niedrig	-	-	-
Mittel	-	-	-
Hoch	-	-	-
Hochwert	-	-	-
Kombiniert	-	-	-
Gewicht., kombiniert	-	-	-

5. Vollelektrische Fahrzeuge und extern aufladbare Hybrid-Elektro-Fahrzeuge, gemäß Verordnung (EU) 2017/1151

5.1 Vollelektrische Fahrzeuge
 Stromverbrauch kWh/km
 Elektrische Reichweite km
 Elektrische Reichweite Innerorts km

5.2 Extern aufladbare Hybrid-Elektro-Fahrzeuge
 Stromverbrauch (ECAC, kWh/km)
 Elektrische Reichweite (EAER) km
 Elektrische Reichweite Innerorts (EAER city) km

Landratsamt Olf
 -Kfz.-Zulassungsamt
 26. April 2021

CW S 6799

Der Unterzeichner Georg Bednarnek bestätigt hiermit, dass das Fahrzeug:

- 0.1. Fabrikmarke: **OPEL**
- 0.2. Typ: **B-K**
Variante: **DA077DB12**
Version: **B81BBADCEAS**
- 0.2.1. Handelsbezeichnung(en): **ASTRA SPORTS TUNER+**
- 0.2.3. Kennung(en):
Kennung der Interpolationsfamilie: **IP-08_BBA_0092_00-W0V-1**
- 0.2.3.2. Kennung der ACT-Familie: **AF-00008AV_0080_00-W0V-1**
- 0.2.3.3. Kennung der PEHS-Familie: **8-W0V-06**
- 0.2.3.4. Kennung der Fahrwiderstandsfamilie: **RL-917X_2018_0015-W0V-1**
- 0.2.3.5. Kennung der Fahrwiderstandsmatrix-Familie: **PK-08_LXD_0094_00-W0V-1**
- 0.2.3.6. Kennung der Familie mit periodischer Regenenergie: **PK-08_LXD_0094_00-W0V-1**
- 0.2.3.7. Kennung der Verdunstungsprüffamilie: **PK-08_LXD_0094_00-W0V-1**
- 0.4. Fahrzeugklasse: **M1**
- 0.5. Firmenname und Anschrift des Herstellers:
Opel Automobile GmbH
Bahnhofplatz
65423 Rüsselsheim am Main
Deutschland
- 0.6. Anbringungsstelle und Anbringungsart der vorgeschriebenen Schilder:
an der linken B-Säule
- 0.10. Anbringungsstelle der Fahrzeug-Identifizierungsnummer:
Im Fahrzeugboden vorn rechts
- 0.11. Fahrzeug-Identifizierungsnummer:
W0VBE8V8M8012102
Produktionsdatum des Fahrzeugs:
17.02.2021

- 1. Anzahl der Achsen: **2**
- 2. Anzahl der Räder: **4**
- 3. Antriebsachsen (Anzahl, Lage, gegenseitige Verbindung):
1; Achse 1
- 3.1. Spezifiziere wie das Fahrzeug ist:
nicht automatisiert
- 4.1. Radstand: **2662 mm**
- 4. Achsabstände:
1 - 2: **2662 mm**
- 5. Länge: **4702 mm**
- 6. Breite: **1809 mm**
- 7. Höhe: **1510 mm**
- 13. Masse in fahrbereitem Zustand:
1465 kg
- 13.2. Tatsächliche Masse des Fahrzeugs: **1508 kg**
- 16.1. Technisch zulässige Gesamtmasse in beladenem Zustand: **1980 kg**
- 16.2. Technisch zulässige maximale Masse je Achse:
1: **990 kg**
2: **1005 kg**
- 16.4. Technisch zulässige Gesamtmasse der Fahrzeugkombination: **3230 kg**
- 18. Technisch zulässige maximale Anhängemasse bei Beförderung eines Deichselanhängers:
18.1. **1250 kg**
18.3. Zentralachsanhängers: **680 kg**
18.4. ungebremsten Anhängers: **75 kg**
- 19. Technisch zulässige Stützlast am Kupplungspunkt: **75 kg**
- 20. Hersteller der Antriebsmaschine:
Opel
- 21. Baumusterbezeichnung gemäß Kennzeichnung am Motor:
LXD
- 22. Arbeitsverfahren:
Selbstzündung / 4-Takt
- 23. Reiner Elektroantrieb: **nein**
- 23.1. Hybrid-(Elektro-)Fahrzeug: **nein**
- 24. Anzahl und Anordnung der Zylinder: **3; in Reihe**
- 25. Hubraum: **1496 cm³**
- 26. Kraftstoff: **Diesel**
- 26.1. **Einstoff**
- 27. Höchstleistung: **90,00 kW bei 3500 min⁻¹ (Verbrennungsmotor)**
- 27.1. Höchstleistung: **90,00 kW bei 3500 min⁻¹ (Verbrennungsmotor)**

- 27.3. Höchste Nennleistung: - kW (Elektromotor)
- 27.4. Höchste 30-Minuten-Leistung: - kW (Elektromotor)
- 28. Getriebe (Typ): **automatisch**
- 28.1. Übersetzungsverhältnisse:
1. **1**
2. **2**
3. **3**
4. **4**
5. **5**
- 4.689 **3.306 3.012 2.446 1.923**
- 6. **1.446 1.0 0.747 0.617**
- 28.1.1. Übersetzung des Achsgetriebes: **2.89**
- 28.1.2. Übersetzungen des Achsgetriebes:
1. **1**
2. **2**
3. **3**
4. **4**
5. **5**
- 13.551 **9.554 8.705 7.069 5.557**
- 4.179 **2.89 2.159 1.783**
- 29. Spürweite: **205 km/h**
- 30. Spurweite:
1: **1540 mm**
2: **1557 mm**
- 35. Reifen/Radkombination:
Energieeffizienzkategorie von Rollwiderstandskoeffizienten (RWK) und Reifenklasse - zur Bestimmung der CO₂-Emissionen:
1: **205/55 R16 91V 7Jx16 ET41**
2: **205/55 R16 91V 7Jx16 ET41**
- 36. Anhänger-Bremsanschlüsse:
-
- 38. Code des Aufbaus:
AC Kombilimousine
- 40. Farbe des Fahrzeuges:
schwarz
- 41. Anzahl und Anordnung der Türen:
5; 2 links, 2 rechts, 1 hinten
- 42. Anzahl der Sitzplätze (einschließlich Fahrersitz):
5
- 42.1. Sitz(e), der (die) nur zur Verwendung bei stehendem Fahrzeug bestimmt ist (sind):
-
- 42.3. Anzahl der für Rollstuhlfahrer zugänglichen Sitzplätze:
-
- 46. Standgeräusch: **70,00 dB(A)**
- bei der Drehzahl: **2625 min⁻¹**
- Fahrgeräusch: **67,00 dB(A)**

- 47. Abgasnorm: **Euro 6 AP**
 - 47.1. Parameter für die Emissionsprüfung
Prüfmasse: **1590 kg**
 - 47.1.1. Querschnittsfläche: **0,597 m²**
 - 47.1.2. Voraussichtliche Querschnittsfläche des Lufteinlasses am Kühlergrill: **- cm³**
 - 47.1.3. Fahrwiderstandskoeffizienten
47.1.3.0. **10: 83,5 N/(km/h)**
 - 47.1.3.1. **f1: 1,446 N/(km/h)**
 - 47.1.3.2. **f2: 0,02124 N/(km/h)²**
 - 47.2. Fahrzyklus:
47.2.1. Fahrzyklusklasse: **3b**
 - 47.2.2. Minimaler Leistungsstufenfaktor (f_{disc}): **-**
 - 47.2.3. Begrenzte Geschwindigkeit: **-**
 - 48. Abgasverhalten: **715/2007*2018/1832AP**
 - 1.2. Prüfverfahren: Typ 1 (NEFZ Mittelwerte, WUTP Spitzenwerte) [mg/km] oder WHSC (EURO VI) [mg/kWh]
- | CO | Benzin / Diesel | Gas | Anderer (Stoffe) | Anderer (Stoffe) |
|---------------|-----------------|-----|------------------|----------------------|
| THC | 48,5 | - | - | mg/km |
| NMHC | - | - | - | mg/km |
| NOx | 18,5 | - | - | mg/km |
| THC+NOx | 34,4 | - | - | mg/km |
| NH3 | - | - | - | ppm |
| Partikelmasse | 0,39 | - | - | mg/km |
| Partikelzahl | 0,05 | - | - | 10 ¹² /km |
- 48.1. Rauch: **0,5 m¹**
 - 48.2. Angegebene höchste RDE-Werte
NOx [mg/km]
- | Vollständige RDE-Fahrt | Immerstädtische RDE-Fahrt | Partikelzahl (10 ¹¹ /km) |
|------------------------|---------------------------|-------------------------------------|
| 80 | 80 | 6 |
- 49. CO₂-Emissionen/Kraftstoffverbrauch/ Stromverbrauch:
1. Alle Antriebsarten außer reinen Elektrofahrzeugen
Benzin / Diesel
- | NEFZ-Werte | CO ₂ -Emissionen [g/km] | Kraftstoffverbrauch [l/100km] |
|------------|------------------------------------|-------------------------------|
| Immerorts | 142 | 5,4 |
| Außenorts | 94 | 3,6 |
| Kombiniert | 111 | 4,2 |
- Gas
 - NEFZ-Werte
 - CO₂-Emissionen [g/km]
 - Kraftstoffverbrauch [l/100km]
 - Immerorts
 - Außenorts
 - Kombiniert
 - Abweichungsfaktor Differenzierungsfaktor

Unterschrift:  Position: **Director Regulations & Certification**



Bild 1 : Diagonal vorn links



Bild 2 : Diagonal vorn rechts



Bild 3 : Diagonal hinten rechts

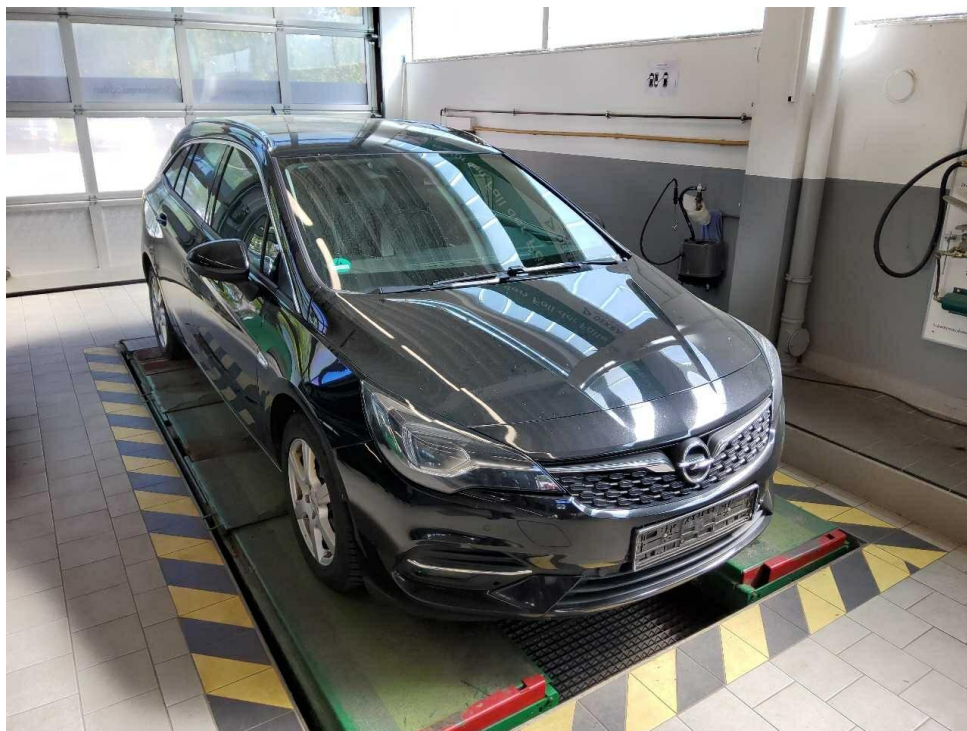

Bild 4 : Diagonal hinten links



Bild 5 : Fahrzeugunterseite

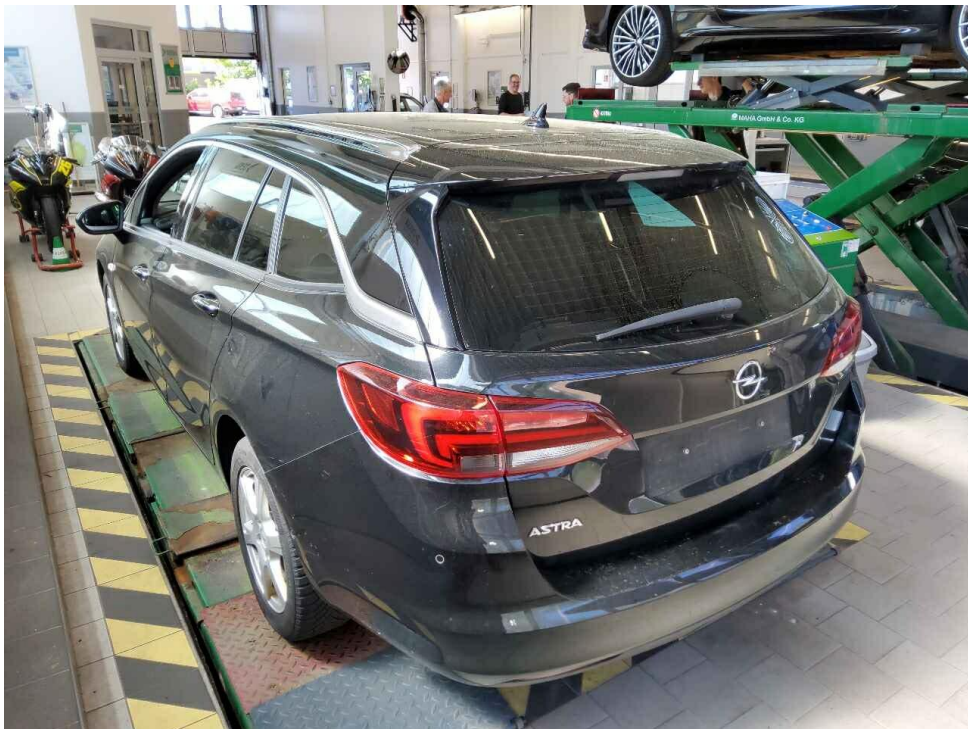

Bild 6 : Kombiinstrument (betriebsbereit) mit Km-Stand



Bild 7 : Serviceintervallanzeige



Bild 8 : Durch geöffnete Fahrertüre: Fahrersitz, Armaturenbrett und Schalthebel

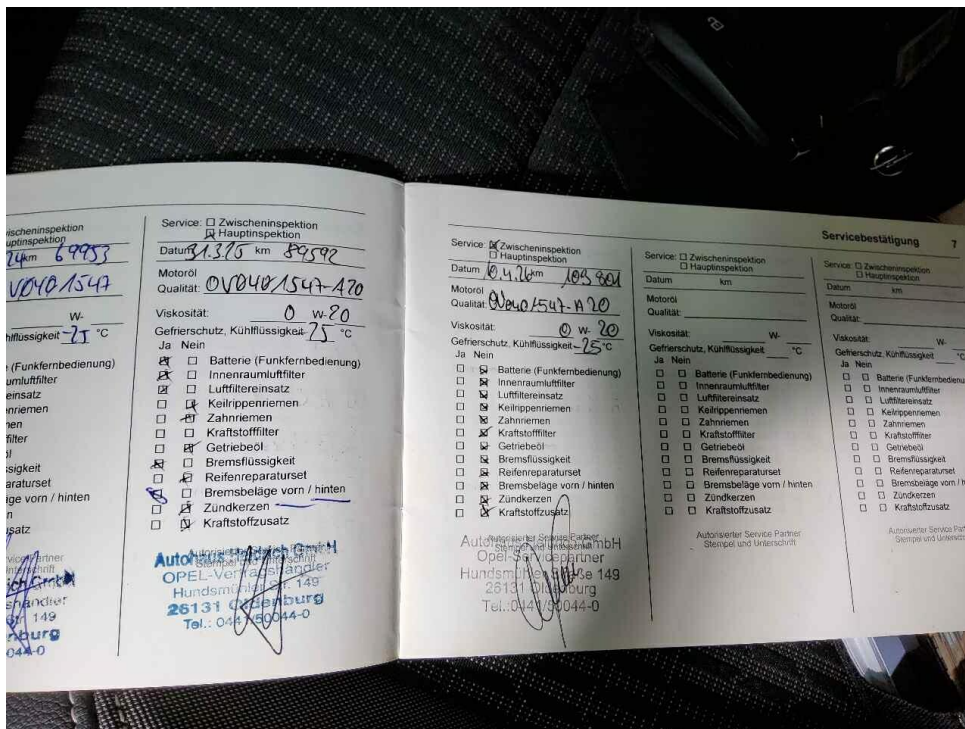

Bild 9 : Durch geöffnete hintere Tür: Rücksitzbank



Bild 10 : Mittelkonsole (Radio/Navi eingeschaltet)

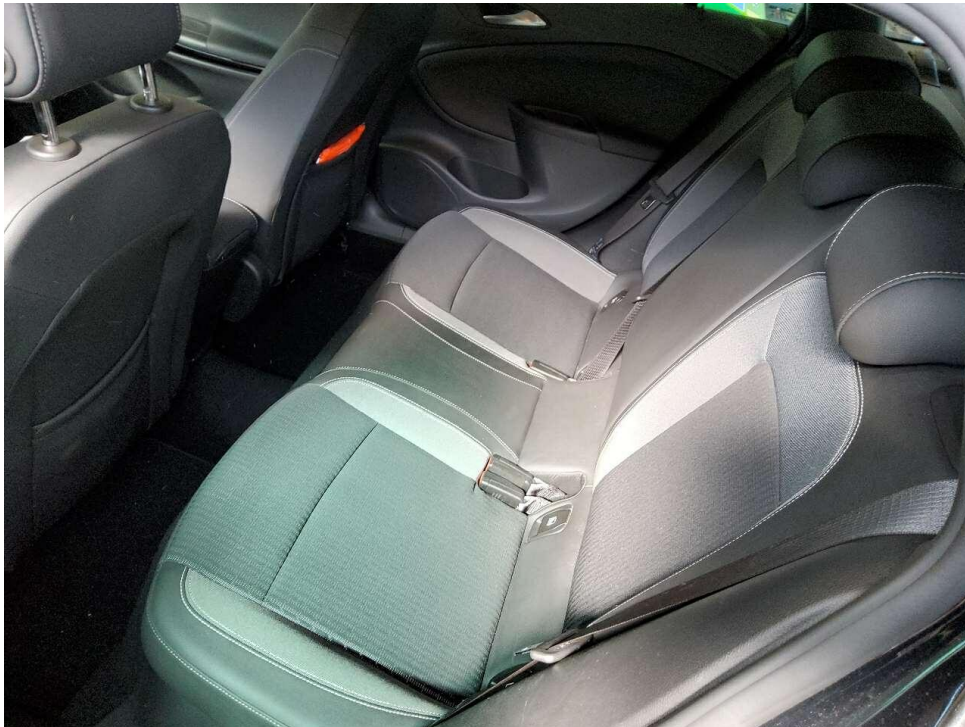

Bild 11 : Serviceheft letzter Eintrag, alle Fahrzeugschlüssel, Bordmappe

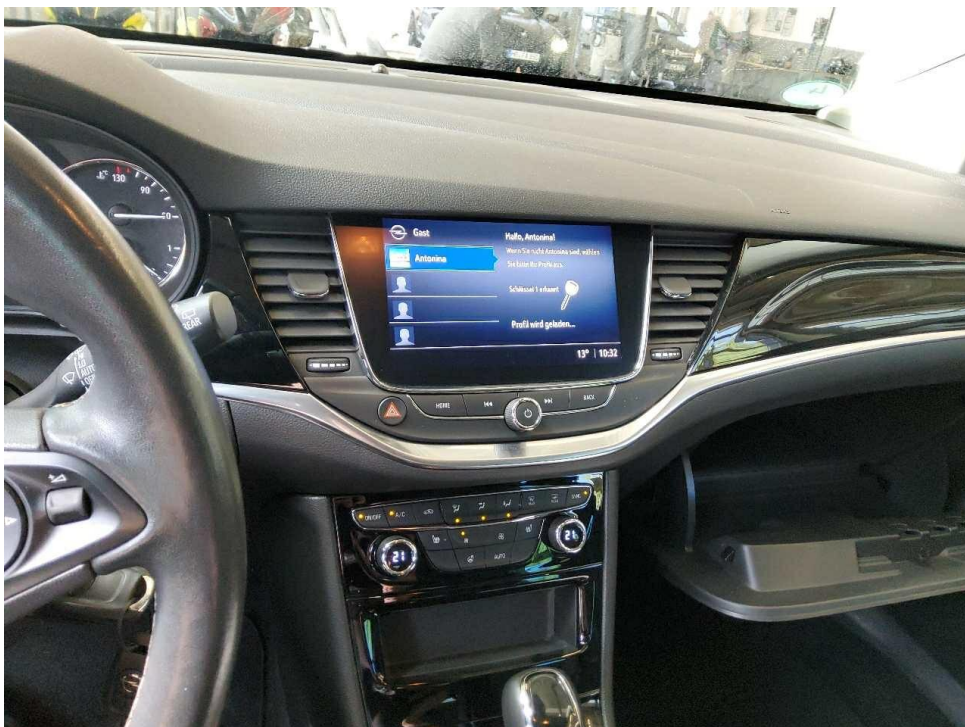

Bild 12 : ZLB Teil 1 (ohne Halterdaten)



Bild 13 : Laufleistung

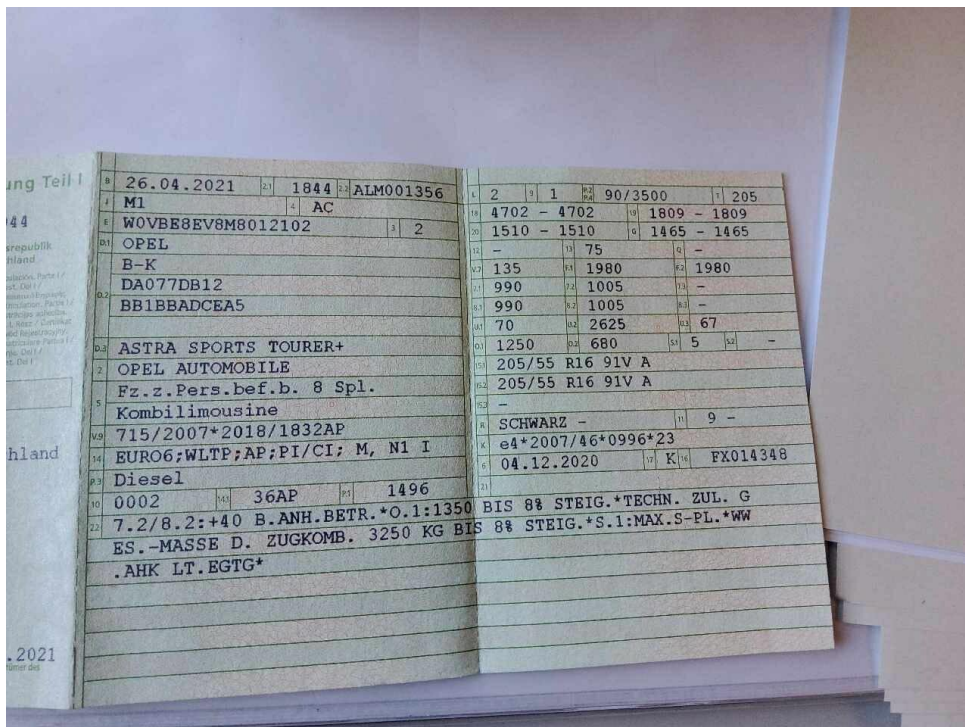

Bild 14 : Sitz vorne links Fleck



Bild 15 : Tür hinten links Kratzer

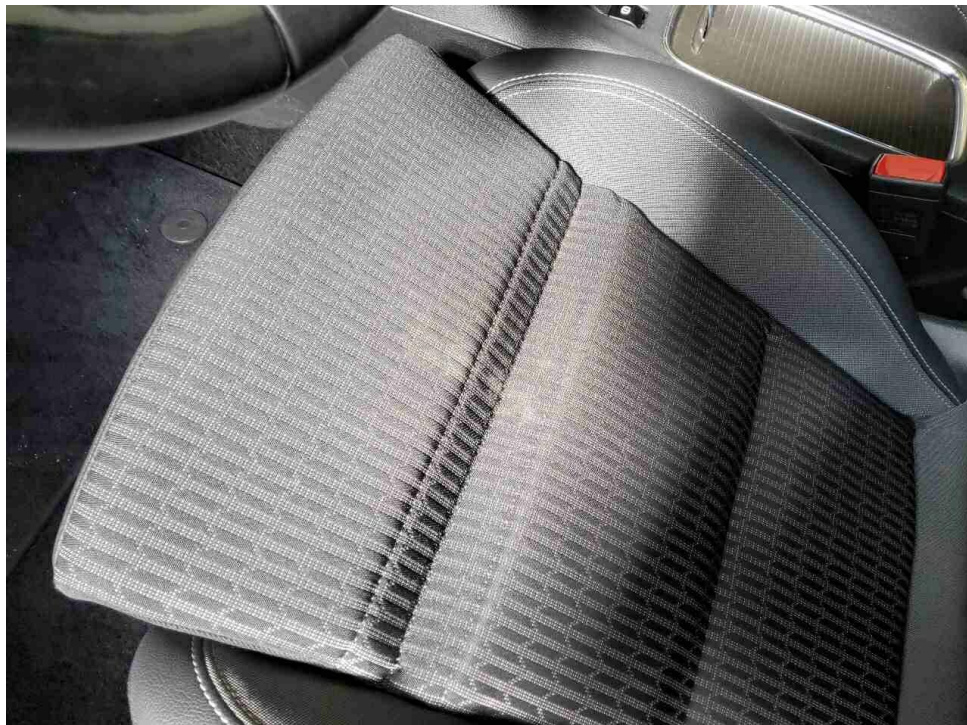

Bild 16 : Laderaumrollo Beschädigt

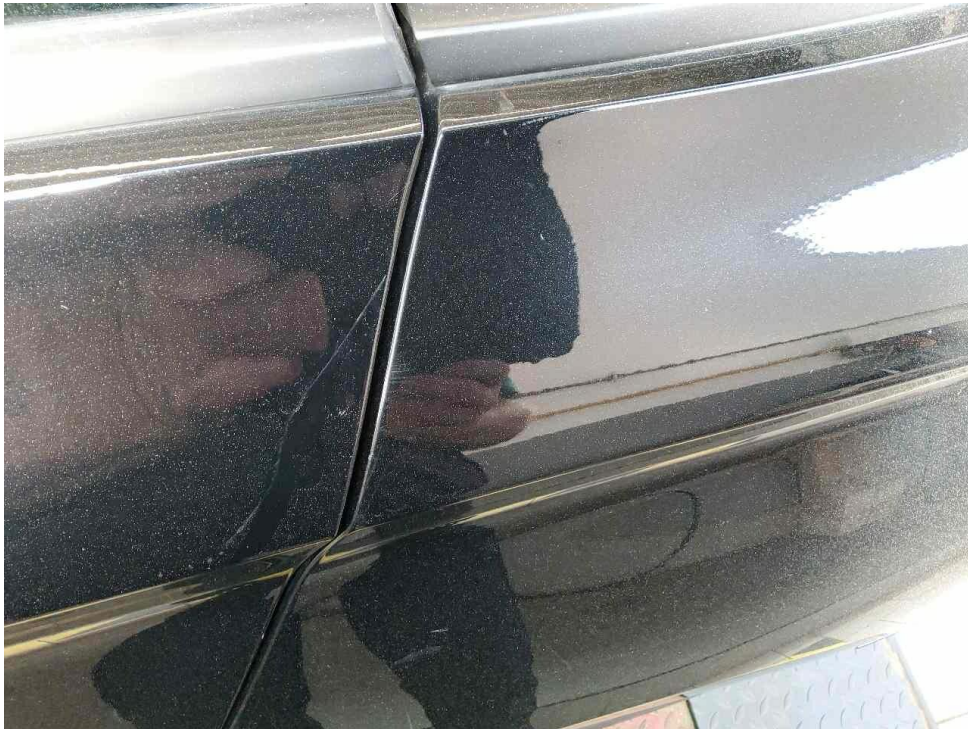

Bild 17 : Füllflasche abgelaufen



Bild 18 : Stoßfänger hinten Kratzer



Bild 19 : Seitenteil links Kratzer

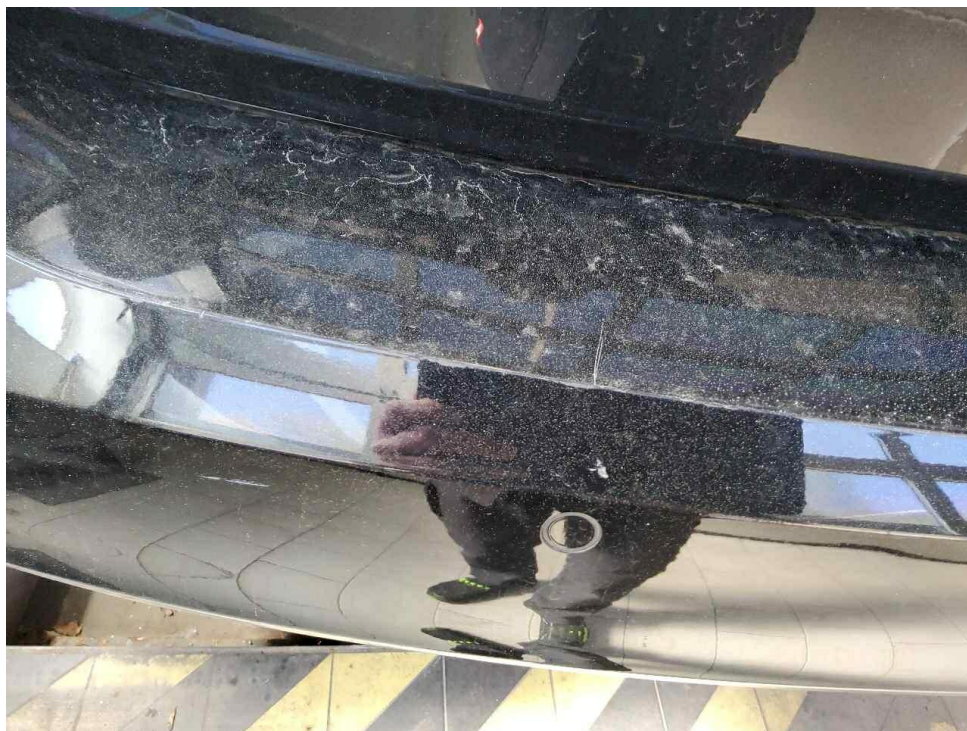

Bild 20 : Tür vorne links Kratzer

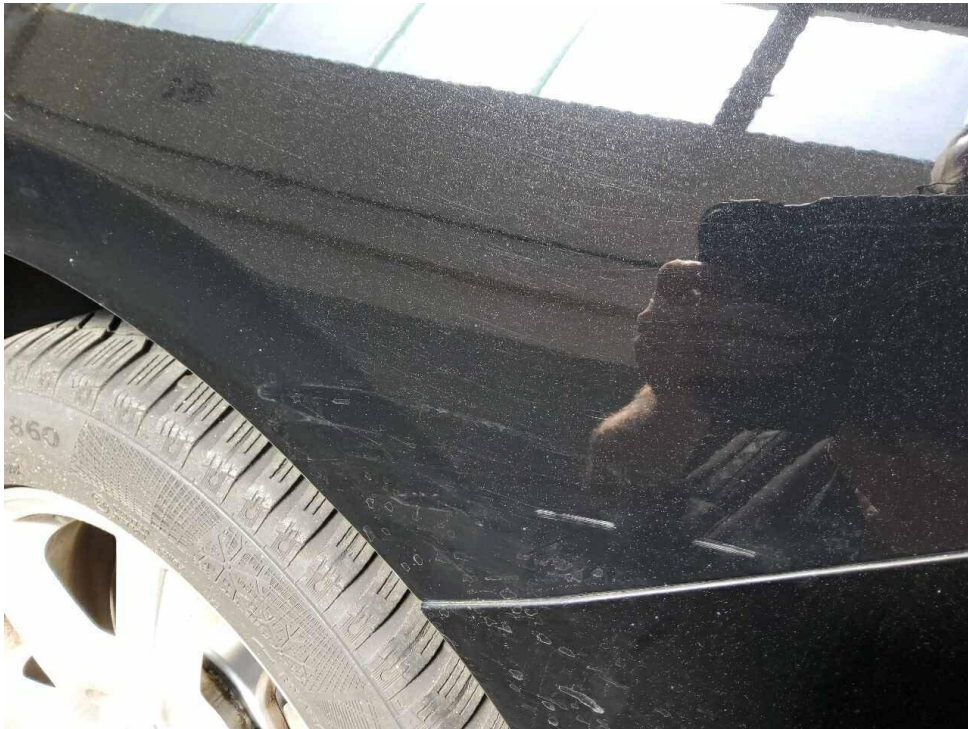

Bild 21 : Kotflügel vorne rechts Kratzer

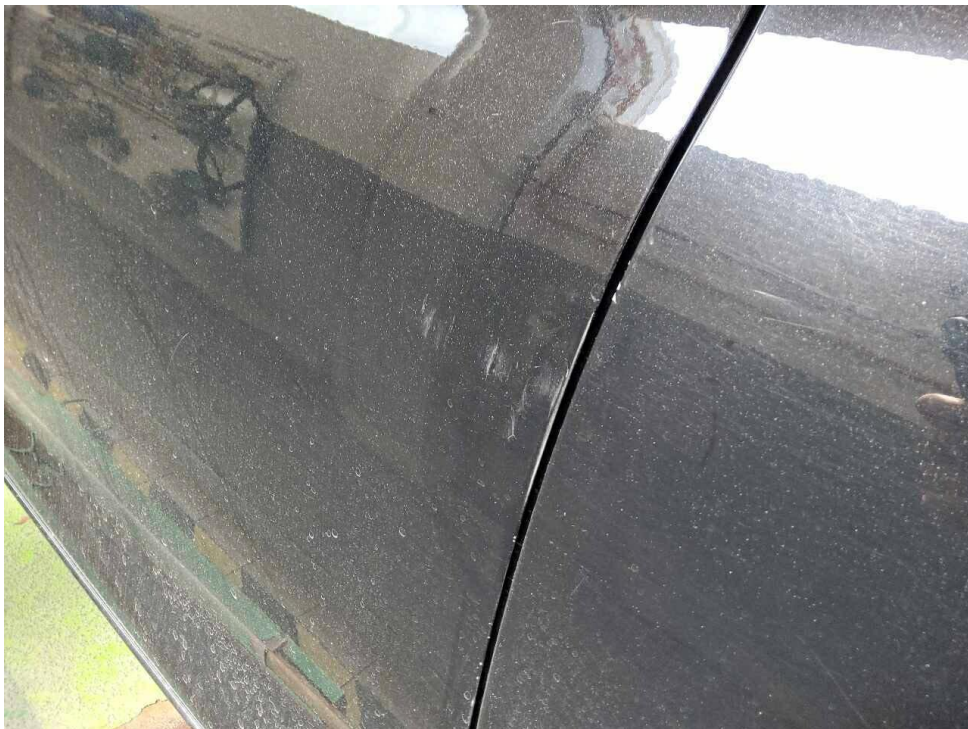

Bild 22 : Heckdeckel Spoiler Kratzer



Bild 23 : Heckdeckel Spoiler Kratzer

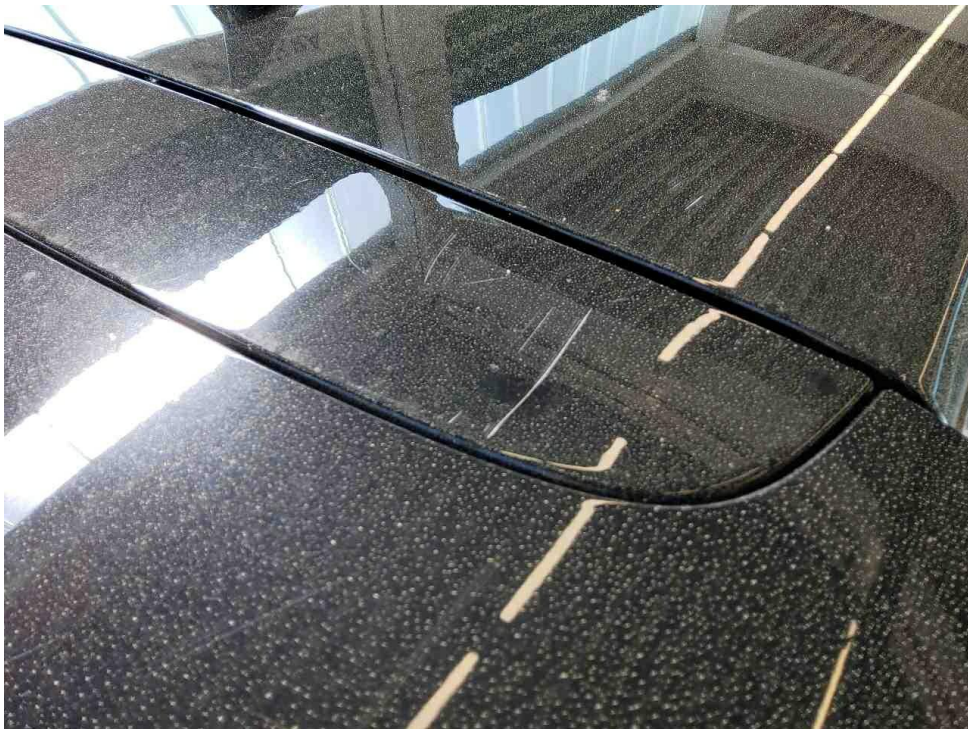

Bild 24 : Motorhaube Steinschlag

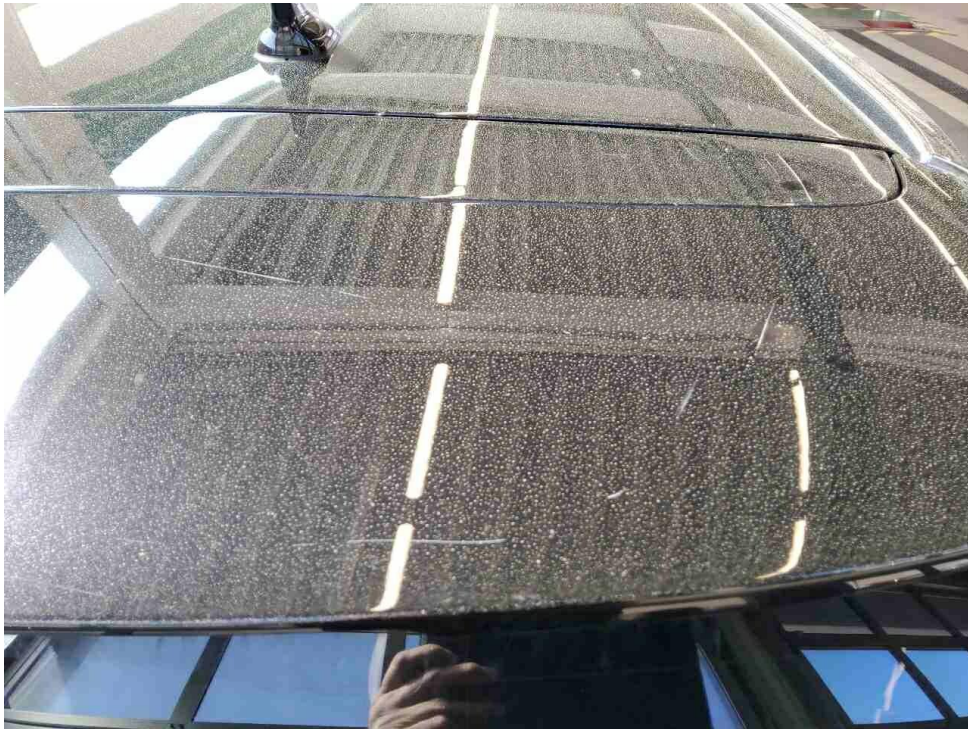

Bild 25 : Dach Steinschlag

Zustandsbericht / Minderwertgutachten

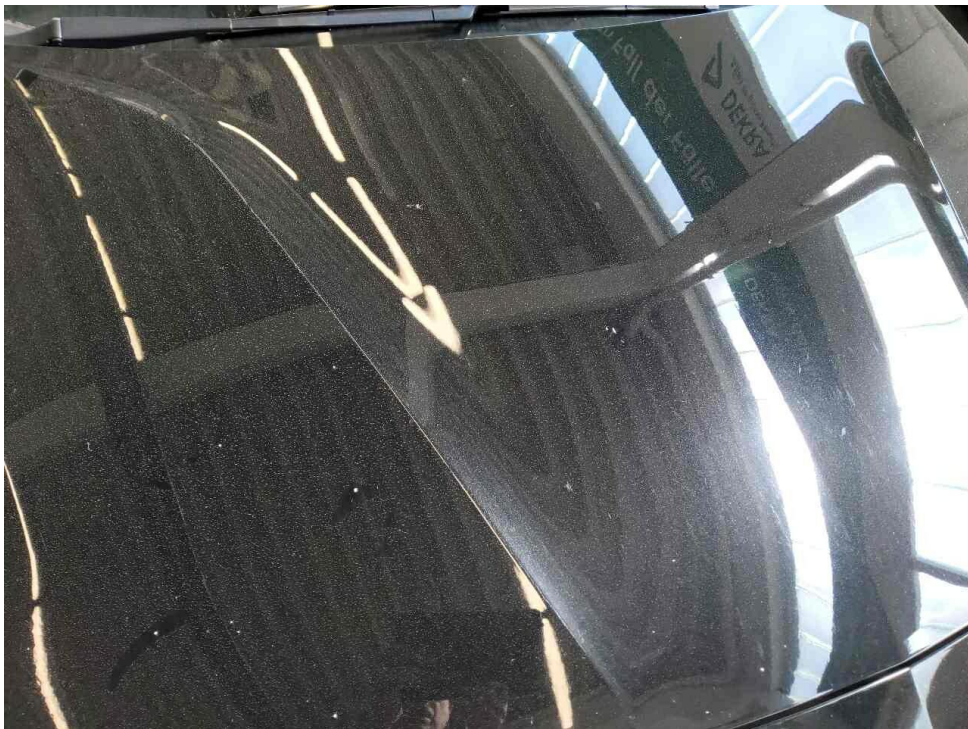
Vorgang

Auftraggeber
Besichtigung

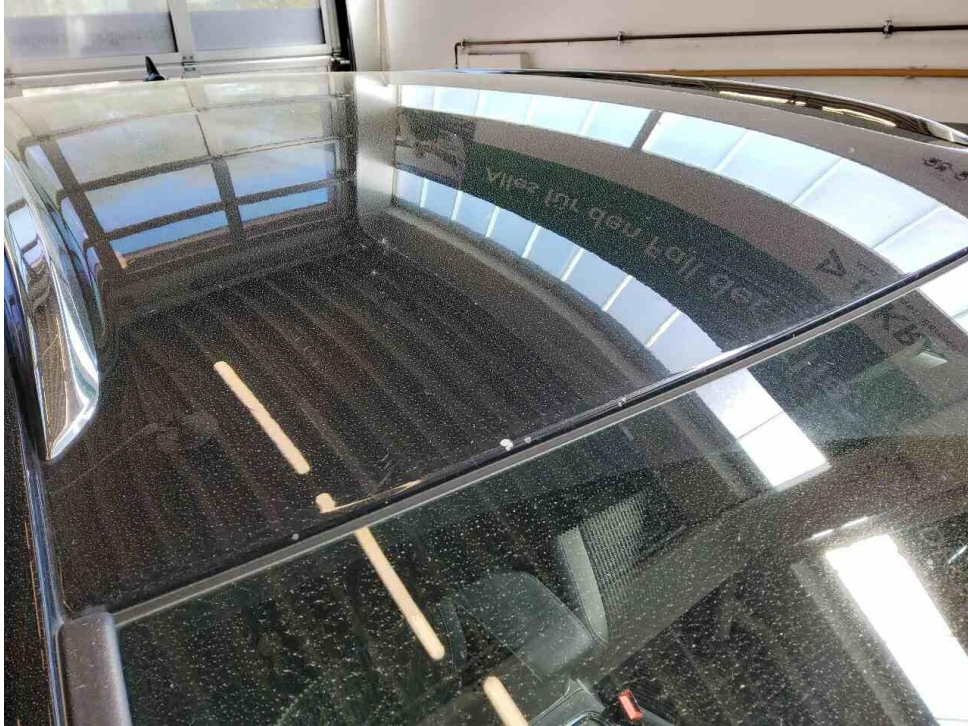
Mobility Concept GmbH, Grünwalder Weg 34, 82041 Oberhaching
08.05.2026

Bemerkungen

Diese Dienstleistung wurde entsprechend den Vorgaben des Auftraggebers (Kriterien der fairen Fahrzeugbewertung) erstellt. Im Einzelfall können Abweichungen zum DEKRA Standard vorliegen.

Bei der Lackschichtdickenmessung wurden bei mindestens drei Messungen pro Bauteil Lackschichtdicken von 130 µm bis 162 µm festgestellt.

Es wurde eine optische Überprüfung auf Vorschäden und eine Lackschichtdickenmessung vorgenommen. Die augenscheinliche Überprüfung sowie die Lackschichtdickenmessung ergaben keine Hinweise auf Nachlackierungen, Instandsetzungsarbeiten oder reparierte Vorschäden.

Das Fahrzeug / Objekt wurde zum Zeitpunkt der Besichtigung in einem nicht gereinigten Zustand vorgefunden. Das Fahrzeug / Objekt wurde auf einer Hebebühne von unten besichtigt. Abgasrelevante Baugruppen wurden messtechnisch nicht überprüft. Folglich wurden Mängel, die nur bei einer Abgasuntersuchung feststellbar sind, nicht berücksichtigt.

Für die Bearbeitung des Vorganges standen folgende Unterlagen zur Verfügung: - Fz-Schein/Zul.Beschein. Teil I 2 Hauptschlüssel, 0 Nebenschlüssel vorgelegt.

Fahrzeugdaten

Erstzulassung	26.04.2021	Fahrzeugart	PKW
Hersteller	OPEL	Typ / Verkaufsbez.	Astra 1.5 D Start/Stop Sports Tourer Automatik Elegance
Türen	4	Sitzplätze	5
Fahrzeug-Ident.-Nr.	W0VBE8EV8M8012102	Achsen / anetr. Achsen	2 / 1
Radstand (mm)	2662	zul. Gesamtmasse	1980 kg
HSN / TSN	1844 / ALM	Schlüssel-Nr.	10012795
Km-Stand abgelesen	110037	Nächste HU §29 StVZO	04 / 2028
Energiequelle / Kraftstoff	Diesel	Zylinderanzahl	/
Leistung (kW)	90	Hubraum (ccm)	1496
Schadstoffklasse:	EURO6;WLTP;AP;PI/CI; M, N1 I	Getriebe	Automatik /
Felgen	Leichtmetall	Farbe	Schwarz / Metallic
Polster / Farbe	Teilleder / Schwarz		

Es wird unterstellt, dass die Gesamtleistung dem abgelesenen Km-Stand entspricht.

Räder / Reifen

Achse	Reifenbezeichnung	Hersteller/Typ	Art	Profiltiefe
1 links	205 / 55 R 16 91 H	Continental / WinterContact TS 860 S SSR *	W / O / F	5 mm
rechts	205 / 55 R 16 91 H	Continental / WinterContact TS 860 S SSR *	W / O / F	5 mm
2 links	205 / 55 R 16 91 H	Continental / WinterContact TS 860 S SSR *	W / O / F	4 mm
rechts	205 / 55 R 16 91 H	Continental / WinterContact TS 860 S SSR *	W / O / F	4 mm
Pannenset	Füllflasche haltbar bis 01.09.2025			

W/ Winter; /O Original; /F Runflat;

Serienausstattung

Serie: 2 Zündschlüssel, Ablagefächer, Airbag für Fahrer- und Beifahrerseite, Airbag: Brust-Becken-Seitenairbag für Fahrer- und Beifahrerseite, Airbag: Kopfairbags 1. und 2. Sitzreihe außen, Ambientebeleuchtung, Türen vorn, Anti-Blockier-System (ABS), Automatische Aktivierung des Warnblinkers, Außenspiegel für Fahrer- und Beifahrerseite elektr. einstell- und beheizbar, Berg-Anfahr-Assistent, Bordcomputer, Bremsleuchte, dritte, Dachreling, Silber, Dekorleisten Klavierlack, Dieselpartikelfilter (DPF), Drehzahlmesser, Elektronisches Stabilitätsprogramm Plus (ESP Plus), Fensterheber elektrisch vorn und hinten, Frontkamera, Geschwindigkeitsregler mit Begrenzer, Getriebe: 9-Stufen Automatikgetriebe, Heckscheibenheizung, Heckscheibenwischer, Innenraumbelichtung, vorn und hinten, Instrumente, Schwarz, mit Hochglanzchromringen, 3,5"-Fahrerinfodisplay, Klimatisierungsautomatik Zwei Zonen, Kofferraumbelichtung, Kopfstützen (3) hinten, Kopfstützen vorn, LED-Scheinwerfer, LED-Tagfahrlicht, Laderaumabdeckung, Leichtmetallräder 7 J x 16 im "10-Speichen"-Design, Lenkrad: Lederlenkrad, Lenksäule, höhen- und längseinstellbar, Licht-Ausstattung, Mittelarmlehne verschiebbar, vorn, Parkbremse, elektrisch, Parkpilot, Einparkhilfe hinten, Pedalerie: Auskuppelnde Sicherheitspedale, Polster: Stoff/Premium-Lederoptik, Quickheat Schnellheizsystem, Radio: Digitaler Radioempfang DAB/DAB+/DMB-R, Radio: Multimedia Radio mit 7"-Touchscreen-Farbdisplay, Reifen-Reparatur-Set, Reifendruck-Kontrollsystem, Rücksitzlehne im Verhältnis 60:40 vorklappbar, Servolenkung, Sicherheitsgurte: Dreipunktsicherheitsgurte auf allen Plätzen, Sicherheitsnetz für Gepäckraum, Sicht-Ausstattung, Sitze: Ergonomischer Aktiv-Sitz, Start/Stop System, Steckdose, 12V in der Mittelkonsole, Traction Control (TC) Plus, Vorrüstung für Kindersitz-Haltesystem "ISOFIX", Wegfahrsperr, Wärmeschutzverglasung, grün getönt und Windschutzscheibe, Zentralverriegelung mit Funkfernbedienung und Innenschaltern

Sonderausstattung

Code Bezeichnung

VQ9=AQ Anhängerzugvorrichtung, abnehmbar

0

UVG=YQIntelliLux LED Matrix Licht

0

UGE=QL LED-Rückleuchten

0

2EB=WA Lenkrad: Beheizbares Lederlenkrad und Sitzheizung, mehrstufig, Fahrer und

C Beifahrer

T3U=PR Nebelscheinwerfer

0

OIM=ZJ8 Paket: Elegance Paket

UVB=QK Rückfahrkamera, digital mit Lenkleitlinien

1

SRY=WASitze: Ergonomischer Aktiv-Sitz, Fahrer und Beifahrer

D

AKO=VD Solar Protect-Wärmeschutzverglasung

0

Allgemeinzustand und Wartung

Abgesehen von den beschriebenen Schäden/Mängeln weist das Fahrzeug/Objekt einen, bezogen auf Alter und Nutzung, üblichen Gesamtzustand auf.

Wartungsnachweis: vollständig
letzte Wartung: am 10.04.2026 bei Kilometerstand 109.901

Nicht akzeptierter Zustand / Ausstehende Reparaturen

Bezeichnung des Schadens / Rep.-Weg

1. Tür hinten links Kratzer, smart repair (Bild 15)
2. Laderaumrollo Beschädigt, erneuern (Bild 16)
3. Füllflasche abgelaufen, erneuern (Bild 17)
4. Stoßfänger hinten Kratzer, smart repair (Bild 18)
5. Kotflügel vorne rechts Kratzer, smart repair (Bild 21)
6. Heckdeckel Spoiler Kratzer, smart repair (Bild 22, 23)
7. Motorhaube Steinschlag, lackieren mit Lackaufbau (Bild 24)
8. Dach Steinschlag, lackieren mit Lackaufbau (Bild 25)

Akzeptierter Zustand / Gebrauchsspuren

Folgende Schäden sind in Anbetracht des Alters, der Laufleistung und dem Einsatzzweck als Gebrauchsspur einzustufen.

Bezeichnung des Schadens

Sitz vorne links Fleck, (Bild 14)
Seitenteil links Kratzer, (Bild 19)
Tür vorne links Kratzer, (Bild 20)

Fehlende Teile

1. Sommerräder