

» Übersicht

Auftrags-Nr: 1002423576
Besichtigt am: 29.04.2026 12:31
Berichts-Nr: 10517604
FIN: VSSZZZKN7PW004613



Fahrzeugansicht - diagonal
vorne links



Fahrzeugansicht - diagonal
hinten rechts



Innenraum - Cockpit mit
Laufleistung

» Fahrzeugdaten

Fahrzeugkategorie:	Personenkraftwagen
Fahrzeugart:	SUV
Hersteller:	Seat
Modell:	Tarraco
HSN / TSN:	7593 / AOR
Erstzulassungsdatum:	20.03.2023
Laufleistung:	92.493 km
Nachweis Kilometerstand:	Abgelesen
Farbe:	"Deep" Schwarz Perleffekt
Farbe Dach:	"Deep" Schwarz Perleffekt
Antriebsart:	Frontantrieb
Motorisierung/Kraftstoff:	Diesel
Hubraum:	2.000 ccm
Leistung:	110 kW (150 PS)
Fahrzeuglänge:	
Fahrzeughöhe:	
Fahrzeugbreite:	
Zulässiges Gesamtgewicht:	
Radstand:	
Anzahl Achsen:	2
Zylinder:	4
Schadstoffklasse:	Euro 6
Anzahl Türen:	4
Anzahl Sitze:	5
Getriebe:	Automatik 7-Gang
Polsterart:	Leder
Interieurfarbe:	Grau-Braun
Anzahl vorhandene Schlüssel:	2

» Dokumente & Wartung

Nächste HU:	03.2026
Zulassungsbescheinigung (ZBT1 Original) vorhanden:	Ja
Zulassungsbescheinigung entgegengenommen:	Nein
Kennzeichen entgegengenommen:	Keine
Wartungsheft:	Digital
Wartungsnachweis:	Nicht prüfbar
Datum der letzten Wartung:	
Km-Stand bei letzter Wartung:	
Restlauf bis Service:	100 KM

» Fahrzeugausstattung

12 Volt-Steckdose(n)	Dreipunkt-Automatikgurt für mittleren Fondsitze
2 Leseleuchten vorn	Dynamiklenkung
4 Zyl.Dieselmotor 2,0L Aggr. 05L.D	ECO-Funktion
4-Zyl. Turbodiesel 2,0 l/110 kW (4V) TDI CR; Grundmotor:T37/T3Y/TS1/T4P/T98/ TR1/T0P/T0N/T13/T29/TM4/TD1/TI9/T11/T3C	Einbau Differenzierung für Getriebe"DQ381" -- Fahrzeugteile -
7-Gang-Automatikgetriebe "A7"	-
8 Lautsprecher (passiv)	Einstiegleisten in den Türausschnitten (beleuchtet)
Abdeckungen für Leichtmetallräder	Einton-Signalhorn
Abgaskonzept, EU6 AP	Elektrische Anhängervorrichtung
Airbag FS und BFS, Knieairbag auf FS undBFS, mit BFS- Deaktivierung	Elektrische Luftzusatzheizung
Ambientelicht Ausführung 2	Elektronisches Stabilisierungsprogramm (ESP)
Anhängervorrichtung mechanisch schwenkbarund elektrisch auslösbar	Entriegelung Hintersitz mechanisch
Antenne nur für FM Empfang, Diversity	Extern, USB Typ-C Datenbuchse(n) und Ladebuchse(n)
Aufkleber/Schilder, deutsch-französisch-holländisch	Fahrprofilauswahl und konv. Dämpfer
Außen-Sound Standard	Fahrzeugklassen-Differenzierung -5FL-
Außenspiegel links, konvex	Federbereich 05 nur Einbausteuerung keine Bedarfsprognose
Außenspiegel rechts, konvex	Fernlichtassistent
Außenspiegel, elektrisch anklappbar, elektrisch einstellbar,separat beheizbar	Fertigungsablauf Standard
Außenspiegelgehäuse in Wagenfarbe	Feststellbremse
Automatische Distanzregelung (mit follow to stop) und Speed- Limiter	Formteilhimmel ungeteilt
Batterie 420A (70Ah)	Front Assist inkl. City ANB für ACC high
Batterie/Generator Kapazität Standard	Frontantrieb
Bauteilesatz ohne länderspezifische Bauvorschrift	Fußgänger- und Radfahrschutzmaßnahmen erweitert und vorausschauend
Beheizbare Frontscheibe, nichtreflektierend	Fußhebelwerk "Standard"
Betriebserlaubnis Nachtrag	Gepäckraumabdeckung, schiebbar
Betriebsspannung 12 V	Gepäcktaschen an Rückenlehnen
Bordliteratur in Deutsch	Gewichtsbereich 16 nur Einbausteuerung keine Bedarfsprognose
Bordwerkzeug und Wagenheber	Grossdach-System
Chrom-Paket	Gurtkontrolle, E-Kontakt vorn und hinten, optisch und akustisch
Climatronic (3-Zonen) mit Klimabedienteil hinten	Höheneinstellung,manuell,für Vordersitze
Connectivity Box: Induktive Ladestation + GSM-Verstärker	Innenleuchte im Fußraum
Dachreling, blank	Instrumenteneinsatz, Anzeige in KM/H
Dämpfung hinten,Basis 1	Kältemittel R1234yf
Dämpfung vorn	Kartenmaterial mit Mapcare
Datenträger für EU, integriert	Kategorie 0
Dekor-Einlagen	Kein Sonderfahrzeug,Standard-Ausführung
Digitaler Radioempfang	Keine Aktionsausführung
Drehstromgenerator 180 A	Kindersitzverankerung für Kindersitzsystem I-Size, 2 x top tether und Kindersitzverankerung vorn BF-Seite
Dreip.Automatikgurte hinten außen mit ECE-Label	Kleineres Reserverad, Bordwerkzeug und Wagenheber
Dreip.Automatikgurte vo.m.Gurtstraffer und Höheneinstellung	Klimakomfortscheibe
	Komfortöffnung Heckklappe (Virtuelles Pedal)
	Komforttelefonie mit LTE und Wireless charging

Kompensator Ausf. 1	Ohne Dekorfolien/Embleme
Kopfstützen für Vordersitze (X-Verstellung)	Ohne Elektromotor (Hybrid)
Kopfstützen hinten (3 Stück)	Ohne Feuerlöscher
Kraftstoffsystem Diesel	Ohne Fußmatten
Kühlerschutzgitter	Ohne Garagentoröffner
Kurzheck	Ohne Gepäck-Spinne/Netz/Tasche
Ladeboden mit Teilungsfunktion	Ohne Head-Up Display
Landesverkaufsprogramm Deutschland	Ohne Heckspoiler
LED- Hauptscheinwerfer mit Linse	Ohne Individualeinbau
Ledermultifunktionslenkrad, beheizbar mit Tiptronic	ohne Kennzeichenträger
Ledersitze (inklusive Winterpaket)	Ohne Klappstisch an Vordersitzlehne
Lehnenentriegelung für rechten Vorder- sitz	Ohne Ladekabel
Leichtmetallräder 7J x 19	Ohne Mode3 Ladekabel
Lendenwirbelstütze, manuell einstellbar in Vordersitzlehnen	Ohne Scheinwerferreinigungsanlage
Leuchtweitenregulierung,autom.dynamisch (reguliert sich im Fahrbetrieb)	Ohne Schriftzugsatz (ohne Typbezeichnung)
Linkslenker	Ohne Sitzbelüftung/Massagesitze
Mirror Link plus Wireless "App" plus RSE (Vorbereitung)	Ohne Sonderspezifikationen
Mit Elektrische Lenksäulenverriegelung (ELV)	Ohne Tilgergewicht Lenkrad
Mit erweitertem Sicherheitssystem (PreCrash Basic, Front und Heck)	Ohne Überführungsausrüstung
Mit Multifunktionskamera	Ohne Verbandmaterial, ohne Warndreieck
Mit Rückfahrkamerasystem (Ausf.2)	Ohne zus. Triebwerks-Unterschutz
Mit Verkehrszeichenerkennung	Ohne Zusatz-/Standheizung
Mittelarmlehne vorn	Ohne zusätzliche Bereifung
Müdigkeitserkennung	Online-Dienst, mit OCU, mit Head Unit Codierung, ohne WFS-Verbund
Multifunktionsanzeige/Bordcomputer "FPK" Entry	Optionsinfotainment (MIB3)
Navigationsgerät-High	Pan-European-eCall
Navigationsystem "+"	Panorama-Ausstelldach
Nebelscheinwerfer und Abbiegeleuchte	Parklenkassistent
Nebelschlussleuchte	Platzsparendes Notrad,Radial-Bauweise (5-Loch)
Netztrennwand	Preisnachlass-Paket
Netztrennwand + mechanische Rücksitz- Entriegelung	Radschrauben mit Diebstahlsicherung (nicht abschließbar)
Nicht Heissland	Radstand
Nichtraucherausführung	Rechtsverkehr
Normal-Lackierung	Regionscode " ECE " für Radio
Offroad XPERICENCE	Reifen 235/50 R19 99V (Polymerbeschichtung)
Ohne 2. Batterie	Reifen ohne Festlegung der Reifenmarke
Ohne Ablagenpaket/box	Reifendruckkontrolle
Ohne Ablageschale am Dachhimmel	Rücksitzbank/-lehne, geteilt, umlegbar
Ohne Aktivkohlebehälter mit SCR	Safe & Driving XL (in Kombination mit Navigationssystem)
Ohne alternativ-Antriebssystem	SBBR-Leuchte in LED-Technik
Ohne beheizbare Scheibenwaschdüsen	Schalthebelknopf/-Griff in Leder
Ohne besondere Karosseriemaßnahmen	Scheiben seitlich in Wärmeschutzver- glasung, ab B-Säule und hinten dunkel eingefärbt

Scheibenbremsen hinten
 Scheibenbremsen vorn
 Scheibenwischer-Intervallschaltung mit Licht/Regensensor
 Schublade unter dem linken Vordersitz
 SEAT CONNECT gen3 - Medien & Internet
 SEAT CONNECT gen3 - Sicherheit & Service, Remote-Zugriff
 und Online-Infotainment
 Seitenairbag vorn, mit Kopfairbag
 Serienkraftstoff-Erstbefüllung
 Serviceanzeige 30000 km oder 2 Jahre (variabel)
 Sicherheitsinnenspiegel automatisch abblendbar
 Sitzbezüge in Leder
 Sitzheizung für Vorder-/u.Hintersitze, getrennt regelbar
 Sonderpreis
 Sonnenblenden mit Spiegel, beleuchtet, mit Airbag-Label auf
 Sonnenblende und B-Säule
 Spezielles Typschild für EG für M1-Pkw
 Sport-Komfortsitze vorn
 Sprachsteuerung
 Spurhalteassistent plus Emergency Assistund Stauassistent
 Spurwechselassistent
 Stabilisator hinten
 Stabilisator vorn
 Standard-Klimazonen
 Start/Stop-Anlage mit Rekuperation
 Stoßfänger lackiert
 Tagesfahrlicht mit Assistenzfahrlicht u.Coming- Leaving-home
 Funktion manuell
 Trägerfrequenz 433,92 bis 434,42 MHz
 Transportschutzfolie (Mindestschutz) mit zus.
 Transportschutzmaßnahmen
 Tür und Seitenverkleidung
 Typrüfland Deutschland
 Typzeichen und Firmenemblem
 Variante Grundausstattung
 Wartungsintervallverlängerung
 Waschwasser-Standanzeige
 Wegfahrsperr elektronisch
 Zentralverriegelung "Keyless-Entry" ohne Safesicherung
 Zierleisten blank

» Bereifung

MONTIERTE BEREIFUNG

Hersteller	Ort	Position	Typ	Felge	Dimension	Profiltiefe
Hankook	Vorne	Links	Sommer	Aluminium	235/50 R 19 99 V	4,0 mm
Hankook	Vorne	Rechts	Sommer	Aluminium	235/50 R 19 99 V	4,0 mm
Hankook	Hinten	Links	Sommer	Aluminium	235/50 R 19 99 V	6,0 mm
Hankook	Hinten	Rechts	Sommer	Aluminium	235/50 R 19 99 V	6,0 mm

Reifen zulässig: Ja

Reifen verkehrssicher: Ja

ERSATZ-/NOTRAD & ZUBEHÖR

Pannenbergung zulässig: Ja

Pannenbergung verkehrssicher: Ja

Notrad vorhanden: Ja

Bordwerkzeug vorhanden: Ja

Wagenheber vorhanden: Ja

» Wertmindernde Faktoren

Nr	Bauteil	Schadensbeschreibung	Reparaturempfehlung
1	HU/AU (Haupt-/Abgasuntersuchung)	Abgelaufen	Erneuern
2	Einstiegsschweller hinten links	Kratzer	Smart Repair
3	Heckklappenverkleidung	Kratzer	Ersetzen

» Gebrauchsspuren

Das Fahrzeug weist dem Alter, der Laufleistung und dem Einsatzzweck entsprechende Gebrauchsspuren auf.

» Merkantile Wertminderung

Unfallfahrzeug:	Ja
Vorschäden bekannt:	Nein
Vorschäden feststellbar:	Nein
Nachlackierungen vorhanden:	Ja
Nachlackierungen professionell ausgeführt:	Ja
Lackschichtdickenmessung durchgeführt:	Ja - mit Auffälligkeiten/Abweichungen

ERGEBNISSE DER LACKSCHICHTDICKENMESSUNG

Bauteil	Lack (μm)
Lackschichtdicke Kotflügel vorne links (μm)	163,0
Lackschichtdicke Tür vorne links (μm)	183,0
Lackschichtdicke Seitenwand hinten rechts (μm)	176,0

Pro Bauteil wurden mindestens 3 Messungen durchgeführt.

» Hinweise zum Zustandsbericht**Angaben zum Auftrag und zum Bewertungsumfang:**

Es wurde der Auftrag erteilt, einen Zustandsbericht über das beschriebene Fahrzeug zu erstellen.

Die Fahrzeugzustandsbewertung erfolgte auftragsgemäß auf Basis der vom Auftraggeber vorgegebenen Standards für Fahrzeugbewertungen. Die Feststellungen im Einzelfall trifft der Sachverständige aufgrund eigener Sachkunde und nach eigenem sachverständigen Ermessen.

Fahrzeug-Identifizierung:

VSSZZZKN7PW004613

FIN abgelesen und stimmt mit Unterlagen überein

Allgemeinzustand:

Gepflegter Allgemeinzustand

Besichtigungsbedingungen:

Ausreichend

Hebebühne/Hubmittel benutzt:

Nein

Motorenlauf durchgeführt:

Ja

Fahrprobe durchgeführt:

Ja

» Sonstige Bemerkungen

Vorliegendes Exemplar wurde auf elektronischem Wege erzeugt. Es ist ohne Originalunterschrift gültig.

» Ansichtsfotos



Fahrzeugansicht - diagonal vorne links



Fahrzeugansicht - diagonal vorne rechts

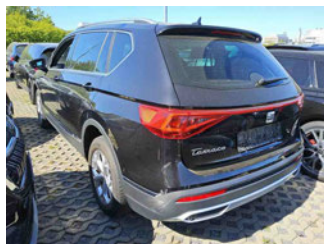

Fahrzeugansicht - diagonal hinten links



Fahrzeugansicht - diagonal hinten rechts



Innenraum - Cockpit mit Laufleistung



Equipment - Bordwerkzeug



Seitenansicht - Schweller links



Seitenansicht - Schweller rechts



Fahrzeug - Typenschild/Fahrgestellnummer



Räder - Rad montiert vorne links



Räder - Rad montiert vorne rechts



Räder - Rad montiert hinten links



Räder - Rad montiert hinten rechts



Räder - Ersatzrad



Innenraum - Mittelkonsole



Fahrzeug - Motorraum offen



Equipment - Boardmappe/
Securitybag



Innenraum - Kofferraum

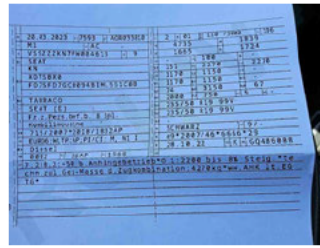

Fahrzeug - abgegebene ZB1



Equipment - Anhängerkupplung



Lackstärke Tür vorne links



Lackstärke Seitenwand hinten
rechts



Lackstärke Kotflügel vorne links

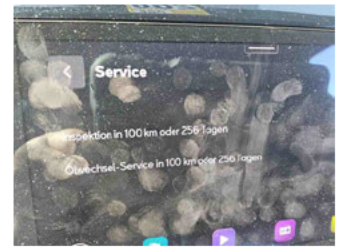

Fahrzeug - Serviceunterlagen /
Wartungsnachweis



Innenraum - vorne



Innenraum - hinten

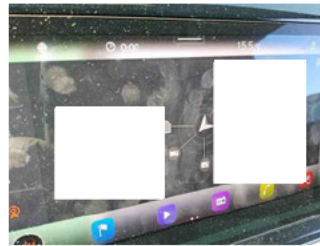

Innenraum -
Navigationsgerät/Radio

» Beschädigungsfotos

WERTMINDERNDE FAKTOREN

1 - HU/AU (Haupt-/Abgasuntersuchung) - Abgelaufen - Erneuern

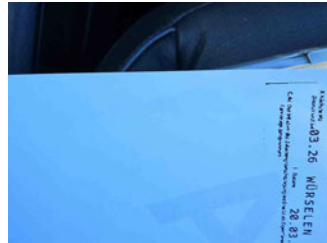
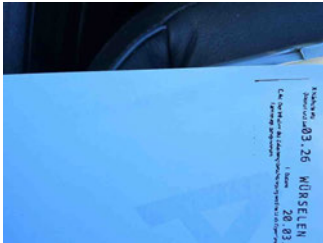

2 - Einstiegsschweller hinten links - Kratzer - Smart Repair

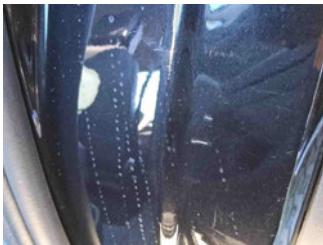

3 - Heckklappenverkleidung - Kratzer - Ersetzen

