



Zustandsbericht

- Protokoll der Fahrzeugbewertung -

Berichts-Nr: 10571924
vom: 08.05.2026

» Übersicht

Auftrags-Nr: 1002448249
Besichtigt am: 27.04.2026 13:56
Berichts-Nr: 10571924
FIN: TMBJR9NP7P7022194



Fahrzeugansicht - diagonal
vorne links

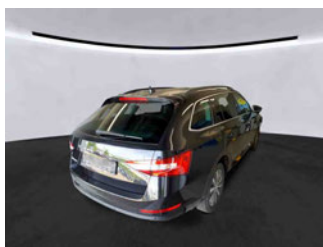

Fahrzeugansicht - diagonal
hinten rechts



Innenraum - Cockpit mit
Laufleistung



Zustandsbericht

- Protokoll der Fahrzeugbewertung -

Berichts-Nr: 10571924
vom: 08.05.2026

» Fahrzeugdaten

Fahrzeugkategorie:	Personenkraftwagen
Fahrzeugart:	Kombi
Hersteller:	Skoda
Modell:	Superb
HSN / TSN:	8004 / AWB
Erstzulassungsdatum:	20.12.2022
Laufleistung:	82.114 km
Nachweis Kilometerstand:	Abgelesen
Farbe:	Schwarz-Magic Perleffekt
Farbe Dach:	Schwarz-Magic Perleffekt
Antriebsart:	Frontantrieb
Motorisierung/Kraftstoff:	Diesel
Hubraum:	2.000 ccm
Leistung:	147 kW (200 PS)
Fahrzeuglänge:	
Fahrzeughöhe:	
Fahrzeugbreite:	
Zulässiges Gesamtgewicht:	
Radstand:	
Anzahl Achsen:	2
Zylinder:	4
Schadstoffklasse:	Euro 6
Anzahl Türen:	4
Anzahl Sitze:	5
Getriebe:	Automatik 7-Gang
Polsterart:	Stoff
Interieurfarbe:	Schwarz
Anzahl vorhandene Schlüssel:	2

» Dokumente & Wartung

Nächste HU:	01.2028
Zulassungsbescheinigung (ZBT1 Original) vorhanden:	Ja
Zulassungsbescheinigung entgegengenommen:	Ja
Kennzeichen entgegengenommen:	Beide
Wartungsheft:	Digital
Wartungsnachweis:	Vollständig
Datum der letzten Wartung:	
Km-Stand bei letzter Wartung:	
Restlauf bis Service:	12.600 KM



Zustandsbericht

- Protokoll der Fahrzeugbewertung -

Berichts-Nr: 10571924
vom: 08.05.2026

» Fahrzeugausstattung

"CREW PROTECT ASSIST" - mit erweitertem Sicherheitssystem	Betriebserlaubnis Nachtrag
"KESSY GO" ohne "SAFE" System	Bordliteratur in Deutsch
"LIGHT ASSISTANT" ("COMING HOME", "LEAVING HOME", "TUNNEL LIGHT", "DAY LIGHT")	Bordwerkzeug
"REAR VIEW CAMERA MID"	BRS für Fahrzeuge ohne E-Antrieb (ESC und eBKV)
"SMART LINK" (drathlos für Apple)	Business Amundsen
"Virtual Cockpit"	Chrom-Paket
12 Volt-Steckdose(n)	Chromrahmen um die Seitefenster
230V Wechselrichter und Steckdose für Europa	Climatronic mit Stauluftregelung, FCKW-frei
2-Speichen-Multifunktionslederlenkrad mit Schaltwippen DSG, mit schwarze Um- nähung	DAB - Digitaler Radioempfang
2x USB vorne + 2x USB hinten	Dachreling, schwarz
4 Zyl.Dieselmotor 2,0L Aggr. 05L.B	Dachspoiler
4-Zyl.Turbodieselmotor 2,0 L/147 KW(4V) TDI, Common-Rail Grundmotor: T6F	Dämpfung hinten,Basis 1
7-Gang-Automatikgetriebe	Dämpfung vorn
8 Lautsprecher (passiv)	Dekorleiste Brushed
Abdeckungen für Leichtmetallräder	Doppelton-Signalhorn
Abfalleimer	Drehstromgenerator 140 A
Abgasendrohr hinten (Standard)	Dreip.Automatikgurte hinten außen mit ECE-Label
Abgaskonzept, EU6 AP	Dreip.Automatikgurte vo.m.Gurtstraffer und Höheneinstellung
Ablagekasten im Kofferraum mit Deckel inder Seitenverkleidung (Deckel links und rechts) Plus Cargoelement	Dreipunkt-Automatikgurt für mittleren Fondsitz
Akustische Seitliche Fenster vorne mit SunSet	Einbau Differenzierung für Getriebe"DQ381" -- Fahrzeugteile -
Anhängerkupplung, schwenkbar	Einstiegsleisten vorne und hinten
Anhängerkupplung, schwenkbar	Elektrische Zusatzheizung
Antenne nur für FM Empfang, Diversity	Entriegelung Hintersitz Standard
Außen-Sound Standard	Erweiterte Innengeräuschkämpfung
Außenspiegel links, konvex	Fahrerkniefairbag
Außenspiegel rechts, konvex	Fahrzeuge mit besonderen Produktaufwer- tungsmaßnahmen
Außenspiegel, automatisch abblendbar elektrisch anklapp- /einstellbar separat beheizbar	Fahrzeugklassen-Differenzierung -3V0-
Außenspiegelgehäuse und diverse Anbauteile in Wagenfarbe	Federbereich 07 nur Einbausteuerung keine Bedarfsprognose
Ausstattungsstufe - Ambition	Fertigungsablauf Standard
Automatische Distanzregelung (mit follow to stop) und Speed-Limiter	Feststellbremse
Automatische Rolloentriegelung mit Multifunktionsbox	Formteilhimmel ungeteilt
Automatische Rolloentriegelung mit Multifunktionsbox	Front Assist inkl. City ANB für ACC high
Batterie 420A (70Ah)	Frontantrieb
Batterie/Generator Kapazität Standard	Frontscheibe, Wärmeschutzglas
Bauteilesatz ohne länderspezifische Bauvorschrift	Fußgängerschutzmaßnahmen erweitert und vorausschauend
Beheizbare Scheibenwaschdüsen vorn	Fußhebelwerk "Standard"
Beheizbare Vordersitze	Gewichtsbereich 5 nur Einbausteuerung keine Bedarfsprognose
Berganfahrassistent	Gurtanlagesignalisation (für alle Passagiere)
	Heckklappe/Deckel mit elektrischer Öffnung und Schließung, (mit Spindel- antrieb, ohne Virtuelles Pedal)
	Heckscheibenwischer "AERO"



Zustandsbericht

- Protokoll der Fahrzeugbewertung -

Berichts-Nr: 10571924
vom: 08.05.2026

Höheneinstellung,manuell,für Vordersitze	Ohne Adapter
Innenleuchte im Fußraum vorn und hinten	Ohne Aktivkohlebehälter mit SCR
Instrumenteneinsatz, Anzeige in KM/H	Ohne alternativ-Antriebssystem
Kältemittel R1234yf	Ohne Beifahrersitzverstellung vom Fond
Kein Sonderfahrzeug,Standard-Ausführung	Ohne besondere Karosseriemaßnahmen
Keine Aktionsausführung	Ohne CD/DVD für Navigation
Kindersicherung, elektrisch betätigt	Ohne Dacheinsatz (Volldach)
Kindersitzverankerung für Kindersitzsystem ISO FIX	Ohne Durchladeeinrichtung
Komfortsitze vorn	Ohne ECO-Funktion
Komforttelefonie mit LTE und Wireless charging	Ohne Elektromotor (Hybrid)
Kopfstützen hinten (3 Stück)	Ohne Feuerlöscher
Kopfstützen vorn	Ohne Fußmatten
Kraftstoffbehälter	Ohne Garagentoröffner
Kraftstoffsystem Diesel	Ohne Head-Up Display
Kühlerschutzgitter	Ohne Kindersitz
Landesverkaufsprogramm Deutschland	Ohne Ladedose
Lane Assist mit adaptiver Spurführung + Emergency Assist	Ohne Ladekabel
LED Rückleuchte	Ohne Lehnenverriegelung für Vordersitze
Leergewichtsbereich 1	Ohne Lichtassistent
Leichtmetallräder "DRAKON" 6,5Jx17" anthrazite glanzgedreht	Ohne Müdigkeitserkennung
Lendenwirbelstütze, manuell einstellbar in Vordersitzlehnen	Ohne Scheinwerferreinigungsanlage
Leuchtwertenregulierung	Ohne Schmutzfänger
Linkslenker	Ohne Sitzbelüftung/Massagesitze
Low LED Basis Scheinwerfer inkl. LED Tagfahrlicht	Ohne Sonnenschutzrollo
Mit Elektrische Lenksäulenverriegelung (ELV)	Ohne Spurwechselassistent
Mit Halter	Ohne Systeme für den Fahrzeugzugang
Mit Multifunktionskamera	Ohne Überführungsausrüstung
Mit Verkehrszeichenerkennung	Ohne Uhr
Mittelarmlehne vorn	Ohne Vorbereitung Einbau Funkgerät
Mittelkonsole	Ohne zus. Funktionsfehleranzeige
Motorenstart Standard	Ohne zus. Leuchten (Beleuchtungen innen)
Navi Amundsen + Web radio	Ohne zus. Triebwerks-Unterschutz
Nebelscheinwerfer und Abbiegeleuchte	Ohne Zusatz-/Standheizung
Nebelschlussleuchte	Ohne zusätzliche Bereifung
Netzprogramm	Optionsinfotainment (MIB3)
Netztrennwand	Pannens-Set
Nicht Heissland	PDC + "MANOEUVRE ASSIST" - Parksensoren vorne & hinten mit aut. Bremse Funktion
Nichtraucherausführung	Preisstützung
Normal-Lackierung	Radschrauben Standard
Notrufsystem eCall+	Radstand
Ohne "drive select"	Rechtsverkehr
Ohne 2. Batterie	Regionscode " ECE " für Radio



Zustandsbericht

- Protokoll der Fahrzeugbewertung -

Berichts-Nr: 10571924
vom: 08.05.2026

Reifen 215/55 R17 94W
 Reifen ohne Festlegung der Reifenmarke
 Reifendruckkontrolle
 Remote Access / Remote Access + Online Infotainment
 Remote Access + Infotainment Online 3 Jahre
 Rücksitzbank ungeteilt, Lehne geteilt umlegbar mit
 Mittelarmlehne
 Schalthebelknopf/-Griff in Leder
 Scheibenbremsen hinten
 Scheibenbremsen vorn
 Scheibenwischer-Intervallschaltung mit Licht/Regensensor
 Schlüssel für Schließsystem mit Fernbedienung
 Schriftzugsatz in Grundausführung
 Seitenairbag vorn und hinten, mit Kopfairbag
 Serienkraftstoff-Erstbefüllung
 Serviceanzeige 30000 km oder 2 Jahre (variabel)
 Servolenkung, geschwindigkeitsabhängig (Servotronic)
 Sicherheit
 Sicherheitsinnenspiegel abblendbar
 Sitzbezüge in Stoff
 Sonnenblende mit Make-up Spiegel und LED Beleuchtung
 und Airbagschild
 Spezielles Typschild für EG für M1-Pkw
 Sprachsteuerung
 Standard-Klimazonen
 Start/Stop-Anlage mit Rekuperation
 Stoßfänger Standard
 Tilgergewicht Lenkrad, XX HZ
 Trägerfrequenz 433,92 bis 434,42 MHz
 Transport
 Transportschutzfolie (Mindestschutz) mit zus.
 Transportschutzmaßnahmen
 Typrüfstand Deutschland
 Variable Doppelboden inkl. Verranke- rungsöse für Ladeboden
 + Organizer + Alu-Querträger
 Variant/Avant
 Variante Grundausstattung
 Vorbereitung für Kindersitzhalterung mit Sicherheitssystem
 "ISOFIX" auf Beifahrersitz
 Wartungsintervallverlängerung
 Wegfahrsperrung elektronisch
 Zus.Rückstrahler (Türbereich)



Zustandsbericht

- Protokoll der Fahrzeugbewertung -

Berichts-Nr: 10571924
vom: 08.05.2026

» Bereifung

MONTIERTE BEREIFUNG

Hersteller	Ort	Position	Typ	Felge	Dimension	Profiltiefe
Pirelli	Vorne	Links	Sommer	Aluminium	215/55 R 19 94 W	6,0 mm
Pirelli	Vorne	Rechts	Sommer	Aluminium	215/55 R 19 94 W	5,0 mm
Pirelli	Hinten	Links	Sommer	Aluminium	215/55 R 19 94 W	3,0 mm
Pirelli	Hinten	Rechts	Sommer	Aluminium	215/55 R 19 94 W	4,0 mm

Reifen zulässig: Ja

Reifen verkehrssicher: Ja

ERSATZ-/NOTRAD & ZUBEHÖR

Bordwerkzeug vorhanden: Ja

Tirefit vorhanden: Ja

Tirefit Ablaufdatum: 09.2026

Kompressor vorhanden: Ja



Zustandsbericht

- Protokoll der Fahrzeugbewertung -

Berichts-Nr: 10571924
vom: 08.05.2026

» Wertmindernde Faktoren

Nr	Bauteil	Schadensbeschreibung	Reparaturempfehlung
1	Karosserie	Hagelschaden	Kaltdrücken (Hagel)
2	Tür hinten rechts	Delle(n) und Kratzer	Instandsetzen + lackieren
3	Vorbereitungszeit Metall-Lackierung	Lack Vorbereitung	Ausführen
4	Stoßfänger vorne	Kratzer	Smart Repair
5	Einstiegsschweller hinten links	Kratzer	Auslegen + Polieren
6	Stoßfänger hinten	Kratzer	Auslegen + Polieren

» Gebrauchsspuren

Nr	Bauteil	Schadensbeschreibung	Reparaturempfehlung
1	Tür hinten links	Kratzer	Akzeptabel (Gebrauchsspur)



Zustandsbericht

- Protokoll der Fahrzeugbewertung -

Berichts-Nr: 10571924
vom: 08.05.2026

» Merkantile Wertminderung

Vorschäden bekannt:	Nein
Vorschäden feststellbar:	Nein
Nachlackierungen vorhanden:	Nein
Lackschichtdickenmessung durchgeführt:	Ja - ohne Auffälligkeiten/Abweichungen

ERGEBNISSE DER LACKSCHICHTDICKENMESSUNG

Die Messwerte lagen im üblichen Bereich.

Pro Bauteil wurden mindestens 3 Messungen durchgeführt.



Zustandsbericht

Berichts-Nr: 10571924
vom: 08.05.2026

- Protokoll der Fahrzeugbewertung -

» Hinweise zum Zustandsbericht

Angaben zum Auftrag und zum Bewertungsumfang:

Es wurde der Auftrag erteilt, einen Zustandsbericht über das beschriebene Fahrzeug zu erstellen.

Die Fahrzeugzustandsbewertung erfolgte auftragsgemäß auf Basis der vom Auftraggeber vorgegebenen Standards für Fahrzeugbewertungen. Die Feststellungen im Einzelfall trifft der Sachverständige aufgrund eigener Sachkunde und nach eigenem sachverständigen Ermessen.

Fahrzeug-Identifizierung:

TMBJR9NP7P7022194

FIN abgelesen und stimmt mit Unterlagen überein

Allgemeinzustand:

Gepflegter Allgemeinzustand

Besichtigungsbedingungen:

Ausreichend

Hebebühne/Hubmittel benutzt:

Ja

Motorenlauf durchgeführt:

Ja

Fahrprobe durchgeführt:

Nein



Zustandsbericht

- Protokoll der Fahrzeugbewertung -

Berichts-Nr: 10571924
vom: 08.05.2026

» Sonstige Bemerkungen

Vorliegendes Exemplar wurde auf elektronischem Wege erzeugt. Es ist ohne Originalunterschrift gültig.



Zustandsbericht

- Protokoll der Fahrzeugbewertung -

Berichts-Nr: 10571924
vom: 08.05.2026

» Ansichtsfotos



Fahrzeugansicht - diagonal vorne links



Fahrzeugansicht - diagonal vorne rechts



Fahrzeugansicht - diagonal hinten links

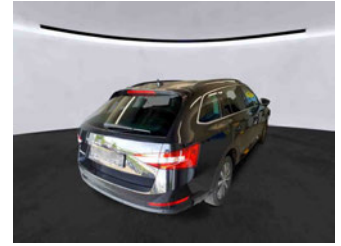

Fahrzeugansicht - diagonal hinten rechts



Innenraum - Cockpit mit Laufleistung



Equipment - Bordwerkzeug



Seitenansicht - Schweller links



Seitenansicht - Schweller rechts



Fahrzeug - Typenschild/Fahrgestellnummer



Räder - Rad montiert vorne links



Räder - Rad montiert vorne rechts



Räder - Rad montiert hinten links

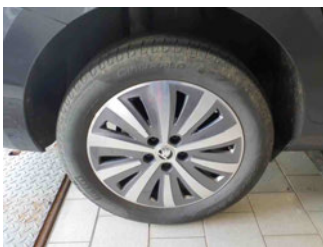

Räder - Rad montiert hinten rechts



Innenraum - Mittelkonsole



Fahrzeug - Motorraum offen



Equipment - Boardmappe/ Securitybag



Zustandsbericht

- Protokoll der Fahrzeugbewertung -

Berichts-Nr: 10571924
vom: 08.05.2026



Innenraum - Kofferraum

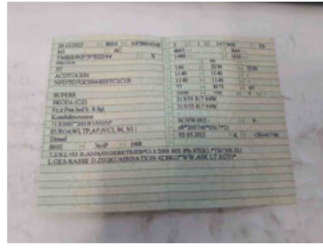

Fahrzeug - abgegebene ZB1



Equipment - Anhängerkupplung



Fahrzeug - Serviceunterlagen /
Wartungsnachweis



Innenraum - vorne

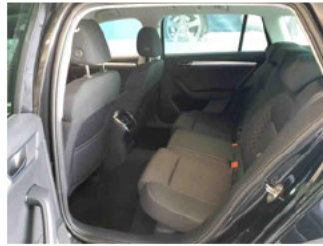

Innenraum - hinten



Räder - Haltbarkeitsdatum
Tirefit



Unterbodenscan



Innenraum -
Navigationsgerät/Radio

» Beschädigungsfotos

WERTMINDERNDE FAKTOREN

1 - Karosserie - Hagelschaden - Kaltdrücken (Hagel)

Kommentar

Schadensausweitung möglich

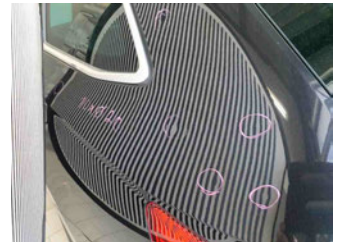
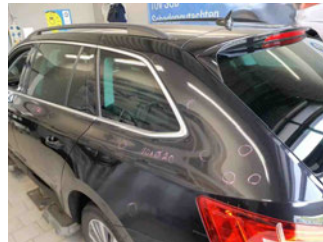

2 - Tür hinten rechts - Delle(n) und Kratzer - Instandsetzen + lackieren



3 - Vorbereitungszeit Metall-Lackierung - Lack Vorbereitung - Ausführen



Zustandsbericht

- Protokoll der Fahrzeugbewertung -

Berichts-Nr: 10571924
vom: 08.05.2026

4 - Stoßfänger vorne - Kratzer - Smart Repair



5 - Einstiegsschweller hinten links - Kratzer - Auslegen + Polieren

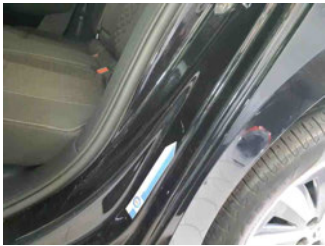

6 - Stoßfänger hinten - Kratzer - Auslegen + Polieren

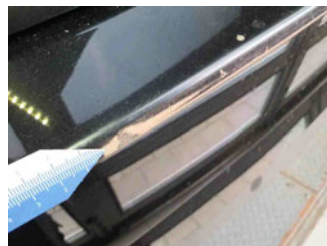

GEBRAUCHSSPUREN

1 - Tür hinten links - Kratzer - Akzeptabel (Gebrauchsspur)

