

» Übersicht

Auftrags-Nr: 1002493392
Besichtigt am: 08.06.2026 10:53
Berichts-Nr: 10747967
FIN: WAUZZZFY7N2093512



Fahrzeugansicht - diagonal
vorne links



Fahrzeugansicht - diagonal
hinten rechts



Innenraum - Cockpit mit
Laufleistung

» Fahrzeugdaten

Fahrzeugkategorie:	Personenkraftwagen
Fahrzeugart:	SUV
Hersteller:	Audi
Modell:	Q5
HSN / TSN:	0588 / BXI
Erstzulassungsdatum:	02.08.2022
Laufleistung:	46.606 km
Nachweis Kilometerstand:	Abgelesen
Farbe:	Mythoschwarz Metallic
Farbe Dach:	Mythoschwarz Metallic
Antriebsart:	Allrad
Motorisierung/Kraftstoff:	Diesel
Hubraum:	3.000 ccm
Leistung:	210 kW (286 PS)
Fahrzeuglänge:	
Fahrzeughöhe:	
Fahrzeugbreite:	
Zulässiges Gesamtgewicht:	
Radstand:	
Anzahl Achsen:	2
Zylinder:	6
Schadstoffklasse:	Euro 6
Anzahl Türen:	4
Anzahl Sitze:	5
Getriebe:	Automatik 8-Gang
Polsterart:	Leder
Interieurfarbe:	schwarz-schwarz-felsgrau/schwarz-schwarz/schwarz/schwarz
Anzahl vorhandene Schlüssel:	2

» Dokumente & Wartung

Nächste HU:	09.2027
Zulassungsbescheinigung (ZBT1 Original) vorhanden:	Ja
Zulassungsbescheinigung entgegengenommen:	Ja
Kennzeichen entgegengenommen:	Beide
Wartungsheft:	Digital
Wartungsnachweis:	Nicht prüfbar
Datum der letzten Wartung:	
Km-Stand bei letzter Wartung:	
Restlauf bis Service:	14.600 KM

» Fahrzeugausstattung

3-Zonen-Komfortklimaautomatik	Dachhimmel in Stoff schwarz
48 Volt Bordnetz	Dachreling schwarz mit Dachträgererkennung
4-Wege-Lendenwirbelstütze für die Vordersitze	Dachspoiler
6 Zyl.Dieselmotor 3,0L Aggr. 059.P	Datenmodul Europa
6-Zyl.Turbodieselmotor 3,0 L/210 KW V6, TDI Common-Rail Grundmotor ist: T7V/T2P	Dekoreinlagen Aluminium matt gebürstet
Abgaskonzept, EU6 AP	Dieselmotor
Ablage- und Gepäckraumpaket	Digitaler Radioempfang
Abwahl Audi phone box	Doppelton-Signalhorn
Abwicklung Serie	Einbauteile f.6 Zyl.Motor
AdBlue-Tank mit erhöhtem Füllvolumen	Einfüllstutzen-Modul 1 ohne Einsatz
Airbag für Fahrer und Beifahrer mit Beifahrer-Airbag- Deaktivierung	Einstiegsleisten mit Aluminiumeinlegern vorn, beleuchtet, S- Schriftzug
Akzentflächen schwarz glänzend	Elektrische Luftzusatzheizung
Ambiente-Lichtpaket	Elektromechanische Parkbremse
Assistenzpaket Stadt mit Assistenzpaket Parken	Elektromechanische Servolenkung
Assistenzpaket Tour	Embleme
Audi active lane assist	Erhö.h.der Serienkraftstofferbefüllung
Audi adaptive cruise control	Fahrzeuge mit besonderen Produktaufwer- tungsmaßnahmen
Audi AG	Fahrzeugklassen-Differenzierung-FY0/FYF-
Audi connect Navigation & Infotainment	Federung Standard
Audi connect Notruf & Service mit Audi connect Remote & Control	Fernlichtassistent
Audi drive select	Fertigungsablauf Standard
Audi pre sense city	Folienbeklebung
Audi pre sense rear	Frontscheibe in Wärmeschutz- und Akustikverglasung
Audi Smartphone Interface	Fußgängerschutzmaßnahmen erweitert
Audi Soundsystem	Fußmatten vorn und hinten
Audi virtual cockpit plus	Gepäckraumabdeckung
Aufkleber/Schilder, englisch-deutsch	Gepäckraumklappe elektrisch öffnend und schließend
Außenspiegel elektrisch einstell-, beheiz- und anklappbar, beidseitig automatisch abblendend	Geschlossener Aufbau
Außenspiegel links, asphärisch	Gewichtsbereich 8 nur Einbausteuerung keine Bedarfsprognose
Außenspiegel rechts, asphärisch	Gewichtsklasse Vorderachse Gewichtsbereich 8
Außenspiegelgehäuse in Wagenfarbe	Gurtanlegekontrolle
Basis	Heckblende (ECE)
Batterie 380A (68Ah)	Innenspiegel automatisch abblendend, rahmenlos
Bauteilesatz ohne länderspezifische Bauvorschrift	Instrumenteneinsatz, Anzeige in KM/H
Becherhalter	Interieur S line
Betriebserlaubnis Nachtrag	Interieurelemente in Kunstleder
Bluetooth-Schnittstelle	Kältemittel R1234yf
Bordliteratur in Deutsch	Kamerabasierte Verkehrszeichenerkennung
Bordwerkzeug (ohne Wagenheber)	Kategorie 0
Businesspaket	Kein Selbstabholer

Kein Sonderfahrzeug, Standard-Ausführung	Ohne Ladekabel Mode 3 für öffentliches Laden (AC)
Keine Aktionsausführung	Ohne Netzkabel für Haushaltsstecker für das e-tron Ladesystem
Kindersicherheits-Paket	Ohne Netzkabel für Industriestecker für das e-tron Ladesystem
Kindersicherung elektrisch betätigt	Ohne Scheinwerferreinigungsanlage
Kindersitzbefestigung ISOFIX für den Beifahrersitz	Ohne Sitzbelüftung/Massagesitze
Kindersitzbefestigung ISOFIX und Top Tether für die äußeren Fondsitze	Ohne Systeme für den Fahrzeugzugang
Kofferraumbodenmatte	Ohne Trittstufe
Komfortmittelarmlehne vorn	Ohne Vorbereitung für VTS (Vehicle-Tracing System)
Komfortschlüssel, ohne Safelock	Ohne Vorkonditionierung
Kopfstützen vorn	Ohne Wandhalterung
Kraftstoffbehälter mit erhöhtem Füllvolumen	Ohne Zündanlaß-Schloß-Sperrsystem, ohne Lenkungssperre
Kraftstoffsystem Diesel	Ohne zus. Triebwerks-Unterschutz
Ladeboden	Ohne zus. Warnleuchten
Ladekantenschutz aus Edelstahl	Ohne Zusatz-/Standheizung
Ländergruppe A	Optikpaket schwarz
Landesverkaufsprogramm Deutschland	Parkassistent mit Einparkhilfe plus
Leder Feinnappa mit S-Prägung	Pedalerie und Fußstütze aus Edelstahl
Lederlenkrad 3-Speichen mit Multifunktion plus	PKW-Ausführung
LED-Heckleuchten	Privacy Verglasung (Scheiben abgedunkelt)
LED-Scheinwerfer	quattro
Lenksäule, axial u. vertikal einstellbar	quattro mit selbstsperrendem Mittendifferenzial
Linkslenker	Räder der Serie
Mild-Hybrid	Räder, 5-Doppelarm, graphitgrau, glanzgedreht, 8,0Jx19, Reifen 235/55 R19
Mit Multifunktionskamera	Räder, 5-Speichen-Dynamik, 7,0Jx19, Winterreifen 235/55 R19
Mit spez. Schilder/Aufkleber/ Sicherheitszertifikate für Deutschland	Radschrauben Standard
MMI Navigation plus mit MMI touch	Rechtsverkehr
Modellbezeichnung gemäß neuer Leistungskennzeichnung	Regionscode " ECE " für Radio
Nicht Heissland	Reifen 235/55 R19 101W
Nichtraucherausführung	Reifen ohne Festlegung der Reifenmarke
Ohne akustisches Fahrzeug-Warnsystem	Reifendruck-Kontrollanzeige
Ohne besondere Karosseriemaßnahmen	Reifenreparaturset
Ohne Car2X	Riemenstartergenerator RSG 48V 110-250 A
Ohne Dacheinsatz (Volldach)	Rücksitzbank plus
Ohne Elektromotor (Hybrid)	S line
Ohne Feuerlöscher	Schalt-/Wählhebelknopf
Ohne Garagentoröffner	Scheiben seitlich und hinten in Wärmeschutzverglasung
Ohne Gefahrenalarmsystem	Scheibenbremsen hinten, 17 Zoll (ECE)
Ohne Head-up-Display	Scheibenbremsen vorn, 17 Zoll (ECE)
Ohne integriertes Mautsystem	Seitenairbags vorn und hinten und Kopfairbagsystem
Ohne Kennzeichenträger vorn	Serienqualität
Ohne Kompensator	Serviceanzeige 30000 km oder 1 Jahr (variabel)
Ohne Ladedose	Sitzheizung vorn

Sonnenblende auf Fahrer- und Beifahrerseite
Sonnenschutzrollo manuell für die Türscheiben hinten
spezielles Typschild EU
Sportfahrwerk
Sportsitze vorn
Spurwechselwarnung
Standard
Standard-Klimazonen
Start-Stop-System
Steuerung von Aktionspreisen
Steuerungsnummer
Steuerungsnummer direkt
Stoßfänger verstärkt
Tagfahrlicht
tiptronic
Tiptronic
Trägerfrequenz 433,92 bis 434,42 MHz
Transportschutz (Ausf.2)
Trennnetz
Typrüfland Deutschland
Umgebungskameras
Variante Grundausstattung
Verbandmaterial mit Warndreieck und Warnwesten
Vorbereitung für Anhängervorrichtung
Vorbereitung für Functions on Demand
Vordersitze elektrisch einstellbar
Wegfahrsperrung elektronisch

» Bereifung

MONTIERTE BEREIFUNG

Hersteller	Ort	Position	Typ	Felge	Dimension	Profiltiefe
Continental	Vorne	Links	Sommer	Aluminium	235/55 R 19 101 W	5,0 mm
Continental	Vorne	Rechts	Sommer	Aluminium	235/55 R 19 101 W	5,0 mm
Continental	Hinten	Links	Sommer	Aluminium	235/55 R 19 101 W	6,0 mm
Continental	Hinten	Rechts	Sommer	Aluminium	235/55 R 19 101 W	6,0 mm

Reifen zulässig: Ja

Reifen verkehrssicher: Ja

ZUSÄTZLICHE BEREIFUNG

Hersteller	Ort	Position	Typ	Felge	Dimension	Profiltiefe
Michelin			Winter	Aluminium	235/55 R 19 101 H	6,0 mm
Michelin			Winter	Aluminium	235/55 R 19 101 H	6,0 mm
Michelin			Winter	Aluminium	235/55 R 19 101 H	5,0 mm
Michelin			Winter	Aluminium	235/55 R 19 101 H	5,0 mm

Reifen zulässig: Ja

Reifen verkehrssicher: Ja

ERSATZ-/NOTRAD & ZUBEHÖR

Bordwerkzeug vorhanden: Ja

Tirefit vorhanden: Ja

Tirefit Ablaufdatum: 04.2027

Kompressor vorhanden: Ja

» Wertmindernde Faktoren

Nr	Bauteil	Schadensbeschreibung	Reparaturempfehlung
1	Stoßfängergitter vorne mitte	Gebrochen	Ersetzen
2	Einparkhilfe vorne	Abweichend vom Auslieferungszustand/-umfang	Ersetzen

» Gebrauchsspuren

Nr	Bauteil	Schadensbeschreibung	Reparaturempfehlung
1	Stoßfänger vorne	Steinschlag	Akzeptabel (Gebrauchsspur)
2	Motorhaube	Steinschlag	Akzeptabel (Gebrauchsspur)
3	Windschutzscheibe	Steinschlag	Akzeptabel (Gebrauchsspur)
4	Außenspiegel Gehäuse rechts	Kratzer	Akzeptabel (Gebrauchsspur)
5	Kofflügelzierleiste hinten rechts	Kratzer	Akzeptabel (Gebrauchsspur)
6	Tür vorne rechts	Delle(n)	Akzeptabel (Gebrauchsspur)
7	Tür hinten rechts	Delle(n)	Akzeptabel (Gebrauchsspur)

» Merkantile Wertminderung

Vorschäden bekannt:	Nein
Vorschäden feststellbar:	Nein
Nachlackierungen vorhanden:	Nein
Lackschichtdickenmessung durchgeführt:	Ja - ohne Auffälligkeiten/Abweichungen

ERGEBNISSE DER LACKSCHICHTDICKENMESSUNG

Die Messwerte lagen im üblichen Bereich.

Pro Bauteil wurden mindestens 3 Messungen durchgeführt.

» Hinweise zum Zustandsbericht**Angaben zum Auftrag und zum
Bewertungsumfang:**

Es wurde der Auftrag erteilt, einen Zustandsbericht über das beschriebene Fahrzeug zu erstellen.

Die Fahrzeugzustandsbewertung erfolgte auftragsgemäß auf Basis der vom Auftraggeber vorgegebenen Standards für Fahrzeugbewertungen. Die Feststellungen im Einzelfall trifft der Sachverständige aufgrund eigener Sachkunde und nach eigenem sachverständigen Ermessen.

Fahrzeug-Identifizierung:

WAUZZZFY7N2093512

FIN abgelesen und stimmt mit Unterlagen überein

Allgemeinzustand:

Gepflegter Allgemeinzustand

Besichtigungsbedingungen:

Ausreichend

Hebebühne/Hubmittel benutzt:

Ja

Motorenlauf durchgeführt:

Ja

Fahrprobe durchgeführt:

Ja

» Sonstige Bemerkungen

Vorliegendes Exemplar wurde auf elektronischem Wege erzeugt. Es ist ohne Originalunterschrift gültig.

» Ansichtsfotos



Fahrzeugansicht - diagonal vorne links



Fahrzeugansicht - diagonal vorne rechts

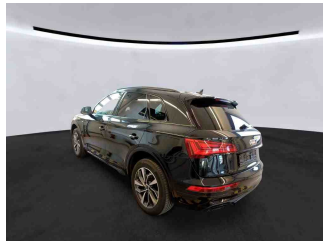

Fahrzeugansicht - diagonal hinten links

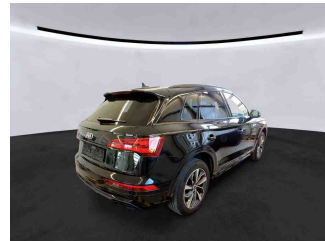

Fahrzeugansicht - diagonal hinten rechts



Innenraum - Cockpit mit Laufleistung

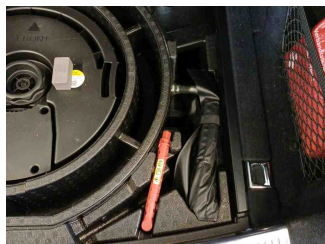

Equipment - Bordwerkzeug

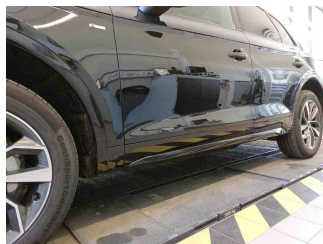

Seitenansicht - Schweller links

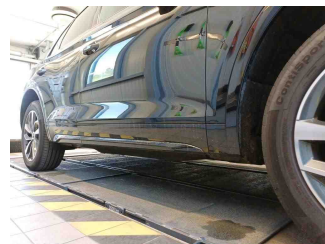

Seitenansicht - Schweller rechts



Fahrzeug - Typenschild/Fahrgestellnummer



Räder - Rad montiert vorne links

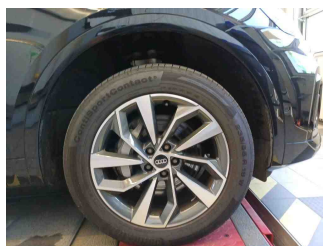

Räder - Rad montiert vorne rechts

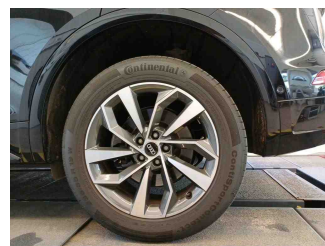

Räder - Rad montiert hinten links

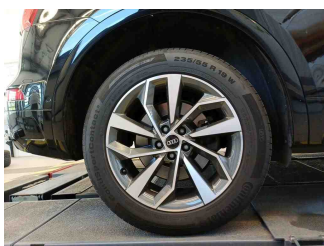

Räder - Rad montiert hinten rechts



Räder - Rad beiliegend #1



Räder - Rad beiliegend #2



Räder - Rad beiliegend #3



Räder - Rad beiliegend #4



Innenraum - Mittelkonsole

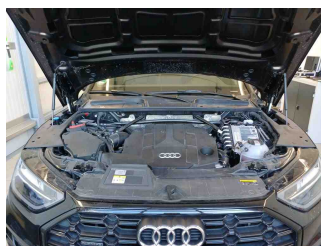

Fahrzeug - Motorraum offen



Equipment - Boardmappe/
Securitybag

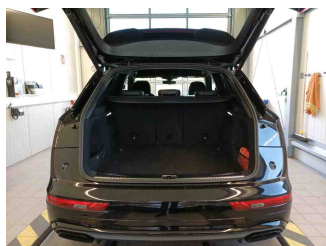

Innenraum - Kofferraum

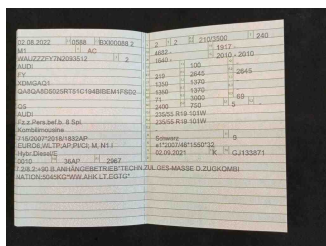

Fahrzeug - abgegebene ZB1

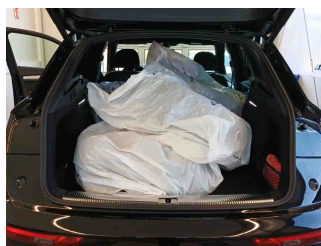

Räder - eingelegt im Fahrzeug

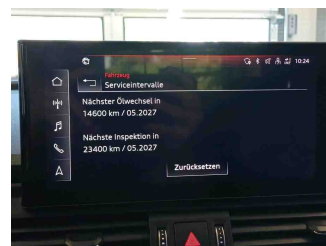

Fahrzeug - Serviceunterlagen /
Wartungsnachweis



Innenraum - vorne

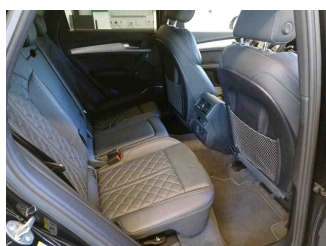

Innenraum - hinten

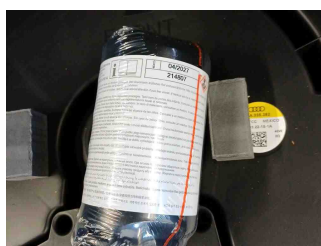

Räder - Haltbarkeitsdatum
Tirefit

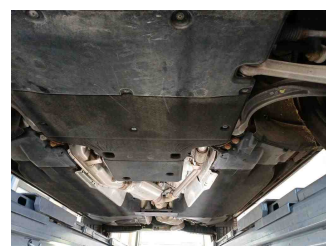

Unterbodenscan



Innenraum -
Navigationsgerät/Radio

» Beschädigungsfotos

WERTMINDERNDE FAKTOREN

1 - Stoßfängergitter vorne mitte - Gebrochen - Ersetzen

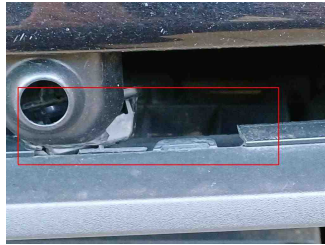

2 - Einparkhilfe vorne - Abweichend vom Auslieferungszustand/-umfang - Ersetzen



GEBRAUCHSSPUREN

1 - Stoßfänger vorne - Steinschlag - Akzeptabel (Gebrauchsspur)

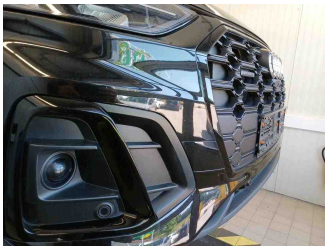

2 - Motorhaube - Steinschlag - Akzeptabel (Gebrauchsspur)

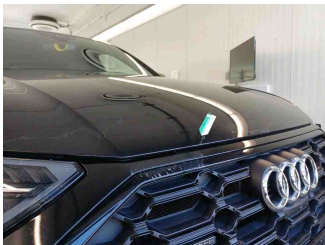

3 - Windschutzscheibe - Steinschlag - Akzeptabel (Gebrauchsspur)

Kommentar

oberflächlich

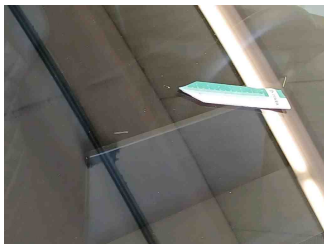
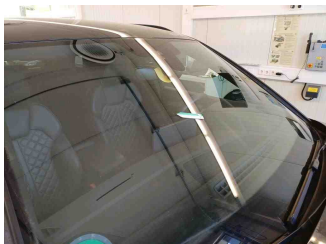

4 - Außenspiegel Gehäuse rechts - Kratzer - Akzeptabel (Gebrauchsspur)



5 - Kotflügelzierleiste hinten rechts - Kratzer - Akzeptabel (Gebrauchsspur)

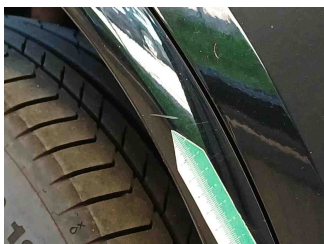
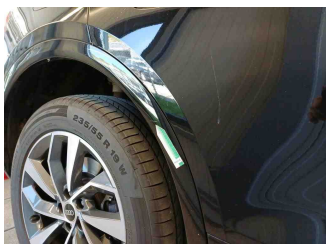

6 - Tür vorne rechts - Delle(n) - Akzeptabel (Gebrauchsspur)

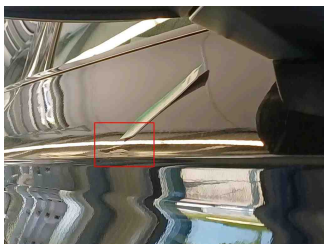
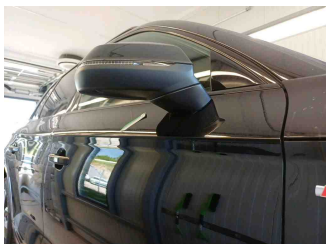

7 - Tür hinten rechts - Delle(n) - Akzeptabel (Gebrauchsspur)

