



Zustandsbericht

Kunde :	Allane SE HCBE	Amtl. Kennzeichen :	RT-RM 289E
Berichtsnummer :	0000000919397-DE926		
Referenznummer:	31170498		

Fahrzeugdaten

Hyundai Kona (OS)(2017->) Edition 30+ Elektro 2WD

Fahrzeug-Ident.-Nr.:	TMAK281HFNJ057589	Laufleistung abgelesen:	51578 km
Erstzulassung / Baujahr:	11.05.2022 / 2022	Besichtigungsdatum/-ort:	15.05.2026 Dieselstraße 3, 85386 Eching
Fahrzeugart:	PKW	Aufbauart:	Limousine
Kraftstoff:	Elektro	Getriebe Art:	Automatik
Navi.-Datenträger:	Festplattenlaufwerk	Hubraum / Leistung:	0 ccm / 100 kW (136 PS)
Antriebsart:	Frontantrieb	Lackfarbe:	Dive in Jeju / SOL
Lackart:	Uni	Türen / Sitzplätze:	5 / 5
Anzahl Schlüssel:	2	Nächste HU / AU:	05.2027 / 05.2027
Polster Art:	Stoff	Serviceheft verfügbar:	Ja
Farbe Innenausstattung:	Grau	Serviceheft gepflegt:	Teilweise
Raucherfahrzeug:	Nein	Letzter Service km / am:	51295 / 11.05.2026
Fahrzeug fahrbereit:	Ja	Vorgelegte Fahrzeug-	
Zustand aussen:	2 - Gut	Unterlagen:	ZB I (Fzg.Schein)
		Zustand innen:	2 - Gut

Der Zustandsbericht wurde unparteiisch und nach bestem Wissen und Gewissen erstellt. Die im Zustandsbericht aufgeführten Bilder sind Bestandteil der Fahrzeugbeschreibung, hinsichtlich der Ausstattung und des Fahrzeug-zustandes.



Montierte Bereifung

Reifenart / Felgentyp:	Sommerreifen	Aluminium
1. Achse - links / Zust.	Michelin	215/55/R17/94V 4.2 mm
1. Achse - rechts / Zust.	Michelin	215/55/R17/94V 4.2 mm
2. Achse - links / Zust.	Michelin	215/55/R17/94V 4.2 mm
2. Achse - rechts / Zust.	Michelin	215/55/R17/94V 4.2 mm
Verkehrssicherheit:	Verkehrssicher	

Serienausstattung

- Ablagetasche an Vordersitzlehnen
- Airbag Beifahrerseite abschaltbar
- Aktives Bremslicht (ESS)
- Anti-Blockier-System (ABS)
- Audiosystem Radio RDS
- Außenspiegel lackiert
- Dachreling
- Digital Cockpit (Instrumentenanzeige Digital)
- Einschaltautomatik für Fahrlicht / Lichtsensor
- Elektromotor 100 kW (cont. 26 kW)
- Fahrassistenz-System: aktiver Spurhalteassistent (LKAS, Lane Keep Assist System)
- Fahrassistenz-System: Autonome Notbremsfunktion inkl. Frontkollisionswarnung (FCA)
Fahrassistenz-System: Autonome Notbremsfunktion inkl. Fußgängererkennung (FCA-Ped.)
- Fahrassistenz-System Fahrprofilwahl (Drive Mode)
- Fahrassistenz-System: Sicherheitssystem mit automatischem Notruf (ERA GLONASS / eCall)
- Fahrassistenz-System Spurhalteassistent
- Fensterheber elektrisch vorn
- Freisprecheinrichtung Bluetooth
- Gegenlenkunterstützung (Vehicle Stability Management, VSM)
- Gepäcknetz im Koffer-/Laderaum
- Getriebe für Elektrofahrzeug
- Airbag Beifahrerseite
- Airbag Fahrerseite
- Alarmanlage
- Antriebsart Frontantrieb
- Außenspiegel elektr. verstell- und heizbar, beide
- Bremsassistent
- Dachspoiler
3. Bremsleuchte
- Einparkhilfe hinten
- Elektr. Bremskraftverteilung
- Elektron. Stabilitätskontrolle (ESC) mit Bremsassistent
- Fahrassistenz-System: Aufmerksamkeits-Assistent
- Berganfahrhilfe
- Fahrassistenz-System: Insassenalarm (ROA)
- Fahrassistenz-System: Spurfolgeassistent (Lane Following Assist, LFA)
- Fensterheber elektr. hinten
- Fensterheber elektrisch vorn, mit Auf-/Ab-Automatik
- Frontscheibe mit Bandfilter oben
- Gepäck-/Laderaumleuchte
- Gepäckraumabdeckung / Rollo
- Getränkehalter vorn

- | | |
|---|---|
| <ul style="list-style-type: none"> • Gurtstraffer • Isofix-Aufnahmen für Kindersitz • Klimaautomatik • Kopfstützen hinten verstellbar • Ladekabel mit Typ 2-Stecker • Lendenwirbelstütze Sitz vorn links, elektr. verstellbar • Lenkrad heizbar • Lenkrad mit Schaltwippen • Lenksäule (Lenkrad) längsverstellbar • LM-Felgen • Modellpflege | <ul style="list-style-type: none"> • Heckscheibe heizbar • Karosserie 5-türig • Kopf-Airbag-System • Kühlergrill Wagenfarbe • Ladevorrichtung On-Board-Lader (3-Phasen) • Lenkrad (Leder) mit Multifunktion • Lenkrad mit Multifunktion • Lenksäule (Lenkrad) höhenverstellbar • Leseleuchte • Mittelarmlehne vorn mit Fach • Navigations-Paket
Soundsystem KRELL, Subwoofer, 8 Lautsprecher, Lifetime MapCare (Internetbasierende Dienste), Navigationssystem, Service-System: Remote Services (Blue Link), Touchscreen-Farbdisplay (10,25 Zoll), Fahrassistenten-System: Verkehrsschildassistent |
| <ul style="list-style-type: none"> • Notladekabel (ICCB) • Radioempfang digital (DAB+) • Reifen-Reparaturkit • Rückfahrkamera • Schalt-/Wählhebel (Shift by Wire) • Scheibenbeschlagenerkennung / Regelung • Servolenkung • Sitz vorn links höhenverstellbar • Sitzheizung vorn • Smartphone Schnittstelle (Apple CarPlay & Android Auto) • Sonnenblenden mit Spiegel (beleuchtet) • Start/Stop-Anlage • Touchscreen-Farbdisplay (8,0 Zoll) • Türgriffe innen silber • Verglasung getönt • Warnanlage für Sicherheitsgurte, Fahrer-/Beifahrerseite • Wärmepumpe für Heizungs-/Klimaanlage • Zentralverriegelung mit Fernbedienung | <ul style="list-style-type: none"> • Parkbremse elektrisch (EPB) • Radstand 2600 mm • Reifendruck-Kontrollsystem • Rücksitzlehne geteilt/klappbar • Schalt-/Wählhebelgriff Leder • Seitenairbag vorn • Sicherheitsgurte vorn höhenverstellbar • Sitzbezug / Polsterung Stoff • Smart-Key • Sonderlackierung Dive in Jeju Uni • Start-Stop-Knopf • Tagfahrlicht LED • Türgriffe außen Wagenfarbe • USB-Anschluss + AUX-IN-Anschluss • Verglasung hinten abgedunkelt • Wegfahrsperrung (elektronisch) • Wärmeschutzverglasung |

Wir weisen darauf hin, dass die bereitgestellten Daten aus der DAT-Datenbank übernommen wurden. Für die Vollständigkeit und Richtigkeit kann keine Haftung übernommen werden.

Allgemeine Prüfung

Probefahrt:	Eingeschränkt durchgeführt Aufgrund der Bedingungen konnte eine kurze Probefahrt nur mit mäßiger Geschwindigkeit durchgeführt werden. Im Rahmen der Probefahrt wurden weitere Prüfungen durchgeführt. Die Ergebnisse sind im weiteren Verlauf des Gutachtens dokumentiert.
Unterbodenprüfung:	Nicht durchgeführt Eine Besichtigung der Fahrzeugunterseite wurde nicht durchgeführt.
Laufleistung plausibel:	Ja Ja
Hinweis:	
Hinweis (Verkehrssicherheit):	

Unfallschadenprüfung	
Rep. Vorschäden / -höhe brutto:	Keine feststellbar Im Rahmen einer Sichtprüfung der Karosserieaußenhaut konnten keine Vorschäden festgestellt werden.
Lackschichtendickenmessung:	Innerhalb der Toleranzen Am Fahrzeug wurde eine Lackschichtdickenmessung an der Karosserieaußenhaut durchgeführt. Die Messwerte lagen innerhalb der Toleranzen von Erstlackierungen. Hinweise, die auf einen instandgesetzten Unfallschaden oder auf durchgeführte Nachlackierungen hindeuten, waren nicht erkennbar.
Bestehender Unfallschaden:	Nicht festgestellt Am Fahrzeug wurden im Rahmen einer Sichtprüfung der Karosserieaußenhaut keine bestehenden Unfallschäden festgestellt (ausgenommen übliche Gebrauchsspuren).
Hinweis:	

Übersicht durchgeführte Zustandsprüfung				
Klimaanlage:	Eingeschränkt geprüft	✓	Sitzheizung:	Eingeschränkt geprüft ✓
Lichtanlage:	Eingeschränkt geprüft	✓	Sonnendach/ Verdeck:	Nicht vorhanden ✗
Bremsanlage:	Eingeschränkt geprüft	✓	Motorlauf:	Eingeschränkt geprüft ✓

Durchgeführte Technikprüfung	
Klimaanlage:	Die Klimaanlage konnte bei der Besichtigung nur eingeschränkt geprüft werden.
Sitzheizung:	Eingeschränkt geprüft
Lichtanlage:	Die Lichtanlage konnte zum Besichtigungszeitpunkt nur eingeschränkt geprüft werden.
Sonnendach/ Verdeck:	Nicht vorhanden
Bremsanlage:	Die Bremsanlage wurde durch eine Inaugenscheinnahme geprüft.
Motorlauf:	Die Überprüfung des Motorlaufs war nur eingeschränkt möglich. Dabei wurden keine akustischen bzw. visuellen Auffälligkeiten festgestellt.
Hinweis:	*Serviceintervall nach Herstellervorgaben überzogen (12 Monate / 15.000 km) Wartung fällig. Kostenerweiterung durch Verlust der Herstellergarantie möglich.



Schaden



Karosserie außen

	Bauteil	Schaden	Rep.-Art
1.	Windschutzscheibe	Gebrauchsspuren	Ohne Reparatur
2.	Kotflügel Vorne - Rechts	Kratzer	Smart Repair
3.	Frontspoiler	Beschädigt	Erneuern



Sonstiges

	Bauteil	Schaden	Rep.-Art
4.	Wartung über 2574 km überzogen. Kostenerweiterung durch Verlust der Herstellergarantie möglich.	Nicht Gepflegt	

Eine Vorschadenprüfung erfolgt ausschließlich im Rahmen und der Möglichkeiten einer Inaugenscheinnahme und Lackschichtenmessung ohne eine Demontage von Bauteilen. Ein möglicher Vorschadenumfang ist unbekannt.

Wir weisen darauf hin, dass das Fahrzeug zusätzlich zu den im Bericht aufgeführten Beschädigungen alters- und lauleistungsbedingte Gebrauchsspuren aufweisen kann, wie sie im normalem Gebrauch unvermeidlich sind (kleine Beulen, Dellen, Kratzer).

Es wird zudem keine Haftung für einen Defekt und / oder verborgen gebliebene Schäden im Hinblick auf Elektronik und Mechanik übernommen, sowie für arglistige Täuschung und verschwiegene Mängel.



Bilddokumentation



Vorne links



Vorne rechts



Hinten rechts



Hinten links



Kofferraum



Innen



Kombiinstrument



Kilometerstand



Mittelkonsole

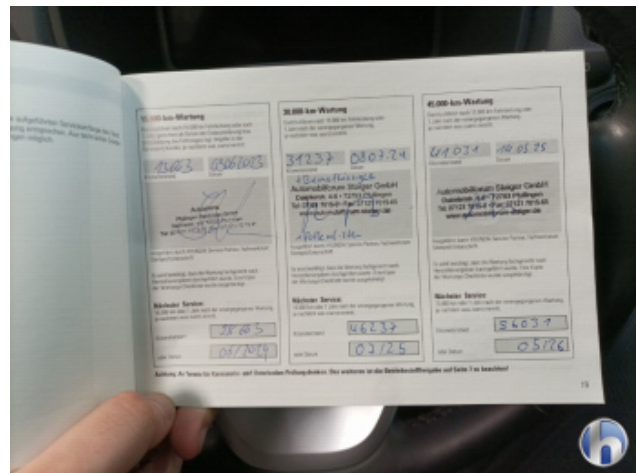

Serviceheft/Nachweis

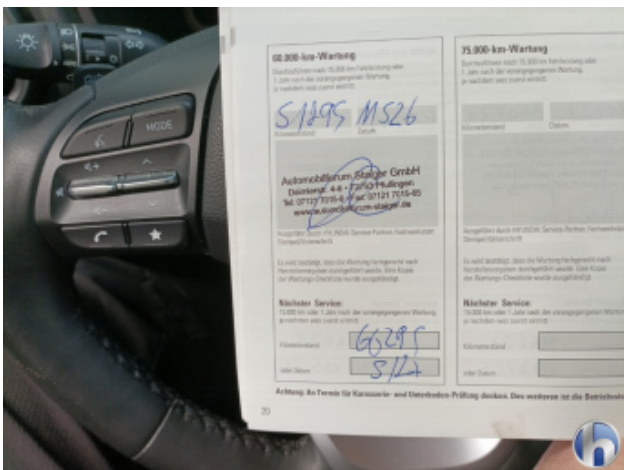

Serviceheft/Nachweis



Motorraum



Felgen



Bereifung



Bereifung



Bereifung



Bereifung



1. Windschutzscheibe
Gebrauchsspuren - Ohne Reparatur

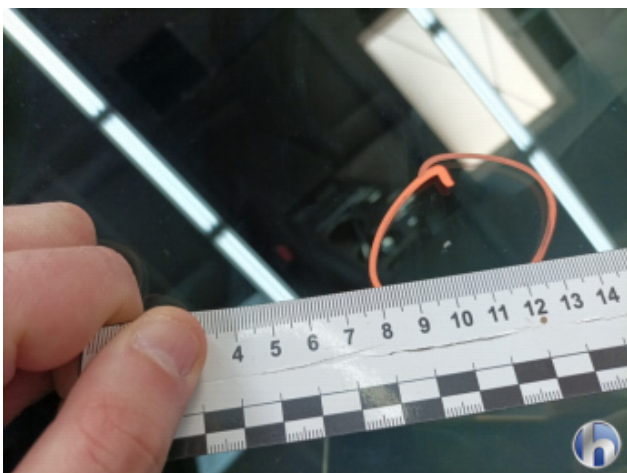

1. Windschutzscheibe
Gebrauchsspuren - Ohne Reparatur



2. Kotflügel Vorne - Rechts
Kratzer - Smart Repair



2. Kotflügel Vorne - Rechts
Kratzer - Smart Repair



2. Kotflügel Vorne - Rechts
Kratzer - Smart Repair



2. Kotflügel Vorne - Rechts
Kratzer - Smart Repair



2. Kotflügel Vorne - Rechts
Kratzer - Smart Repair



2. Kotflügel Vorne - Rechts
Kratzer - Smart Repair



2. Kotflügel Vorne - Rechts
Kratzer - Smart Repair



2. Kotflügel Vorne - Rechts
Kratzer - Smart Repair



2. Kotflügel Vorne - Rechts
Kratzer - Smart Repair



3. Frontspoiler
Beschädigt - Erneuern



3. Frontspoiler
Beschädigt - Erneuern



3. Frontspoiler
Beschädigt - Erneuern



3. Frontspoiler
Beschädigt - Erneuern



3. Frontspoiler
Beschädigt - Erneuern



3. Frontspoiler
Beschädigt - Erneuern



3. Frontspoiler
Beschädigt - Erneuern



3. Frontspoiler
Beschädigt - Erneuern



3. Frontspoiler
Beschädigt - Erneuern