

046CC01508516



www.PS-Team.de

mazda

ÜBEREINSTIMMUNGSBESCHEINIGUNG

für vollständige Fahrzeuge

Der Unterzeichner	Kunihiko Oji Program Manager Quality Division
0.1. Fabrikmarke (Hersteller Firmenname)	Mazda
0.2. Typ	DR
Variante	1WB
Version	JBW11
0.2.1. Handelsbezeichnung	MAZDA MX-30
0.2.2.1. Zulässige Parameterwerte bei einer Mehrstufen-Typengenehmigung zur Verwendung der Emissionswerte des Basisfahrzeuges	
Tatsächliche Masse des Fahrzeuges (kg)	---
Finale technisch zulässige Gesamtmasse in beladenem Zustand (kg)	---
Querschnittsfläche finales Fahrzeug (cm ²)	---
Rollwiderstand (kg/t)	---
Querschnittsfläche des Lufteinlasses am Kühlergrill(cm ²)	---
0.2.3. Kennungen	
0.2.3.1. Interpolationsfamilie	IP-13_2020_501-JMZ-1
0.2.3.2. ATCT-Familie	---
0.2.3.3. PEMS-Familie	---
0.2.3.4. Fahrwiderstandsfamilie	RL-13_DR1-JMZ-1
0.2.3.5. Fahrwiderstandsmatrix-Familie	---
0.2.3.6. Familie mit periodischer Regenerierung	---
0.2.3.7. Verdunstungsprüffamilie	---
0.4. Fahrzeugklasse	M1
0.5. Firmenname und Anschrift des Herstellers	Mazda Motor Corporation Hiroshima Japan
0.6. Anbringungsstelle und Anbringungsart der	auf der C-Säule
Anbringungsstelle der Fahrzeug-Ident.-Nr.	Im Fussraum vorne rechts

0.9. Name und Anschrift des Bevollmächtigten des Herstellers	Mazda Motor Europe GmbH European R&D Centre Hiroshimastr. 1 D-61440 Oberursel/Ts. Deutschland
0.10. Fahrzeug-Identifizierungsnummer	JMZDR1WBJ00208897
0.11. Herstellungsdatum des Fahrzeuges	02 März 2023
in jeder Hinsicht übereinstimmt mit dem in der erteilten Genehmigung	e13*2007/46*2300*09
am	17 Februar 2023
beschriebenen Typ und zur fortwährenden Teilnahme am Straßenverkehr in Mitgliedstaaten	
mit Rechtsverkehr	
Geschwindigkeitsmesser mit metrischen Einheiten für den Tachometer und metrische Einheiten für den Wegstreckenzähler.	
Hiroshima	02 März 2023
Ort	Datum
	<i>Kunihiko Oji</i> Unterschrift
Für dieses Fahrzeug wurde von Mazda Motors (Deutschland) GmbH eine Zulassungsbescheinigung Teil II mit der Nummer	GU 926 202 erstellt.

1. Anzahl der Achsen und Räder	2 / 4
3. Antriebsachsen (Anzahl, Lagen, gegenseitige Verbindung)	1 / Achse1 / nein
3.1. Fahrzeug ist	nicht automatisiert
4. Radstand (mm)	2655
4.1. Achsabstände: 1-2 / 2-3 / 3-4 (mm)	---
5. Länge (mm)	4390, 4395(mit Kennzeichenhalter)
6. Breite (mm)	1795
7. Höhe (mm)	1555
13. Masse in fahrbereitem Zustand (kg)	1720
13.2. Tatsächl. Masse des Fahrzeuges (kg)	1750
16. Technisch zulässige Höchstmassen	
16.1. Technisch zulässige Gesamtmasse in beladenem Zustand (kg)	2119
16.2. Technisch zulässige maximale Masse je Achse 1, 2, 3 (kg)	1078 / 1116
16.4. Technisch zulässige Gesamtmasse der Fahrzeugkombination (kg)	---
18. Technisch zulässige maximale Anhängermasse bei Beförderung eines	
18.1. Deichselanhängers (kg)	---
18.3. Zentralachsanhängers (kg)	---
18.4. ungebremsten Anhängers (kg)	---
19. Technisch zulässige Stützlast am Kupplungspunkt (kg)	---
20. Hersteller der Antriebsmaschine	Hitachi
21. Baumusterbez. gemäß Kennz. am Motor	MH
22. Arbeitsverfahren	---
23. Reiner Elektroantrieb	Ja
23.1. Art des [Elektro-]Hybridfahrzeugs	nein
24. Anzahl und Anordnung der Zylinder	---
25. Hubraum (cm ³)	---

Amtl. Kennzeichen AB-K5231 am 02.05.2023 zugeweiht
Stadt Aschaffenburg - Bürgerservicebüro-

Wichtig

Bitte dieses Dokument sicher aufbewahren. Dieses Dokument kann aus zulassungstechnischen Gründen in anderen EG Mitgliedstaaten verlangt werden.





Bild 1 : Diagonal vorn links



Bild 2 : Diagonal vorn rechts

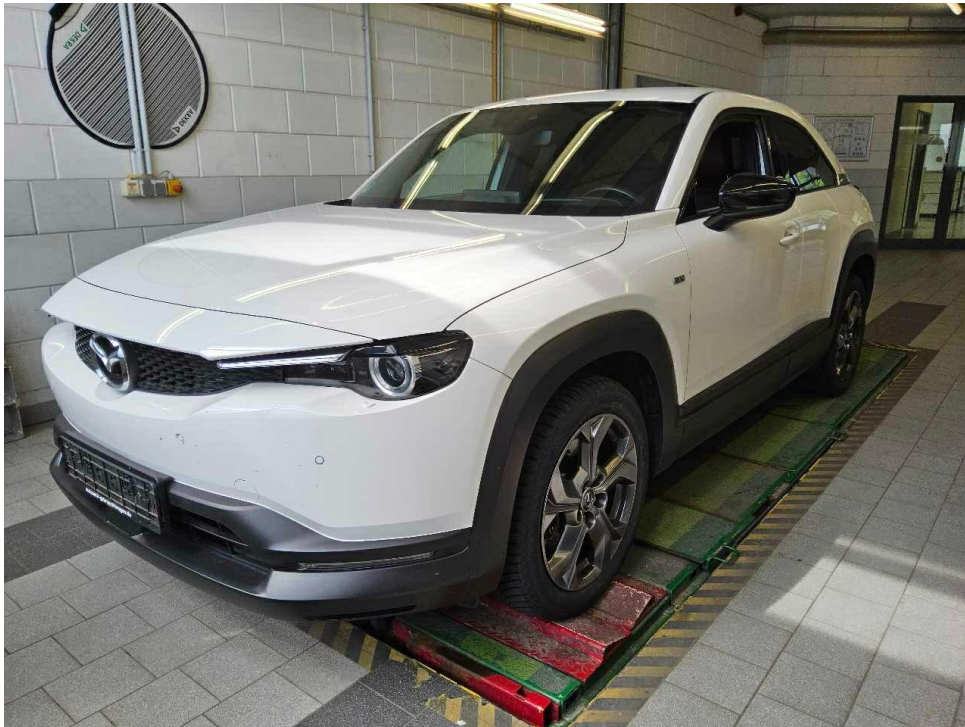

Bild 3 : Diagonal hinten rechts



Bild 4 : Diagonal hinten links



Bild 5 : Fahrzeugunterseite

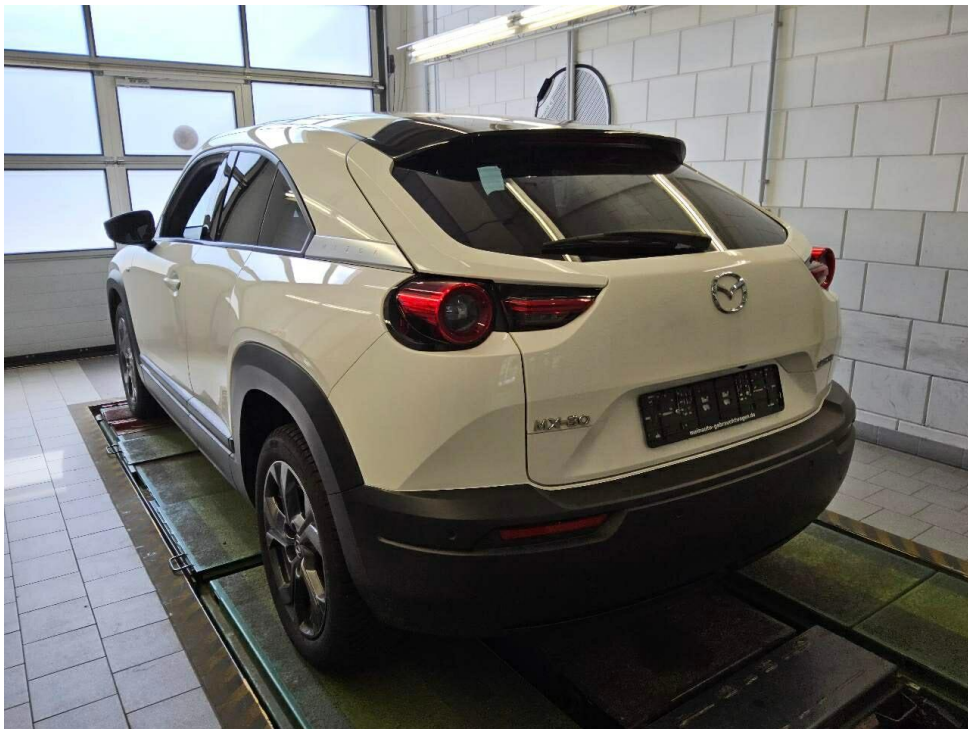

Bild 6 : Kombiinstrument (betriebsbereit) mit Km-Stand



Bild 7 : Serviceintervallanzeige



Bild 8 : Durch geöffnete Fahrertüre: Fahrersitz, Armaturenbrett und Schalthebel



Bild 9 : Durch geöffnete hintere Tür: Rücksitzbank

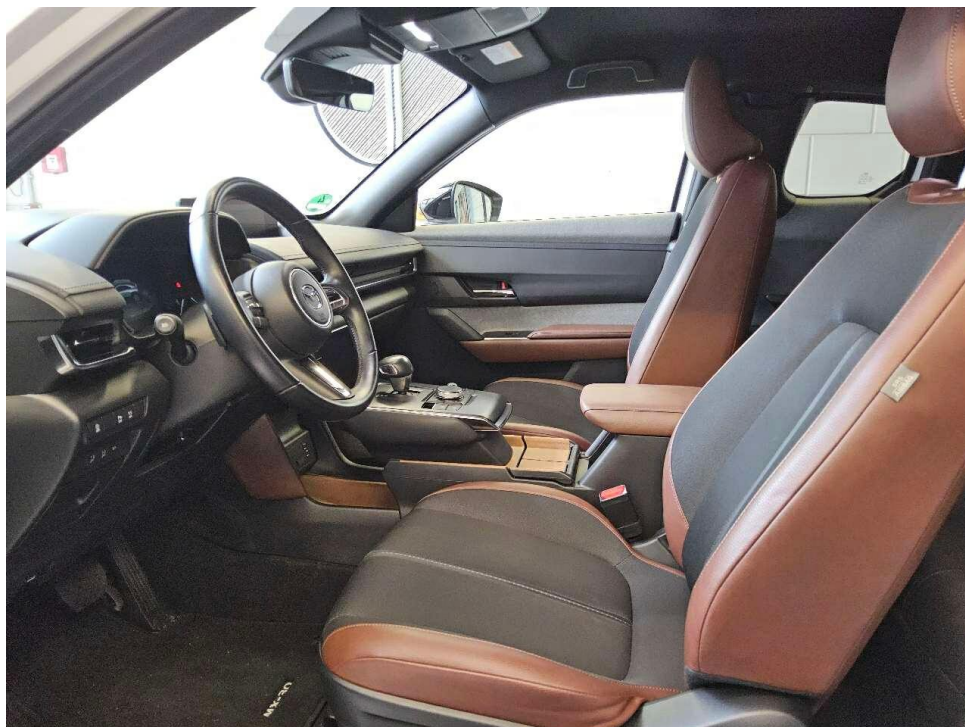

Bild 10 : Mittelkonsole (Radio/Navi eingeschaltet)

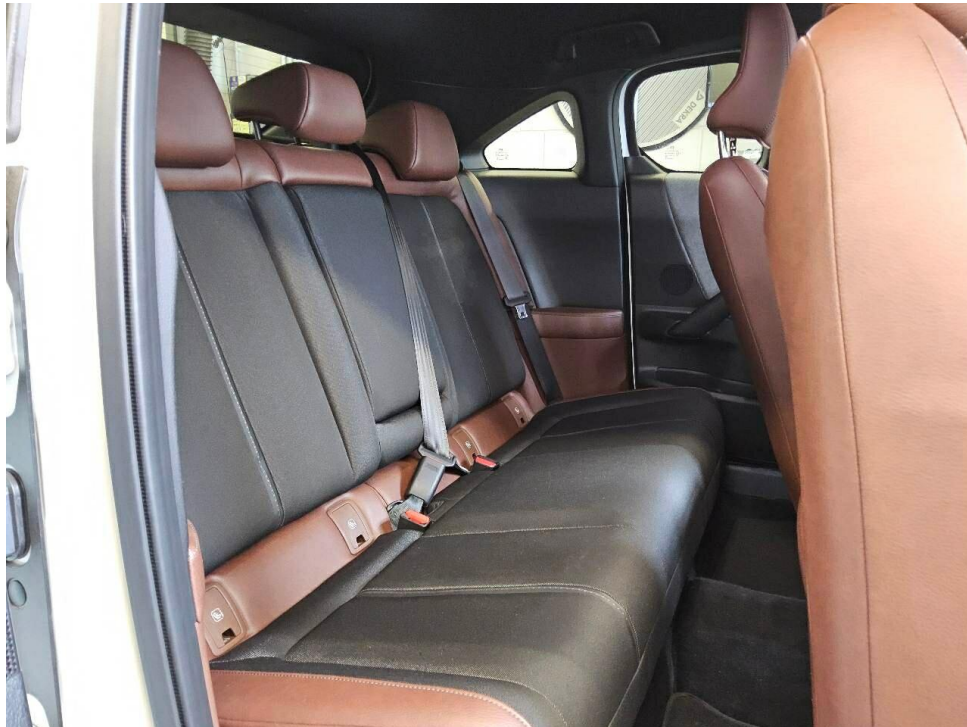

Bild 11 : Serviceheft letzter Eintrag, alle Fahrzeugschlüssel, Bordmappe



Bild 12 : ZLB Teil 1 (ohne Halterdaten)



Bild 13 : Ladekabel E-Fahrzeug

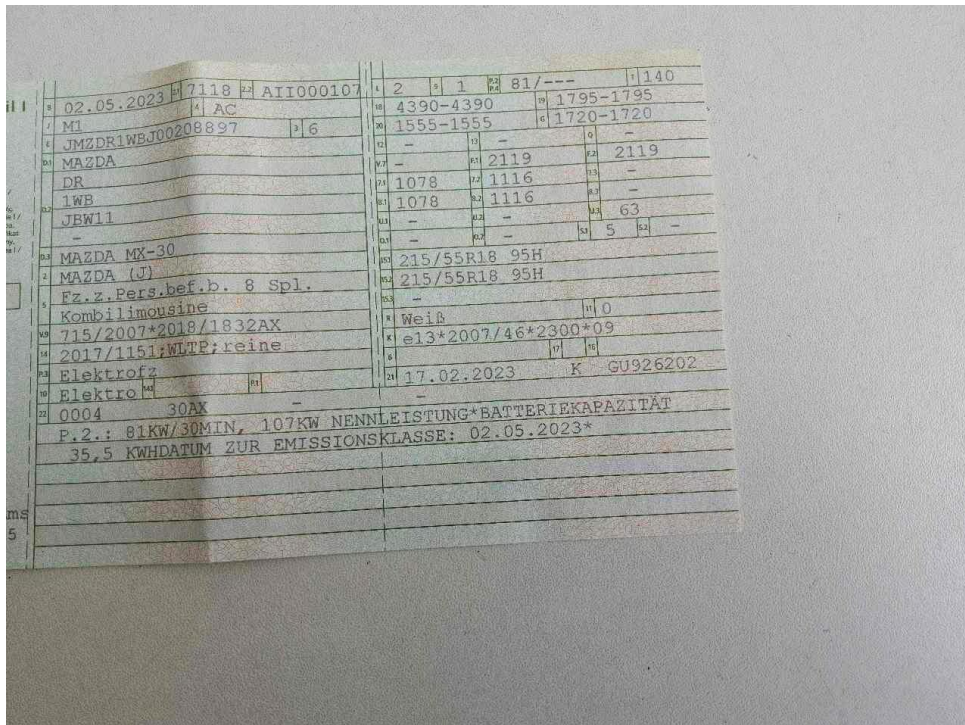

Bild 14 : Radlaufblende vorne links zerkratzt



Bild 15 : Radlaufblende vorne links zerkratzt

MOBILITY CONCEPT

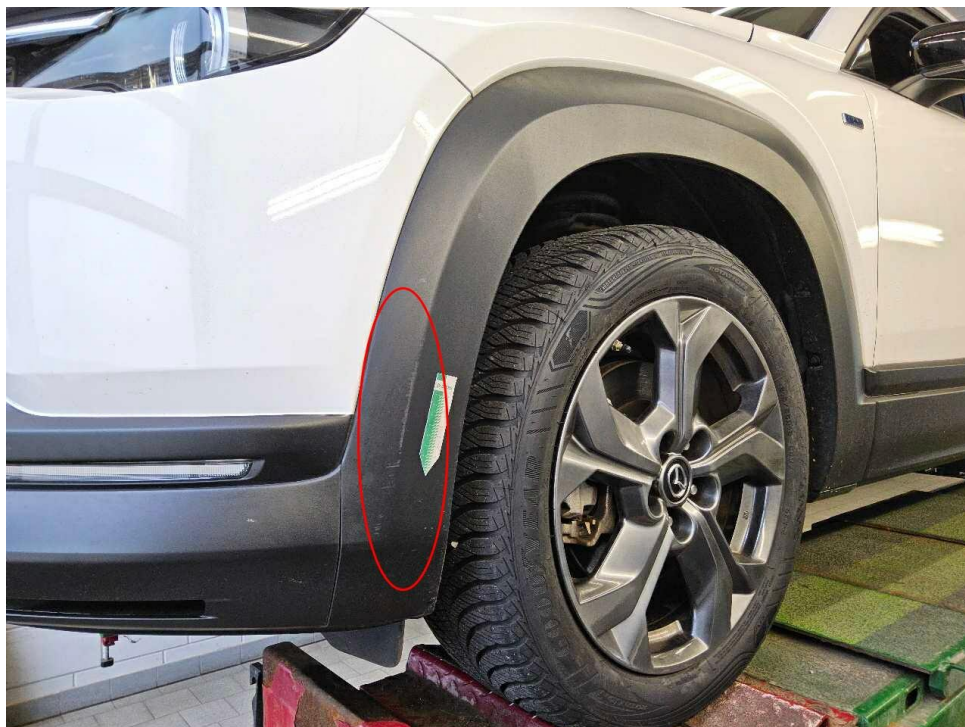
LVV Nr 492988
Hersteller Mazda
Model MX-30
Variante Advantage e-Skyactiv EV 145
Listenpreis 14.305,46
VIN JMZDR1WBJ00208897
Erstzulassungsdatum 1.5.2023
Kennzeichen EMS MX32E

Schadensfälle der int. Belegnummer: 492988

17.06.2026

Schadennummer	Unfalldatum	Beschädigung	Schadenhöhe in EUR
2026105846	14.04.2026	Windschutzscheibe gerissen	

Zustandsbericht / Minderwertgutachten

Vorgang

Auftraggeber
Besichtigung

Mobility Concept GmbH, Grünwalder Weg 34, 82041 Oberhaching
11.06.2026

Bemerkungen

Diese Dienstleistung wurde entsprechend den Vorgaben des Auftraggebers (Kriterien der fairen Fahrzeugbewertung) erstellt. Im Einzelfall können Abweichungen zum DEKRA Standard vorliegen.

Bei der Lackschichtdickenmessung wurden bei mindestens drei Messungen pro Bauteil Lackschichtdicken von 88 µm bis 124 µm festgestellt.

Es wurde eine optische Überprüfung auf Vorschäden und eine Lackschichtdickenmessung vorgenommen. Die augenscheinliche Überprüfung sowie die Lackschichtdickenmessung ergaben keine Hinweise auf Nachlackierungen, Instandsetzungsarbeiten oder reparierte Vorschäden.

Das Fahrzeug / Objekt war zum Zeitpunkt der Besichtigung nass, wodurch es nur in eingeschränktem Umfang in Augenschein genommen werden konnte. Das Fahrzeug / Objekt wurde von unten besichtigt. Bei der Besichtigung konnte keine Fahrprobe durchgeführt werden. Folglich sind Mängel bzw. Schäden, die nur bei einer Fahrprobe feststellbar sind, nicht berücksichtigt. Im Rahmen der Fahrzeug / Objektbesichtigung wurde ein Probelauf des Motors durchgeführt. Der Fehlerspeicher war zum Besichtigungszeitpunkt nicht ausgelesen.

Abgasrelevante Baugruppen wurden messtechnisch nicht überprüft. Folglich wurden Mängel, die nur bei einer Abgasuntersuchung feststellbar sind, nicht berücksichtigt. Im Rahmen der Besichtigung (Sichtprüfung) konnte keine Überprüfung der Batterien bzw. Akkumulatoren zum Elektro-/Hybridantrieb durchgeführt werden. Somit kann auch keine Aussage zur Resthaltbarkeitsdauer dieser Bauteile getroffen werden. Eine Aussage zu evtl. in Kürze anfallenden Instandsetzungskosten ist daher nicht möglich!

Für die Bearbeitung des Vorganges standen folgende Unterlagen zur Verfügung: - Fz-Schein/Zul.Beschein. Teil I
Prüfposition/en: Schadenerweiterung nach Diagnose nicht auszuschließen.

Fahrzeugdaten

Erstzulassung Typ / Verkaufsbez.	02.05.2023 MX-30 e-SKYACTIV EV AD`VANTAGE	Hersteller Türen	MAZDA 5
Sitzplätze HSN / TSN	5 7118 / All	Fahrzeug-Ident.-Nr. Schlüssel-Nr.	JMZDR1WBJ00208897 40373527
Km-Stand abgelesen	23449	Nächste HU §29 StVZO	05 / 2027
Energiequelle / Kraftstoff	Elektro	Zylinderanzahl	/
Leistung (kW)	81	Schadstoffklasse:	2017/1151;WLTP;reine Elektrofz
Farbe (Hersteller)	Arctic White Solid	Felgen	Leichtmetall

Es wird unterstellt, dass die Gesamtleistung dem abgelesenen Km-Stand entspricht.

Räder / Reifen

Achse	Reifenbezeichnung	Hersteller/Typ	Art	Profiltiefe
1 links	215 / 55 R 18 99 V	Goodyear / Vector 4Seasons SUV G2	A /O	8 mm
rechts	215 / 55 R 18 99 V	Goodyear / Vector 4Seasons SUV G2	A /O	8 mm
2 links	215 / 55 R 18 99 V	Goodyear / Vector 4Seasons SUV G2	A /O	7 mm
rechts	215 / 55 R 18 99 V	Goodyear / Vector 4Seasons SUV G2	A /O	7 mm
Pannenset	Füllflasche haltbar bis 30.11.2028			

A/ Ganzjahres; /O Original; /F Runflat;

Serienausstattung

Serie: Airbag Fahrer- und Beifahrerseite, Airbag: Knie-Airbag für Fahrer, Airbag: Kopf-/Schulter-Airbags, vorne und hinten, Airbag: Seitenairbags vorn, Alarmanlage, Antiblockiersystem (ABS) mit elektronischem Bremsassistent (EBA), Ausparkhilfe (RCTA), Außenspiegel elektrisch anklappbar und beheizbar, Außenspiegel elektrisch einstellbar, Außenspiegelabsenkung beim Rückwärtsfahren, Beheizte Batterie, Berganfahrassistent (HLA), Bordmonitor: 22,4 cm Farbdisplay (8,8 Zoll), Bremskraftverteilung, elektronisch (EBD), Bremsleuchte dritte, Chromapplikationen am Lenkrad, Startknopf, Handschuhfach, Colorverglasung, D-Säulenverkleidung mit Mazda-Schriftzug, Dachhimmel in Schwarz, Dynamische Stabilitätskontrolle (DSC) mit Traktionskontrollsystem (TCS), E-Call Notrufsystem, Einparkhilfe vorne und hinten, Fensterheber elektrisch, vorne und hinten, Fensterleisten mit Hochglanzfinish, Fernlichtassistent HBC, Freisprecheinrichtung mit Sprachsteuerung und Bluetooth mit Audiostreaming, G-Vectoring Control Plus (e-GVC Plus), Fahrdynamikregelung Elektronisch, Gepäckraumabdeckung, Geschwindigkeitsregelanlage adaptiv mit Stauassistentfunktion (MRCC), Getriebe: 1-Gang-Direktantrieb, Gurte: 3-Punkt-Automatikkurte für alle Sitzplätze, Head-up Display, Heck- und Seitenscheiben hinten abgedunkelt, Heckscheibe beheizbar, Heckscheibenwischer, Isofix Kindersitzhalterung, Klimatisierungsautomatik, Komfortblinkfunktion, Kopfstützen (5), LED-Innenraum- und Kofferraumbeleuchtung, LED-Rückleuchten und -Blinker, LED-Tagfahrlicht, Lackierung: Uni, Ladekabel: Typ 2-Ladekabel (13 A) für Haushaltssteckdose (Mode 2), Ladekabel: Typ 2-Ladekabel für Ladestationen (Mode 3), Lederschaltknopf, Lenkrad: 3-Speichen-Sport-Lederlenkrad, Lenkrad: Lenkradbedientasten, Lenksäule höhen und längeneinstellbar, Licht- und Regensensor, Licht: Coming-/Leaving-Home-Lichtfunktion, Make-up-Spiegel für Fahrer und Beifahrer, Matrix LED-Lichtsystem, Mittelarmlehne hinten, Mittelarmlehne vorne, Mobilitäts-Kit mit Kompressor und Reifendichtmittel, MyMazda App, Müdigkeitserkennung (DAA), Navigation: Mazda SD-Navigationssystem, Notbrems-Warnblinkautomatik (ESS), Notbremsassistent (SBS), Parkbremse, elektronisch mit Auto Hold Funktion, Radio: Mazda Audio-System, Radiozubehör: Digitalradio-Tuner (DAB+), Rahmenloser Innenspiegel, automatisch abblendend, Reifendruck-Kontrollsystem (TPMS), direkt, Rekuperationsstufen 5, über Lenkradwippen einstellbar, Räder: Leichtmetallfelgen 18" in Silbergrau mit Hochglanzfinish, Rückfahrkamera mit feststehenden Hilfslinien, Rücksitzlehnen im Verhältnis 60 : 40 geteilt klappbar, Scheinwerferreinigungsanlage, Servolenkung, elektrisch, Sitze: Beifahrersitz höhenverstellbar, Sitze: Elektrische Sitzverstellung für den Fahrer mit Memory-Funktion, Sitze: Fahrersitz höhenverstellbar, Sitzheizung vorne, Sonnenbrillenhalterung im Dachhimmel, Sound-Simulator (AVAS, rechtlich erforderlich), Spurhalteassistent-aktiv mit Lenkunterstützung (LAS), Spurwechselassistent Plus (BSM) mit Lenkunterstützung, Telefonzubehör: Apple CarPlay und Android Auto, Verkehrszeichenerkennung (TSR), Wegfahrsperrung elektronisch, Zentralverriegelung mit Funkfernbedienung, i-ACTIV Display im zentralen Rundinstrument

Allgemeinzustand und Wartung

Wartungsnachweis: digital
 nächste Wartung: am 06.03.2027
 bis Wartung verbleiben: 17.247 km (zum Besichtigungszeitpunkt)

Nicht akzeptierter Zustand / Ausstehende Reparaturen**Bezeichnung des Schadens / Rep.-Weg**

1. T- Digitaler Wartungsnachweis nicht vorliegend, prüfen und Befund festlegen, Schadenerweiterung möglich
2. Radlaufblende vorne links zerkratzt, erneuern (Bild 14, 15)