

W0VBE8ES0N8040581

Vehicle details

Operator		Inspection condition	sufficient
License number		Mileage (Read)	105,537 km
Manufacturer	Opel	Next maintenance in	85 %
Type / Model	ASTRA SPORTS TOURER+	Main inspection (Report on hand)	04/2027
Vehicle Identification number	W0VBE8ES0N8040581	Power / Engine displacement	96 kW / 1,199 ccm
First registration	7 Apr 2022	Upholstery/Colour	/
Last maintenance	04/2025, 80,900 km	Paintwork	
Fuel type	Petrol	Gearbox	Manual

Zustandsbericht

Value reducing factors

No.	Component group	Description
1	Trim / covers	Floor mats - Holes - No deduction
2	Seat - front	Seat cover - left side - Porous / cracked - Loss in value
3	Mudguard - left side	Mudguard - left side - Scratched - Smart repair
4	Side panel - rear right side	Sill - Scratched - Smart repair
5	Side panel - rear left side	Sill - Scratched - Smart repair
6	Sill - right side	Sill - Scratched - Clean
7	Front bumper	Front bumper - Scratched - Smart repair
8	Sill - left side	Sill - Dent / paintcoat damage - Smart repair
9	Instrument panel	Indicator light (Motorkontrollleuchte leuchtet) - Specify findings - Perform diagnosis
10	Door - rear left side	Door - dent(s) - Smooth repair work
11	Mudguard - right side	Mudguard - right side - Scratched - Repair and paint
12	Rear bumper	Rear bumper - Scratched - Repair and paint
13	Door - front left side	Door - Scratched - Repair and paint
14	Door - front right side	Door - Scratched - Repair and paint

Wear and tear

No.	Component group	Description
1	Door - front left side	Door handle - outside - Scratch(es) - No deduction
2	Door - rear right side	Door - Abrasion - No deduction
3	Body	Body (Steinschläge) - Scratch(es) - No deduction
4	Vehicle glazing	Windscreen (Steinschläge) - No deduction
5	Side panel - rear left side	Side panel (Kante) - Scratched - No deduction

Missing parts

Missing part

TÜV SÜD Auto Service GmbH
Römeräcker 1
76351 Linkenheim - Hochstetten

Inspection location
SAP Walldorf
69190 Walldorf

Inspection date: 24 Jun 2026
Protocol number: 46131396
Delivery date: 24 Jun 2026



Detected repainting

No.	Location
None detectable	

Main tyres

Axle	Tyre size	Manufacturer	Type of tyre	Tread depth	Roadworthy	Permissibility
1	205/55 R16 91H	Dunlop	Winter tyres	5mm - 5mm	o.k.	
2	205/55 R16 91H	Dunlop	Winter tyres	8mm - 8mm	o.k.	

Additional tyres

Axle	Tyre size	Manufacturer	Type of tyre	Tread depth	Roadworthy	Permissibility
1	205/55 R16 91V	Continental	Summer tyres	3mm - 3mm	o.k.	
2	205/55 R16 91V	Continental	Summer tyres	5mm - 5mm	o.k.	

The wear and tear condition and possible damages to the tyres are considered in the value.

Comments

Keine Gewähr auf Vollständigkeit und
Richtigkeit der angezeigten Ausstattung.
Techn. Änderungen vorbehalten
Das Fahrzeug weist dem Alter, der Laufleistung und dem
Einsatzzweck entsprechende Gebrauchsspuren auf.
elektr. Komponenten geprüft, i. O.

Lackwerte geprüft, i. O.

TÜV SÜD Auto Service GmbH
Römeräcker 1
76351 Linkenheim - Hochstetten

Inspection location
SAP Walldorf
69190 Walldorf

Inspection date: 24 Jun 2026
Protocol number: 46131396
Delivery date: 24 Jun 2026



Vehicle details

Manufacturer	Opel	Inspection condition	sufficient
Type / Model	ASTRA SPORTS TOURER+	Mileage (Read)	105,537 km
Vehicle Identification number	W0VBE8ES0N8040581	First registration	7 Apr 2022

Details of the order:

In accordance with the contract, the evaluation of vehicle's condition was performed without the vehicle being disassembled.

Vehicle identification:

The vehicle identification number (VIN) was read from the vehicle and its conformity with the submitted documents was confirmed by the undersigned during the inspection.

Inspection conditions:

The inspection conditions were sufficient for the assessment of the vehicle.

General condition:

The vehicle shows traces of wear and tear corresponding to its age and purpose



Overview pictures



Figure 1: Diagonal front



Figure 2: Diagonal front



Figure 3: Diagonal rear



Figure 4: Diagonal rear



Figure 5: Interior



Figure 6: Interior



Figure 7: Interior



Figure 8: Interior



Figure 9: Interior



Figure 10: Misc.

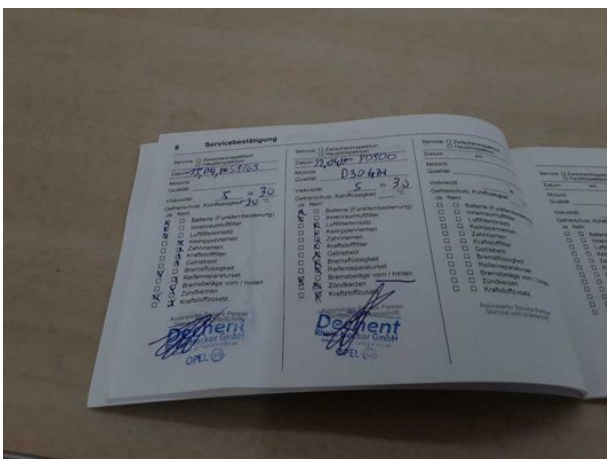

Figure 11: Misc.



Figure 12: Misc.



Figure 13: Misc.



Figure 14: Misc.



Figure 15: Misc.



Figure 16: Misc.



Figure 17: Misc.



Figure 18: Misc.



Figure 19: Misc.



Figure 20: Misc.



Figure 21: Misc.



Figure 22: Misc.



Figure 23: Misc.

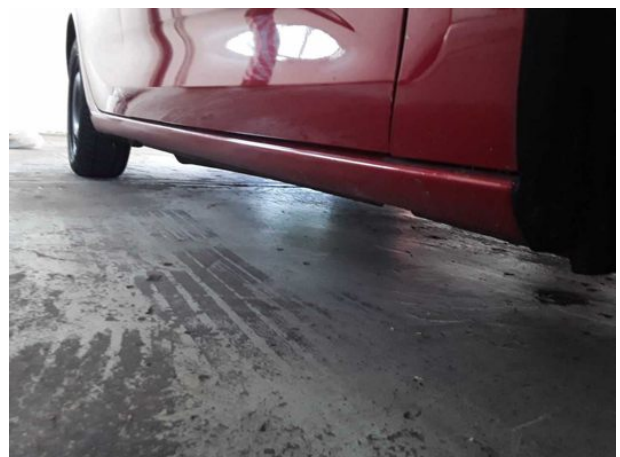

Figure 24: Misc.

Pictures of damage



Damage #1: Trim / covers: Floor mats - Holes - No deduction



Damage #2: Seat - front: Seat cover - left side - Porous / cracked - Loss in value

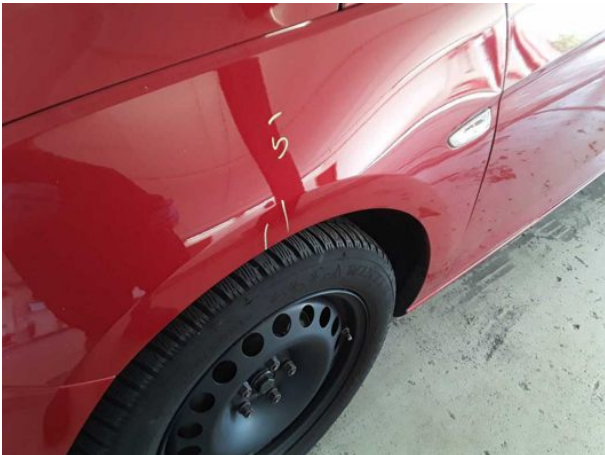

Damage #3: Mudguard - left side: Mudguard - left side - Scratched... Smart repair



Damage #3: Mudguard - left side: Mudguard - left side - Scratched - Smart repair

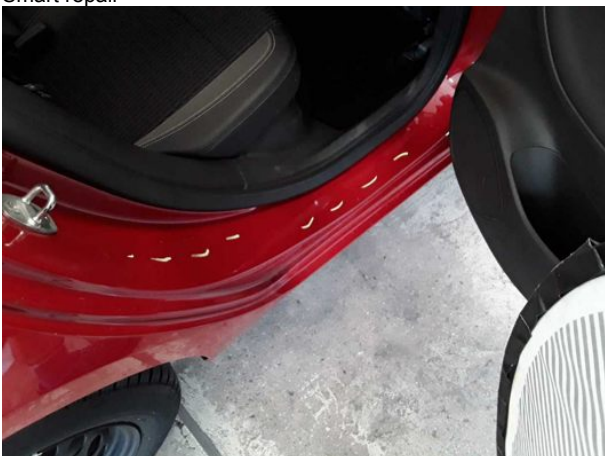

Damage #4: Side panel - rear right side: Sill - Scratched - Smart repair

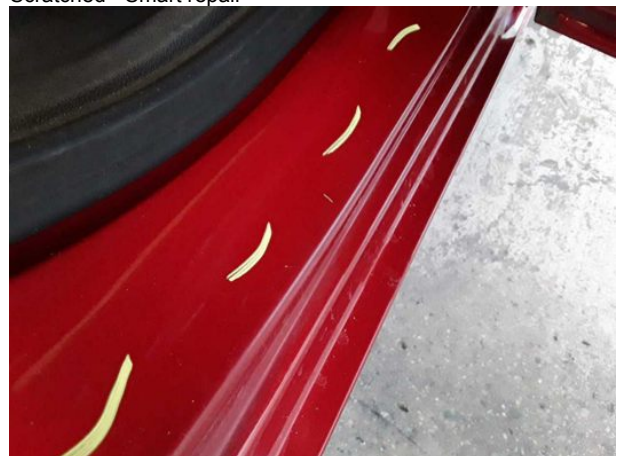

Damage #4: Side panel - rear right side: Sill - Scratched - Smart repair



Damage #4: Side panel - rear right side: Sill - Scratched - Smart repair



Damage #5: Side panel - rear left side: Sill - Scratched - Smart repair



Damage #5: Side panel - rear left side: Sill - Scratched - Smart repair



Damage #5: Side panel - rear left side: Sill - Scratched - Smart repair



Damage #6: Sill - right side: Sill - Scratched - Clean



Damage #6: Sill - right side: Sill - Scratched - Clean



Damage #6: Sill - right side: Sill - Scratched - Clean

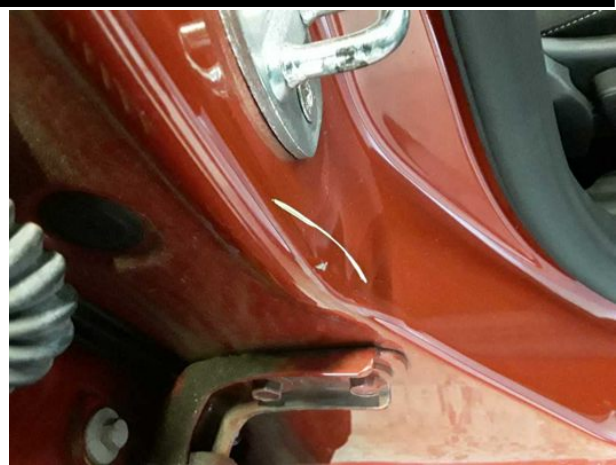

Damage #6: Sill - right side: Sill - Scratched - Clean



Damage #7: Front bumper: Front bumper - Scratched - Smart repair



Damage #7: Front bumper: Front bumper - Scratched - Smart repair



Damage #7: Front bumper: Front bumper - Scratched - Smart repair



Damage #8: Sill - left side: Sill - Dent / paintcoat damage - Smart repair



Damage #8: Sill - left side: Sill - Dent / paintcoat damage - Smart repair



Damage #8: Sill - left side: Sill - Dent / paintcoat damage - Smart repair



Damage #9: Instrument panel: Indicator light (Motorkontrollleuchte leuchtet) - Specify findings - Perform diagnosis



Damage #10: Door - rear left side: Door - dent(s) - Smooth repair work

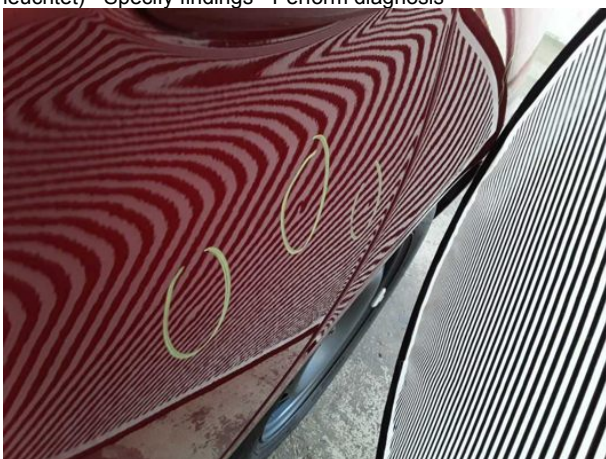

Damage #10: Door - rear left side: Door - dent(s) - Smooth repair work



Damage #10: Door - rear left side: Door - dent(s) - Smooth repair work



Damage #11: Mudguard - right side: Mudguard - right side - Scratched - Repair and paint



Damage #11: Mudguard - right side: Mudguard - right side - Scratched - Repair and paint



Damage #12: Rear bumper: Rear bumper - Scratched - Repair and paint



Damage #12: Rear bumper: Rear bumper - Scratched - Repair and paint



Damage #12: Rear bumper: Rear bumper - Scratched - Repair and paint



Damage #12: Rear bumper: Rear bumper - Scratched - Repair and paint



Damage #12: Rear bumper: Rear bumper - Scratched - Repair and paint



Damage #12: Rear bumper: Rear bumper - Scratched - Repair and paint



Damage #13: Door - front left side: Door - Scratched - Repair and paint



Damage #13: Door - front left side: Door - Scratched - Repair and paint



Damage #13: Door - front left side: Door - Scratched - Repair and paint



Damage #13: Door - front left side: Door - Scratched - Repair and paint

TÜV SÜD Auto Service GmbH
Römeräcker 1
76351 Linkenheim - Hochstetten

Inspection location
SAP Walldorf
69190 Walldorf

Inspection date: 24 Jun 2026
Protocol number: 46131396
Delivery date: 24 Jun 2026

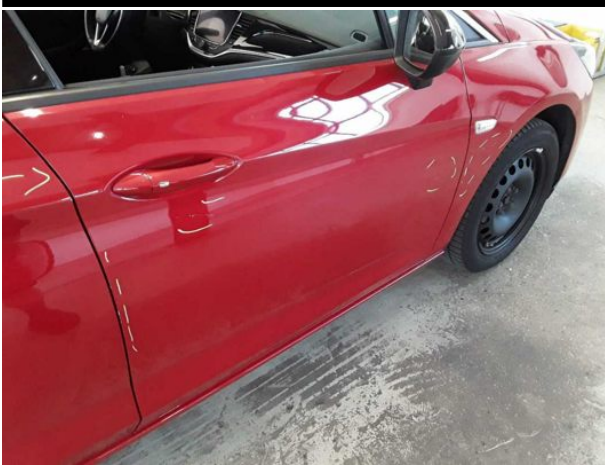

Damage #14: Door - front right side: Door - Scratched - Repair and paint



Damage #14: Door - front right side: Door - Scratched - Repair and paint



Damage #14: Door - front right side: Door - Scratched - Repair and paint



W0VBE8ES0N8040581

Angaben zum Fahrzeug

Halter		Besichtigungszustand	ausreichend
Kennzeichen		Laufleistung (abgelesen)	105.537 km
Hersteller	Opel	Restlauf bis Service	85 %
Typ/Modell	ASTRA SPORTS TOURER+	HU (Bericht lag vor)	04/2027
Fahrgestellnummer	W0VBE8ES0N8040581	Leistung / Hubraum	96 kW / 1.199 ccm
Erstzulassung	07.04.2022	Polster/Farbe	/
Letzte Wartung	04/2025, 80.900 km	Lackierung	
Kraftstoffart	Benzin	Getriebe	Manuell

Zustandsbericht

Wertmindernde Faktoren

Nr.	Bauteilgruppe	Beschreibung
1	Verkleidungen/Abdeckungen	Fußmatten - Löcher - kein Abzug
2	Sitz vorn	Sitzbezug links - porös / rissig - Wertminderung
3	Kotflügel links	Kotflügel links - verkratzt / verschürft - Smart Repair
4	Seitenwand rechts	Einstieg - verkratzt / verschürft - Smart Repair
5	Seitenwand links	Einstieg - verkratzt / verschürft - Smart Repair
6	Schweller rechts	Einstieg - verkratzt / verschürft - reinigen
7	Stoßfänger vorn	Stoßfänger vorn - verkratzt / verschürft - Smart Repair
8	Schweller links	Einstieg - Delle / Lackschaden - Smart Repair
9	Instrumententafel	Kontrollleuchte (Motorkontrollleuchte leuchtet) - Befund festlegen - Diagnose durchführen
10	Tür hinten links	Tür - Delle(n) - sanft instandsetzen
11	Kotflügel rechts	Kotflügel rechts - verkratzt / verschürft - instandsetzen und lackieren
12	Stoßfänger hinten	Stoßfänger hinten - verkratzt / verschürft - instandsetzen und lackieren
13	Tür vorn links	Tür - verkratzt / verschürft - instandsetzen und lackieren
14	Tür vorn rechts	Tür - verkratzt / verschürft - instandsetzen und lackieren

Gebrauchsspuren

Nr.	Bauteilgruppe	Beschreibung
1	Tür vorn links	Griff außen - Kratzer - kein Abzug
2	Tür hinten rechts	Tür - Abrieb - kein Abzug
3	Karosserie	Karosserie (Steinschläge) - Kratzer - kein Abzug
4	Verglasung	Frontscheibe (Steinschläge) - kein Abzug
5	Seitenwand links	Seitenwand (Kante) - verkratzt / verschürft - kein Abzug

Fehlteile

Fehlteil

TÜV SÜD Auto Service GmbH **Besichtigungsort**
Römeräcker 1 SAP Walldorf
76351 Linkenheim - Hochstetten 69190 Walldorf

Besichtigungsdatum: 24.06.2026
Protokollnummer: 46131396
Anlieferungsdatum: 24.06.2026



Festgestellte Nachlackierungen

Nr.	Ort
Keine feststellbar	

Hauptbereifung

Achse	Reifengröße	Hersteller	Reifentyp	Profiltiefe	Verktgl.	Zul.
1	205/55 R16 91H	Dunlop	Winterreifen	5mm - 5mm	i.O.	
2	205/55 R16 91H	Dunlop	Winterreifen	8mm - 8mm	i.O.	

Zusatzbereifung

Achse	Reifengröße	Hersteller	Reifentyp	Profiltiefe	Verktgl.	Zul.
1	205/55 R16 91V	Continental	Sommerreifen	3mm - 3mm	i.O.	
2	205/55 R16 91V	Continental	Sommerreifen	5mm - 5mm	i.O.	

Der Verschleißzustand sowie evtl. Schäden an der Bereifung sind wertmäßig berücksichtigt.

Bemerkungen

Keine Gewähr auf Vollständigkeit und
Richtigkeit der angezeigten Ausstattung.
Techn. Änderungen vorbehalten
Das Fahrzeug weist dem Alter, der Laufleistung und dem
Einsatzzweck entsprechende Gebrauchsspuren auf.
elektr. Komponenten geprüft, i. O.

Lackwerte geprüft, i. O.

TÜV SÜD Auto Service GmbH **Besichtigungsort**
Römeräcker 1 SAP Walldorf
76351 Linkenheim - Hochstetten 69190 Walldorf

Besichtigungsdatum: 24.06.2026
Protokollnummer: 46131396
Anlieferungsdatum: 24.06.2026



Angaben zum Fahrzeug

Hersteller	Opel	Besichtigungszustand	ausreichend
Typ/Modell	ASTRA SPORTS TOURER+	Laufleistung (abgelesen)	105.537 km
Fahrgestellnummer	W0VBE8ES0N8040581	Erstzulassung	07.04.2022

Angaben zum Auftrag:

Auftragsgemäß erfolgte die Fahrzeugzustandsbewertung in demontagefreien Zustand.

Fahrzeug-Identifizierung:

Die Fahrzeug-Identifizierungsnummer (FIN) wurde am Fahrzeug abgelesen und die Übereinstimmung im Verlauf der Besichtigung durch den Unterzeichner mit den vorgelegten Unterlagen festgestellt.

Besichtigungsbedingungen:

Die Besichtigungsbedingungen waren zur Beurteilung des Fahrzeuges ausreichend.

Allgemeinzustand:

Das Fahrzeug weist dem Alter und Einsatzzweck entsprechende Gebrauchsspuren auf.

Übersichtsfotos



Abbildung 1: Schräg vorne



Abbildung 2: Schräg vorne



Abbildung 3: Schräg hinten



Abbildung 4: Schräg hinten



Abbildung 5: Innenraum



Abbildung 6: Innenraum



Abbildung 7: Innenraum



Abbildung 8: Innenraum



Abbildung 9: Innenraum



Abbildung 10: Sonstiges



Abbildung 11: Sonstiges

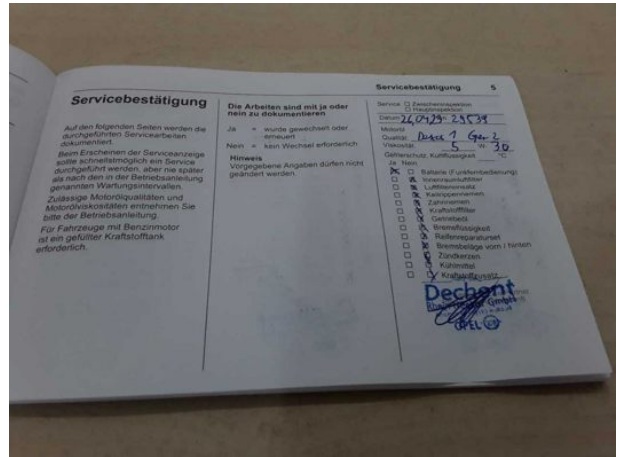

Abbildung 12: Sonstiges

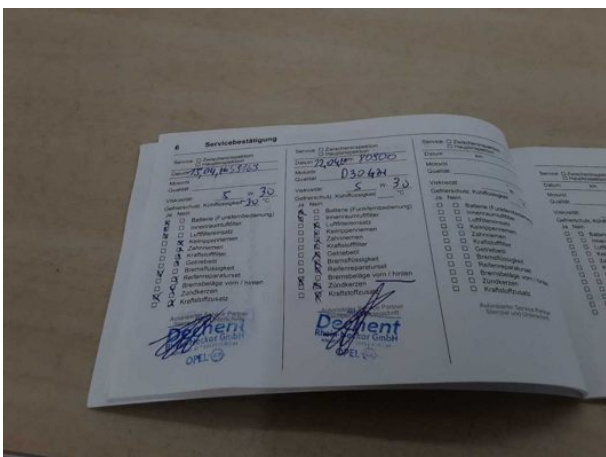

Abbildung 13: Sonstiges



Abbildung 14: Sonstiges



Abbildung 15: Sonstiges



Abbildung 16: Sonstiges



Abbildung 17: Sonstiges



Abbildung 18: Sonstiges



Abbildung 19: Sonstiges



Abbildung 20: Sonstiges

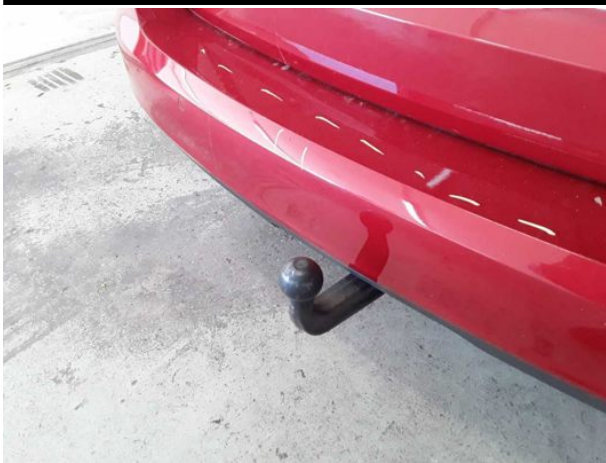

Abbildung 21: Sonstiges



Abbildung 22: Sonstiges



Abbildung 23: Sonstiges



Abbildung 24: Sonstiges

Beschädigungsfotos



Beschädigung #1: Verkleidungen/Abdeckungen: Fußmatten - Löcher - kein Abzug

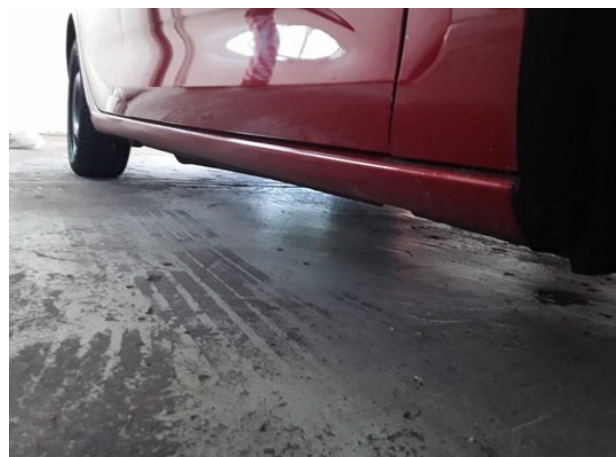

Beschädigung #2: Sitz vorn: Sitzbezug links - porös / rissig - Wertminderung

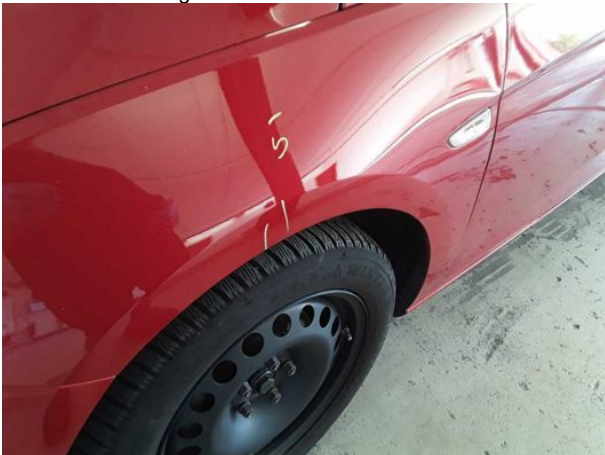

Beschädigung #3: Kotflügel links: Kotflügel links - verkratzt / verschürft - Smart Repair



Beschädigung #3: Kotflügel links: Kotflügel links - verkratzt / verschürft - Smart Repair

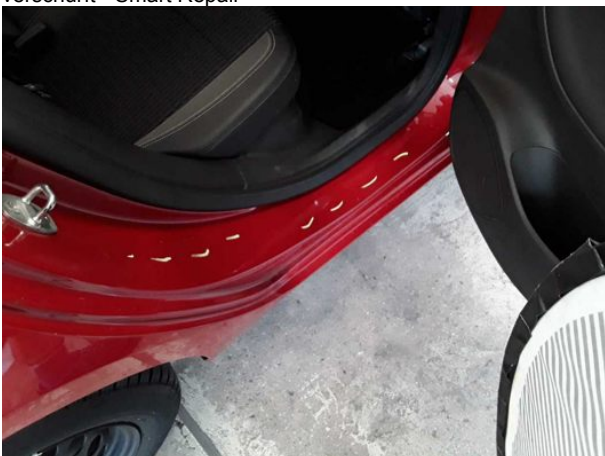

Beschädigung #4: Seitenwand rechts: Einstieg - verkratzt / verschürft - Smart Repair

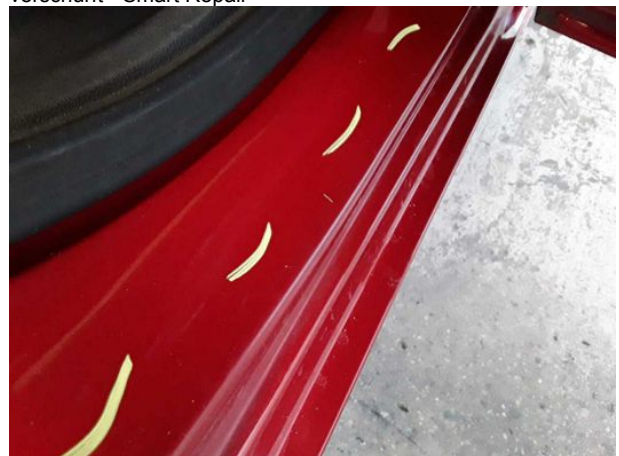

Beschädigung #4: Seitenwand rechts: Einstieg - verkratzt / verschürft - Smart Repair



Beschädigung #4: Seitenwand rechts: Einstieg - verkratzt / verschürft - Smart Repair



Beschädigung #5: Seitenwand links: Einstieg - verkratzt / verschürft - Smart Repair



Beschädigung #5: Seitenwand links: Einstieg - verkratzt / verschürft - Smart Repair



Beschädigung #5: Seitenwand links: Einstieg - verkratzt / verschürft - Smart Repair



Beschädigung #6: Schweller rechts: Einstieg - verkratzt / verschürft - reinigen



Beschädigung #6: Schweller rechts: Einstieg - verkratzt / verschürft - reinigen



Beschädigung #6: Schweller rechts: Einstieg - verkratzt / verschürft - reinigen

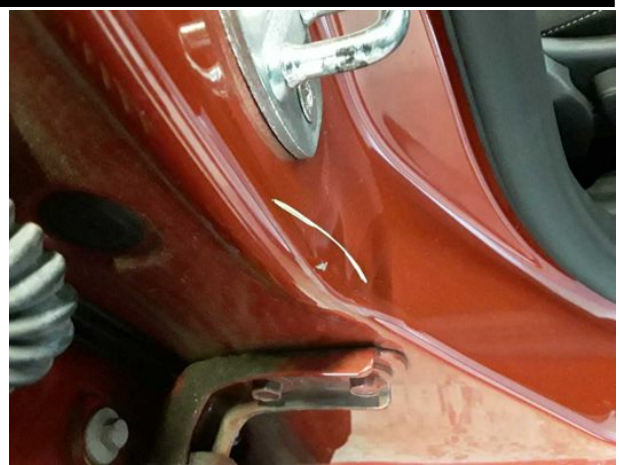

Beschädigung #6: Schweller rechts: Einstieg - verkratzt / verschürft - reinigen



Beschädigung #7: Stossfänger vorn: Stossfänger vorn - verkratzt / verschürft - Smart Repair



Beschädigung #7: Stossfänger vorn: Stossfänger vorn - verkratzt / verschürft - Smart Repair



Beschädigung #7: Stossfänger vorn: Stossfänger vorn - verkratzt / verschürft - Smart Repair



Beschädigung #8: Schweller links: Einstieg - Delle / Lackschaden - Smart Repair



Beschädigung #8: Schweller links: Einstieg - Delle / Lackschade...
Smart Repair



Beschädigung #8: Schweller links: Einstieg - Delle /
Lackschaden - Smart Repair



Beschädigung #9: Instrumententafel: Kontrollleuchte
(Motorkontrollleuchte leuchtet) - Befund festlegen - Diagnose



Beschädigung #10: Tür hinten links: Tür - Delle(n) - sanft
instandsetzen

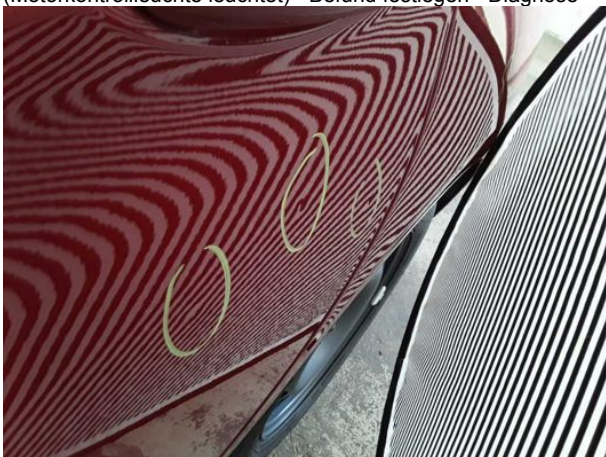

Beschädigung #10: Tür hinten links: Tür - Delle(n) - sanft
instandsetzen



Beschädigung #10: Tür hinten links: Tür - Delle(n) - sanft
instandsetzen



Beschädigung #11: Kotflügel rechts: Kotflügel rechts - verkratzt / verschürft - instandsetzen und lackieren



Beschädigung #11: Kotflügel rechts: Kotflügel rechts - verkratzt / verschürft - instandsetzen und lackieren



Beschädigung #12: Stossfänger hinten: Stossfänger hinten - verkratzt / verschürft - instandsetzen und lackieren



Beschädigung #12: Stossfänger hinten: Stossfänger hinten - verkratzt / verschürft - instandsetzen und lackieren



Beschädigung #12: Stossfänger hinten: Stossfänger hinten - verkratzt / verschürft - instandsetzen und lackieren



Beschädigung #12: Stossfänger hinten: Stossfänger hinten - verkratzt / verschürft - instandsetzen und lackieren



Beschädigung #12: Stossfänger hinten: Stossfänger hinten - verkratzt / verschürft - instandsetzen und lackieren



Beschädigung #12: Stossfänger hinten: Stossfänger hinten - verkratzt / verschürft - instandsetzen und lackieren



Beschädigung #13: Tür vorn links: Tür - verkratzt / verschürft - instandsetzen und lackieren



Beschädigung #13: Tür vorn links: Tür - verkratzt / verschürft - instandsetzen und lackieren

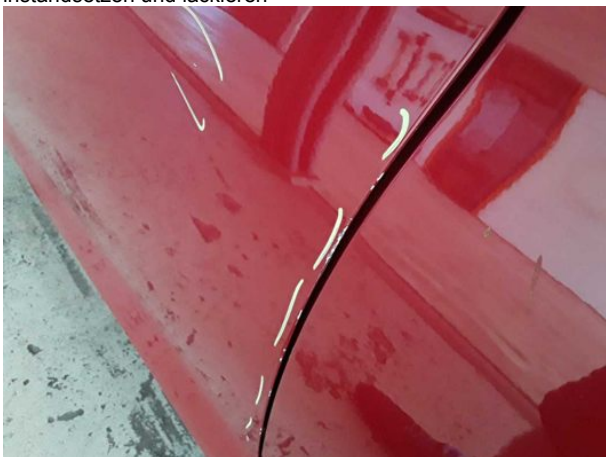

Beschädigung #13: Tür vorn links: Tür - verkratzt / verschürft - instandsetzen und lackieren



Beschädigung #13: Tür vorn links: Tür - verkratzt / verschürft - instandsetzen und lackieren



Beschädigung #14: Tür vorn rechts: Tür - verkratzt / verschürft - instandsetzen und lackieren



Beschädigung #14: Tür vorn rechts: Tür - verkratzt / verschürft - instandsetzen und lackieren



Beschädigung #14: Tür vorn rechts: Tür - verkratzt / verschürft - instandsetzen und lackieren



Checkliste

Vorhanden	Name
<input type="checkbox"/>	ABE
<input type="checkbox"/>	Abschleppöse
<input type="checkbox"/>	Anhängekupplung abnehmbar
<input type="checkbox"/>	Antenne
<input type="checkbox"/>	Bordbuchmappe
<input type="checkbox"/>	Bordwerkzeug
<input type="checkbox"/>	Consumer Kabelkit
<input type="checkbox"/>	Fernbedienung Standheizung
<input type="checkbox"/>	Ladekabel
<input type="checkbox"/>	Laderaumabdeckung / Rollo
<input type="checkbox"/>	Leichtmetallfelgensatz komplett
<input type="checkbox"/>	Navigations Datenträger
<input type="checkbox"/>	Schlüssel Anhängerkupplung
<input type="checkbox"/>	Serviceheft
<input type="checkbox"/>	Tirefit Füllmittel
<input type="checkbox"/>	Tirefit komplett
<input type="checkbox"/>	Tirefit Kompressor
<input type="checkbox"/>	Windschott

03.07.2026

Fahrzeugbeschreibung

Fahrzeug: OPEL Astra 1.2 Turbo 96kW Edition Schräghecklimousine 5-türig 1199 ccm 130 PS / 96 KW bleifrei 6-Gang Manuell

Amtliches Kennzeichen:	HD -JH 0916	Fahrgestell-Nummer:	W0VBE8ES0N8040581
Vertrags-Nummer:	32881084	Erstzulassung:	07.04.2022
Internes KZ:	15083693	Kilometer-Stand:	0

Unfall/Schaden: Dem Verkäufer wurden keine unfallbedingten Beschädigungen am Fahrzeug angezeigt.

Ausstattung:

OPEL Astra 1.2 Turbo 96kW Edition Schräghecklimousine 5-türig 1199 ccm 130 PS /96 KW bleifrei 6-Gang Manuell

Lackierung: _____ Polsterung: _____ Telefontyp: _____

Listenpreis ohne Sonderausstattung in EUR (vor Mwst.) 21.478,99

Sonderausstattung in EUR (vor Mwst.):

manuelle Anlage 0,00

Listenpreis gesamt in EUR (vor Mwst.) 21.478,99

Technische Daten

(Angaben basieren auf Herstellerangaben*)

Fahrzeug:	OPEL Astra 1.2 Turbo 96kW Edition Schräghecklimousine5-türig 1199 ccm 130 PS / 96 KW bleifrei 6-Gang Manuell		
Modelljahr:	2022		
kW / PS:	96 / 130	Hubraum:	1199
Getriebe:	Manuell	Anzahl Gänge:	6
Emissionsgruppe:	I2	CO2 (g/km):	0
durchschn. Verbr./100 Km:	0,0000	Tankinhalt:	52
Max. Km/h:	210	Beschl. 0-100 Km/h in Sec.:	9,700
Leergewicht (kg):	1341	zul. Gewicht (kg):	1840

* Angaben ohne Gewähr

29672/29602

Unfall-/Schadenspiegel

Vertrags-Nummer: 32881084
Amtliches Kennzeichen: HD -JH 0916
Übersicht erstellt am: 03.07.2026

Für das Fahrzeug gem. o.g. Leasingvertrag, Fahrzeugtyp

OPEL Astra 1.2 Turbo 96kW Edition Schräghecklimousine5-türig 1199 ccm 130 PS / 96 KW bleifrei 6-Gang Manuell

wurden uns während der Vertragslaufzeit nachfolgende Beschädigungen angezeigt:

<i>Datum</i>	<i>SNR</i>	<i>Verursacher</i>	<i>Beschädigung</i>	<i>Reparatur erfolgt *</i>	<i>Gutachten vorhanden *</i>
--------------	------------	--------------------	---------------------	--------------------------------	----------------------------------

* Sofern für eine Schadennummer mehrere Beschädigungen angegeben sind, gilt der Eintrag in dieser Spalte für die gesamte Schadennummer.

Unfall-/Schadenspiegel zur Kenntnis genommen:

_____ Datum und Unterschrift Käufer

Wartungsreport

Vertrags-Nummer: 32881084
Amtliches Kennzeichen: HD -JH 0916
Übersicht erstellt am: 03.07.2026

Für das Fahrzeug gem. o.g. Leasingvertrag, Fahrzeugtyp

OPEL Astra 1.2 Turbo 96kW Edition Schräghecklimousine5-türig 1199 ccm 130 PS / 96 KW bleifrei 6-Gang Manuell

wurden uns während der Vertragslaufzeit nachfolgende Wartungen angezeigt:

<i>Datum</i>	<i>Km-Stand</i>	<i>Art der Wartung</i>
--------------	-----------------	------------------------

Wartungsreport zur Kenntnis genommen:

Datum und Unterschrift Käufer