



# Zustandsbericht

Protokollnummer: 45137235  
Auftrags-Nr / Referenz: 35002419  
Besichtigungsdatum: 10.04.2026

## Angaben zum Fahrzeug

<b>Hersteller / Modell</b>	Volvo XC90 T8 AWD Recharge Geartronic Inscription Expression		
<b>Kennzeichen</b>	K-CB 8509E	<b>Fahrgestellnummer</b>	YV1LFBMVDN1789733
<b>Erstzulassung</b>	02.09.2021	<b>Laufleistung (abgelesen)</b>	70.612 km
<b>HSN/TSN</b>	9101 / BMH 00060	<b>Kraftstoffart / Zylinder</b>	Hybr.B/E ext.auf / 4
<b>Fahrzeugart</b>	Geländewagen	<b>Antriebsart</b>	Allradantrieb
<b>Schadstoffklasse</b>	EURO6;WLTP;AP;PI/CI; M, N1 I	<b>Getriebe / Anzahl Gänge</b>	Automatik
<b>Farbe</b>	Weiß Perleffekt	<b>Besichtigungszustand</b>	ausreichend
<b>Leistung / Hubraum</b>	223 kW / 1.969 ccm	<b>Nächste HU</b>	09/2022
<b>Wartungsheft / Nachweis</b>	vorhanden / vollständig	<b>Restlauf bis Service</b>	156 Tag(e)
<b>Letzte Wartung</b>	08/2025 bei 65.800 km	<b>Polsterart</b>	Leder
<b>Vorschaden</b>	Keine Feststellbar	<b>Polsterfarbe</b>	Schwarz
<b>Nachlackierung</b>	Feststellbar	<b>zul. Gesamtgewicht</b>	2.980 kg
<b>Dokumente</b>	ZB   vorhanden	<b>Anzahl Halter</b>	unbekannt
<b>Schlüssel soll/ist</b>	2/2	<b>Anzahl Sitze / Türen</b>	7 / 5
<b>Vertragsnummer</b>	35002419	<b>Re-Import</b>	Nein

## Zustandsbericht

### Hauptbereifung

Achse	Reifengröße	Reifentyp	Hersteller	Profiltiefe	Verkehrstauglichkeit
1	235/55 R19 105V	Winterreifen auf Leichtmetall	Nokian	8mm / 8mm	i.O.
2	235/55 R19 105V	Winterreifen auf Leichtmetall	Nokian	8mm / 8mm	i.O.

### Zusatzbereifung

Achse	Reifengröße	Reifentyp	Hersteller	Profiltiefe	Verkehrstauglichkeit
1	235/55 R19 105V	Sommerreifen auf Leichtmetall	Continental	3mm / 3mm	i.O.
2	235/55 R19 105V	Sommerreifen auf Leichtmetall	Continental	4mm / 4mm	i.O.

Legende: Profiltiefenangabe für Reifen links an erster Stelle, für Reifen rechts an zweiter Stelle der Achse

## Ausstattung

### Serienausstattung

Bezeichnung
ABS - Anti-Blockier-System
Airbag, Beifahrerseite abschaltbar
Airbags
Aktiv-Sicherheitsgurte mit Gurtstraffer
Allradantrieb (AWD)
Aluminium Ladekantenschutz im Gepäckraum
Armlehnen mit integriertem Staufach und Getränkehalter für die 3. Sitzreihe (links und rechts)
Außenspiegel elektrisch einklappbar

**TÜV SÜD Auto Partner GmbH**  
Gutenbergstraße 13  
70771 Leinfelden-Echterdingen

**Besichtigungsort**  
Holman Compound Linz  
Asbacher Str/ Sterner Huette  
53545 Linz am Rhein

**Empfänger**  
Backoffice  
Santander Consumer Leasing GmbH  
Santander-Platz 1  
41061 Mönchengladbach



Bezeichnung
Außenspiegel elektrisch einstellbar
Außenspiegel und Heckscheibe beheizbar (automatisch)
Außentemperaturanzeige
Befestigungssystem für Tragetaschen im Gepäckraum
Bergabfahrassistent - Hill Descent Control (HDC)
Berganfahrassistent Hill Start Assist (HSA)
Beschlagsensor zur automatischen Aktivierung der Defrosterfunktion
Blinkleuchten (LED) in Außenspiegel integriert
Bordcomputer
Bremsenergierückgewinnung
Bremsleuchte, dritte
Chromapplikationen am Fahrzeugheck
Chromapplikationen im vorderen Stoßfänger
Chromzierleiste im Türschwellerbereich mit Recharge Schriftzug
City Safety
CleanZone Luftqualitätssystem mit Aktivkohlefilter
Connected Safety
Dachreling aus Aluminium (integriert)
Dachspoiler
Digitale Instrumentierung
Drehzahlmesser
Drive Mode
Driver Alert - Aufmerksamkeitswarner
Einlage Aluminiumeinlage Iron Ore
Einparkhilfe, hinten
Einstiegsleisten aus Aluminium mit Recharge Schriftzug, vorne (illuminiert) und hinten
Elektronische Differentialsperre
Elektronische Stabilitätskontrolle
Fensterheber elektrisch vorn und hinten
Fensterumrandung in Chrom
Festbremsautomatik
Flaschenhalter im Gepäckraum
Frontgrill im Wasserfall-Design in Chrom
Gepäckraum-Trennnetz
Geschwindigkeitsregelanlage mit Geschwindigkeitsbegrenzung (variabel)
Getriebe: 8-Gang Geartronic Automatikgetriebe
Gurthöheneinstellung vorn und hinten (2. Sitzreihe)
Heckklappenautomatik
Heckscheibe, beheizbar
Heckscheibenwischer
Innen- und Außenspiegel automatisch abblendend
Innenraumbeleuchtung
Intelligentes Fahrerinformationssystem

**TÜV SÜD Auto Partner GmbH**  
Gutenbergstraße 13  
70771 Leinfelden-Echterdingen

**Besichtigungsort**  
Holman Compound Linz  
Asbacher Str/ Sterner Huette  
53545 Linz am Rhein

**Empfänger**  
Backoffice  
Santander Consumer Leasing GmbH  
Santander-Platz 1  
41061 Mönchengladbach



Bezeichnung
IntelliSafe-Assistent
IntelliSafe-Surround
ISOFIX-Aufnahme für die äußeren Rücksitze
Keyless Drive
Keyless Start
Kindersicherung
Klimaautomatik mit 4-Zonen-Temperaturregelung
Klimatisierung für die 3. Sitzreihe
Kopfstützen (7)
Kopfstützen der 2. Sitzreihe umlegbar (elektrisch)
Lackierung: Uni
Ladekabel Schuko / Typ 2 (Mode 2), 4,5 m Länge
Laderaumrollo (semiautomatisch)
LED-Scheinwerfer "Thors Hammer"
Lenkrad höhen- und längseinstellbar
Lenkrad: Lenkradheizung
Lenkrad: Multifunktionstasten am Lenkrad
Make-up-Spiegel für Fahrer und Beifahrer, beleuchtet
Mittelarmlehne vorn inkl. Getränkehalter
Navigationssystem Sensus
Notfall-Bremsleuchten
Oncoming Lane Mitigation
Parkbremse (elektrisch)
Pollenfilter
Polsterung: Leder Komfortsitze
Radio: Infotainmentsystem Sensus Connect mit High Performance Sound
Radiozubehör: Smartphone Integration Apple CarPlay und Android Auto
Radiozubehör: Zwei USB-C Schnittstellen an der Rückseite der Tunnelkonsole
Regensensor mit automatischer Lichtfunktion
Reifendruckkontrollsystem
Road Edge Detection
Road Sign Information (RSI) - Verkehrszeichnerkennung
Run-off Road Protection
Räder: Leichtmetallfelgen 19"-5-Speichen-Design Schwarz
Räder: Reifendichtmittel
Rücksitzlehnen im Verhältnis 60/40 oder komplett umlegbar
Scheibenwaschdüsen, beheizt
Schleudertrauma-Schutzsystem (WHIPS)
Sensus Connect Infotainmentsystem
Servolenkung, geschwindigkeitsabhängig
Sicherheitsbremssystem mit Scheibenbremsen rundum (innenbelüftet)
Sitze: Dritte Sitzreihe (7-Sitzer)
Sitze: Fahrer- und Beifahrersitz höheneinstellbar (elektrisch)



Bezeichnung
Sitze: Lendenwirbelstütze (2-Wege einstellbar) für Fahrer- und Beifahrersitz
Sitze: Sitzheizung vorn
Start-/Stop-Technologie
Staufach unter dem Laderaumboden
Steckdose
Subwoofer
Textilfußmatte für die 3. Sitzreihe
Textilfußmatten
Verbandskasten und Warndreieck
Verglasung: Colorverglasung
Verzurrösen im Gepäckraum (klappbar)
Volvo On Call mit WLAN-Hotspot
Vorbereitung für Anhänger-Stabilisierungskontrolle (TSA)
Warnton/-anzeige bei nicht angelegten Sicherheitsgurten (für alle Sitzplätze)
Wegfahrsperre
Zentralverriegelung mit zwei Funkfernbedienungen und integriertem Notschlüssel

## Sonderausstattung

Bezeichnung
Anhängerkupplung (semielektrisch)
Erweitertes Luftqualitätssystem mit Feinstaubfilterung nach Luftqualitätsstandard PM2,5
Frontscheibenheizung
Lackierung: Inscription Perleffekt
Paket: Parkassistenten-Paket
Paket: Sitzkomfort-Paket
Telefon: Induktives Smartphone-Ladesystem
Verglasung: Seiten- und Heckfenster abgedunkelt (ab B -Säule)

## Wertmindernde Faktoren

Nr.	Bauteilgruppe	Beschreibung
1	Rad/Reifen	Leichtmetallfelge hinten rechts - Kratzer
2	Rad/Reifen	Leichtmetallfelge vorn rechts - verkratzt / verschürft
3	Verkleidungen/Abdeckungen	Kofferraumverkleidung - verkratzt / verschürft - erneuern
4	Seitenwand rechts	Seitenwand - nicht fachgerecht instandgesetzt - instandsetzen und lackieren
5	Tür vorn rechts	Tür - nicht fachgerecht instandgesetzt - instandsetzen und lackieren

## Gebrauchsspuren

Nr.	Bauteilgruppe	Beschreibung
		Das Fahrzeug weist dem Alter und Einsatzzweck entsprechende Gebrauchsspuren auf.

## Festgestellte Nachlackierungen

Nr.	Ort	Wertminderung
1	Seitenwand rechts, Tür vorne rechts, nicht fachgerecht ausgeführt, Reparaturrechnung nicht vorhanden	

Der Verschleißzustand sowie evtl. Schäden an der Bereifung sind wertmäßig berücksichtigt.



## **Bemerkungen**

- Winterradsatz gehört nicht zum Ausstattungsumfang

## **Hinweise zum Gutachten**

### **Angaben zum Auftrag und zum Begutachtungsumfang:**

Es wurde der Auftrag erteilt, eine Fahrzeugbewertung über das beschriebene Fahrzeug zu erstellen.

### **Fahrzeug-Identifizierung:**

- Die Fahrzeug-Identifizierungsnummer (FIN) wurde am Fahrzeug abgelesen und die Übereinstimmung im Verlauf der Besichtigung durch den Unterzeichner mit den vorgelegten Unterlagen festgestellt.

### **Besichtigungsbedingungen:**

- Die Besichtigungsbedingungen waren zur Beurteilung des Fahrzeuges ausreichend.
- Zur Untersuchung des Fahrzeuges standen keine Hubmittel bzw. Grube zur Verfügung. Aus diesem Grund war die Besichtigung der Fahrzeugunterseite nur begrenzt möglich.

### **Probefahrt / Probelauf von Motor und Aggregaten:**

- Es wurde bei der Besichtigung des Fahrzeuges keine Probefahrt/keine Rangierfahrt durchgeführt.
- Ein Probelauf des Motors wurde durchgeführt.

### **Vorschäden:**

- Am Fahrzeug konnten augenscheinlich keine reparierten Vorschäden festgestellt werden.

### **Weitere Hinweise und Feststellungen:**

- Die getroffene Feststellung beinhalten weder eine Fahrzeugabnahme im Sinne der StVZO, noch im Sinne des Gewährleistungsrechtes.
- Werden Schäden oder Mängel welche erst im Rahmen von Zerlege-/ Diagnosearbeiten oder durch erweiterte Kenntnisse festgestellt, sowie durch verschwiegene Mängel oder arglistige Täuschung hervorgerufen, wird um sofortige Benachrichtigung des Sachverständigen gebeten.  
Eine Nachbesichtigung des Fahrzeuges zur Feststellung des Umfanges der Reparaturenerweiterung und damit verbundenen Kostenausweitung wird in diesem Fall durch den Sachverständigen umgehend durchgeführt. Die für die Schadenerweiterung ursächlichen Altteile sind bis zur Nachbesichtigung durch den Sachverständigen aufzubewahren.

**TÜV SÜD Auto Partner GmbH**  
Gutenbergstraße 13  
70771 Leinfelden-Echterdingen

**Besichtigungsort**  
Holman Compound Linz  
Asbacher Str/ Sterner Huette  
53545 Linz am Rhein

**Empfänger**  
Backoffice  
Santander Consumer Leasing GmbH  
Santander-Platz 1  
41061 Mönchengladbach



## Übersichtsfotos



**Abbildung 1:** Schräg vorne



**Abbildung 2:** Schräg vorne



**Abbildung 3:** Schräg hinten



**Abbildung 4:** Schräg hinten



**Abbildung 5:** Laderaum



**Abbildung 6:** Motorraum

**TÜV SÜD Auto Partner GmbH**  
 Gutenbergstraße 13  
 70771 Leinfelden-Echterdingen

**Besichtigungsort**  
 Holman Compound Linz  
 Asbacher Str/ Sterner Huette  
 53545 Linz am Rhein

**Empfänger**  
 Backoffice  
 Santander Consumer Leasing GmbH  
 Santander-Platz 1  
 41061 Mönchengladbach



Abbildung 7: FIN



Abbildung 8: Innenraum vorne



Abbildung 9: Kombiinstrument



Abbildung 10: Laufleistung



Abbildung 11: Instrumententafel



Abbildung 12: Zulassungsdokument(e)

**TÜV SÜD Auto Partner GmbH**  
Gutenbergstraße 13  
70771 Leinfelden-Echterdingen

**Besichtigungsort**  
Holman Compound Linz  
Asbacher Str/ Sterner Huette  
53545 Linz am Rhein

**Empfänger**  
Backoffice  
Santander Consumer Leasing GmbH  
Santander-Platz 1  
41061 Mönchengladbach

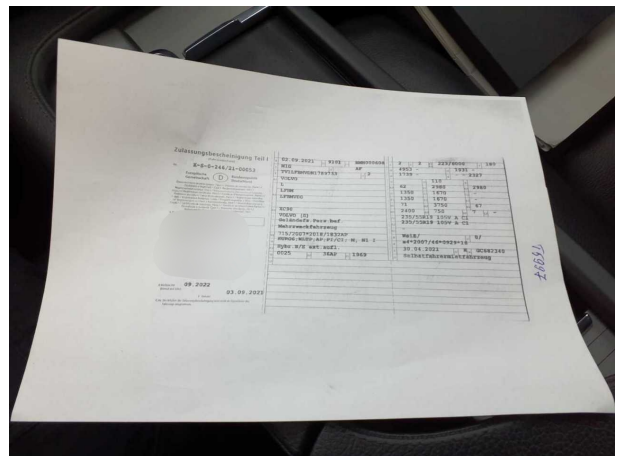
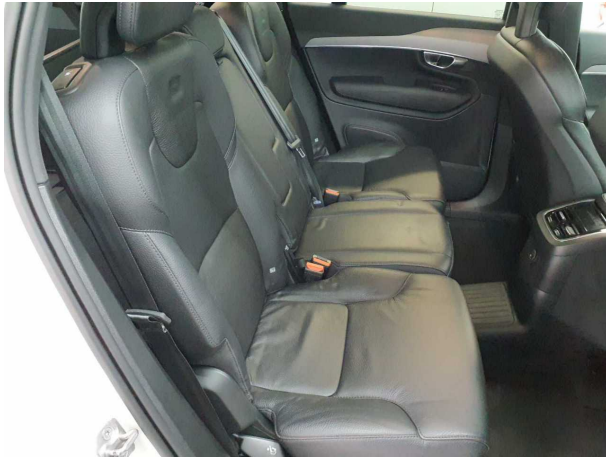

**Abbildung 13:** Innenraum hinten



**Abbildung 14:** Montierte Bereifung

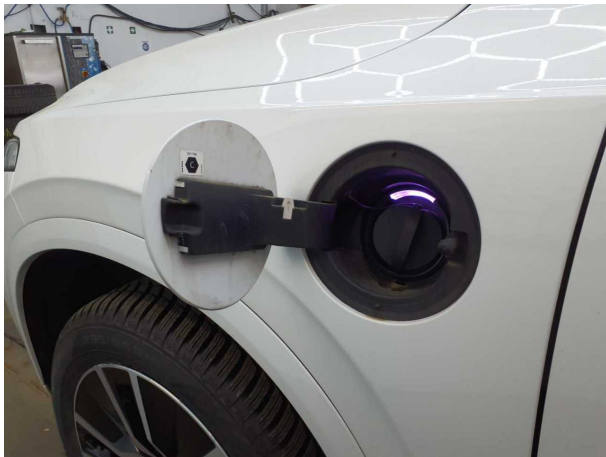

**Abbildung 15:** Ladebuchse/Tankstutzen

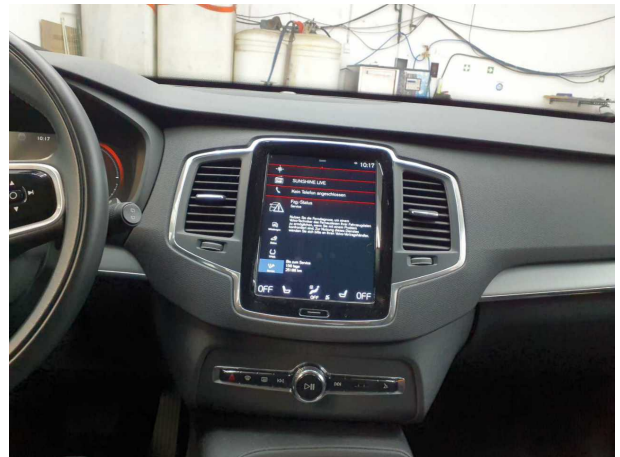

**Abbildung 16:** Sonstiges

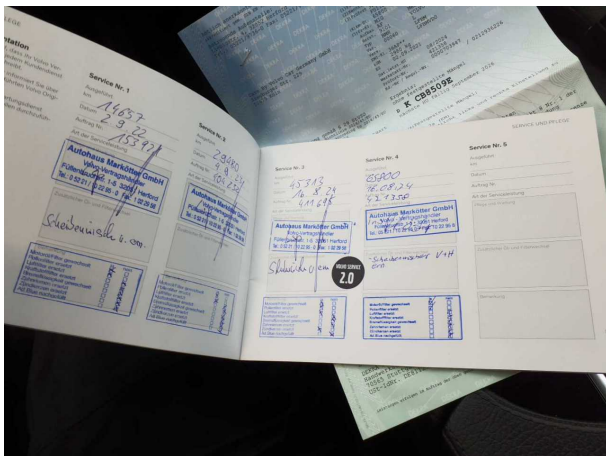

**Abbildung 17:** Sonstiges

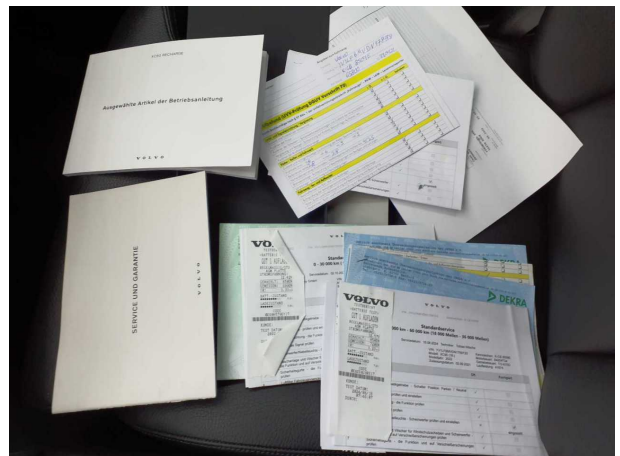

**Abbildung 18:** Sonstiges

**TÜV SÜD Auto Partner GmbH**  
Gutenbergstraße 13  
70771 Leinfelden-Echterdingen

**Besichtigungsort**  
Holman Compound Linz  
Asbacher Str/ Sterner Huette  
53545 Linz am Rhein

**Empfänger**  
Backoffice  
Santander Consumer Leasing GmbH  
Santander-Platz 1  
41061 Mönchengladbach



Abbildung 19: Sonstiges



Abbildung 20: Sonstiges

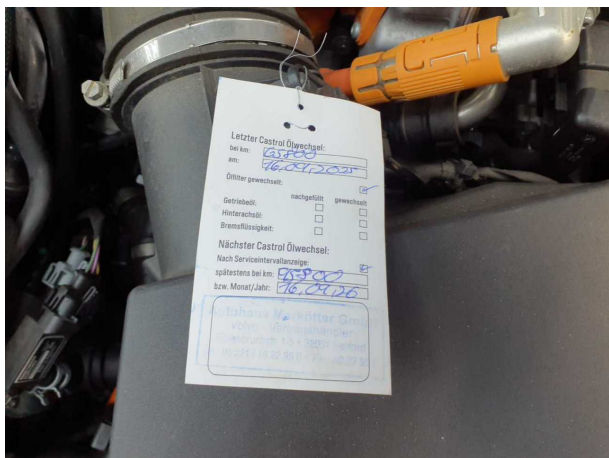

Abbildung 21: Sonstiges



Abbildung 22: Sonstiges



Abbildung 23: Sonstiges



Abbildung 24: Sonstiges

**TÜV SÜD Auto Partner GmbH**  
Gutenbergstraße 13  
70771 Leinfelden-Echterdingen

**Besichtigungsort**  
Holman Compound Linz  
Asbacher Str/ Sterner Huette  
53545 Linz am Rhein

**Empfänger**  
Backoffice  
Santander Consumer Leasing GmbH  
Santander-Platz 1  
41061 Mönchengladbach



**Abbildung 25:** Sonstiges



## Beschädigungsfotos



**Beschädigung #1:** Rad/Reifen: Leichtmetallfelge hinten rechts - Kratzer



**Beschädigung #1:** Rad/Reifen: Leichtmetallfelge hinten rechts - Kratzer

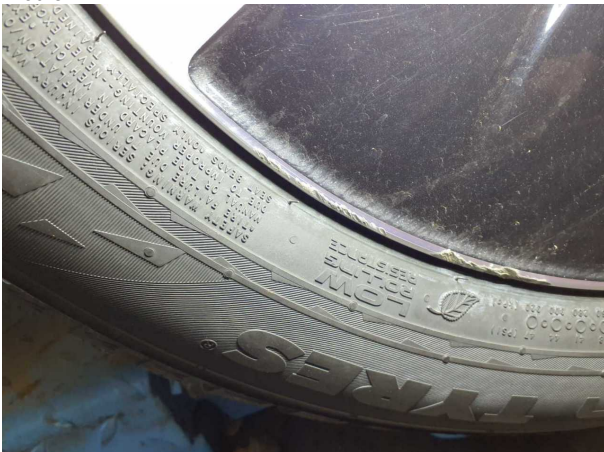

**Beschädigung #1:** Rad/Reifen: Leichtmetallfelge hinten rechts - Kratzer

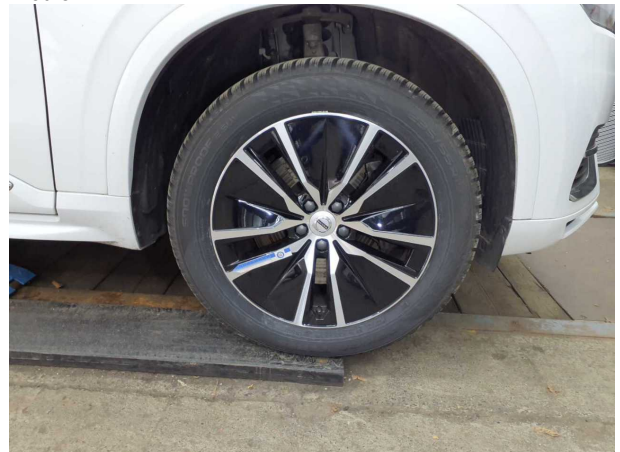

**Beschädigung #2:** Rad/Reifen: Leichtmetallfelge vorn rechts - verkratzt / verschürft



**Beschädigung #2:** Rad/Reifen: Leichtmetallfelge vorn rechts - verkratzt / verschürft



**Beschädigung #2:** Rad/Reifen: Leichtmetallfelge vorn rechts - verkratzt / verschürft

**TÜV SÜD Auto Partner GmbH**  
Gutenbergstraße 13  
70771 Leinfelden-Echterdingen

**Besichtigungsort**  
Holman Compound Linz  
Asbacher Str/ Sterner Huette  
53545 Linz am Rhein

**Empfänger**  
Backoffice  
Santander Consumer Leasing GmbH  
Santander-Platz 1  
41061 Mönchengladbach



**Beschädigung #2:** Rad/Reifen: Leichtmetallfelge vorn rechts - verkratzt / verschürft



**Beschädigung #3:** Verkleidungen/Abdeckungen: Kofferraumverkleidung - verkratzt / verschürft - erneuern

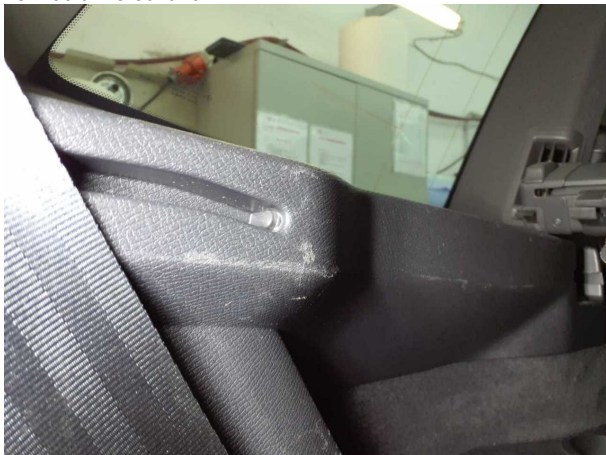

**Beschädigung #3:** Verkleidungen/Abdeckungen: Kofferraumverkleidung - verkratzt / verschürft - erneuern



**Beschädigung #4:** Seitenwand rechts: Seitenwand - nicht fachgerecht instandgesetzt - instandsetzen und lackieren



**Beschädigung #4:** Seitenwand rechts: Seitenwand - nicht fachgerecht instandgesetzt - instandsetzen und lackieren



**Beschädigung #4:** Seitenwand rechts: Seitenwand - nicht fachgerecht instandgesetzt - instandsetzen und lackieren

**TÜV SÜD Auto Partner GmbH**  
Gutenbergstraße 13  
70771 Leinfelden-Echterdingen

**Besichtigungsort**  
Holman Compound Linz  
Asbacher Str/ Sterner Huette  
53545 Linz am Rhein

**Empfänger**  
Backoffice  
Santander Consumer Leasing GmbH  
Santander-Platz 1  
41061 Mönchengladbach



**Beschädigung #4:** Seitenwand rechts: Seitenwand - nicht fachgerecht  
instandgesetzt - instandsetzen und lackieren



**Beschädigung #5:** Tür vorn rechts: Tür - nicht fachgerecht  
instandgesetzt - instandsetzen und lackieren

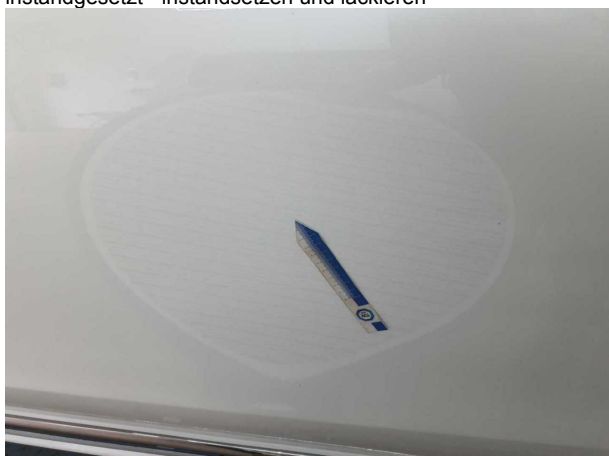

**Beschädigung #5:** Tür vorn rechts: Tür - nicht fachgerecht  
instandgesetzt - instandsetzen und lackieren

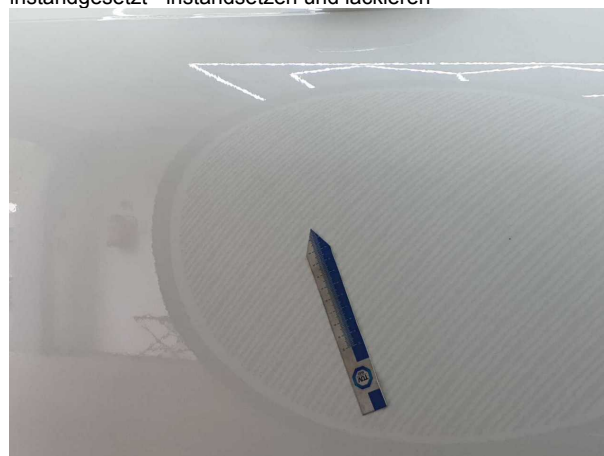

**Beschädigung #5:** Tür vorn rechts: Tür - nicht fachgerecht  
instandgesetzt - instandsetzen und lackieren

**TÜV SÜD Auto Partner GmbH**  
Gutenbergstraße 13  
70771 Leinfelden-Echterdingen

**Besichtigungsort**  
Holman Compound Linz  
Asbacher Str/ Sterner Huette  
53545 Linz am Rhein

**Empfänger**  
Backoffice  
Santander Consumer Leasing GmbH  
Santander-Platz 1  
41061 Mönchengladbach



## Nacklackierungsfotos



**Nacklackierung 1:** Seitenwand rechts, Tür vorne rechts



**Nacklackierung 1:** Seitenwand rechts, Tür vorne rechts