



Bild 1 : Diagonal von vorne



Bild 2 : Diagonal von hinten



Bild 3 : Fahrzeuginnenraum durch die Beifahrertür

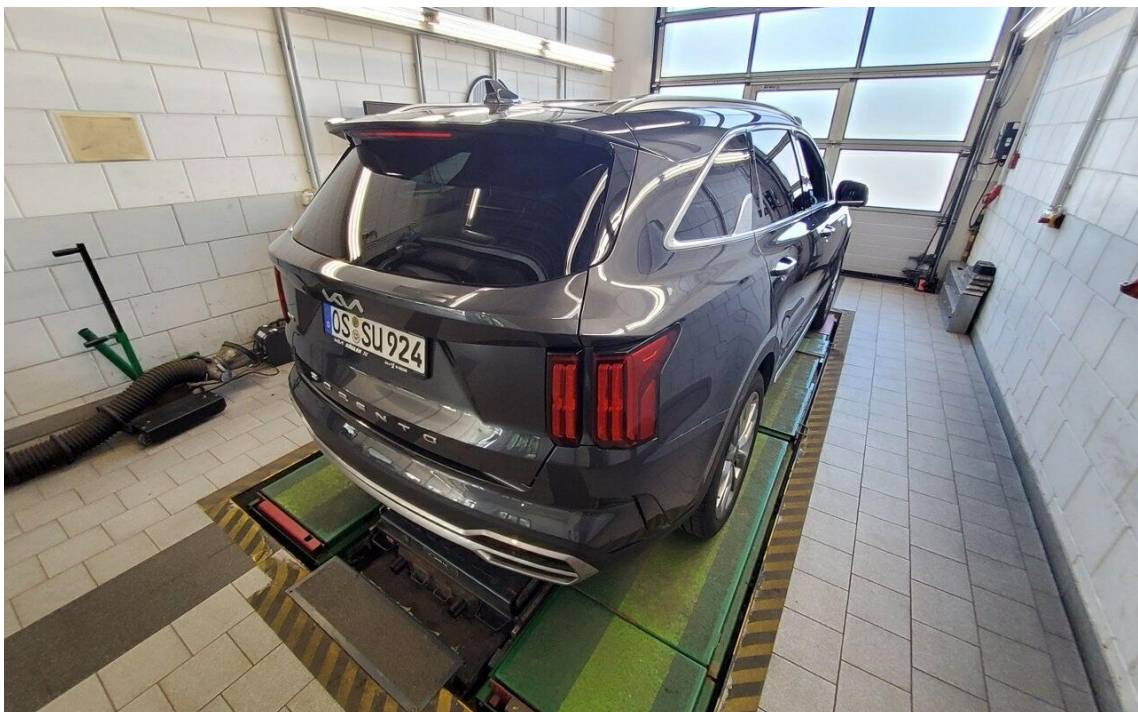

Bild 4 : Kombiinstrument (betriebsbereit) mit Km-Stand



Bild 5 : Schlüssel und ggfls. Serviceheft, Navi-CD

DEKRA Automobil GmbH
Borsigallee 24B, 60388 Frankfurt

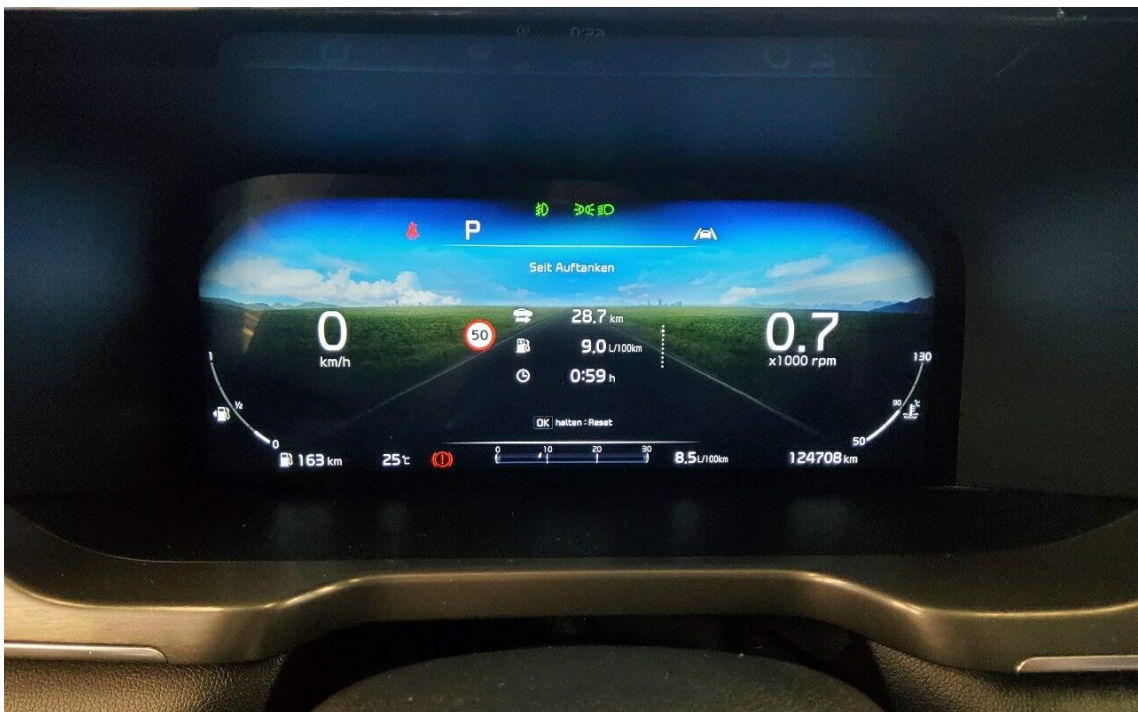
Allane SE Rückgabeabteilung
Parkring 33
85748 Garching b.München

DEKRA Automobil GmbH
Niederlassung Frankfurt
Borsigallee 24B
60388 Frankfurt
Telefon 069 / 42083-0
Fax 069 / 42083-109
E-Mail
frankfurt-main.automobil@dekra.com

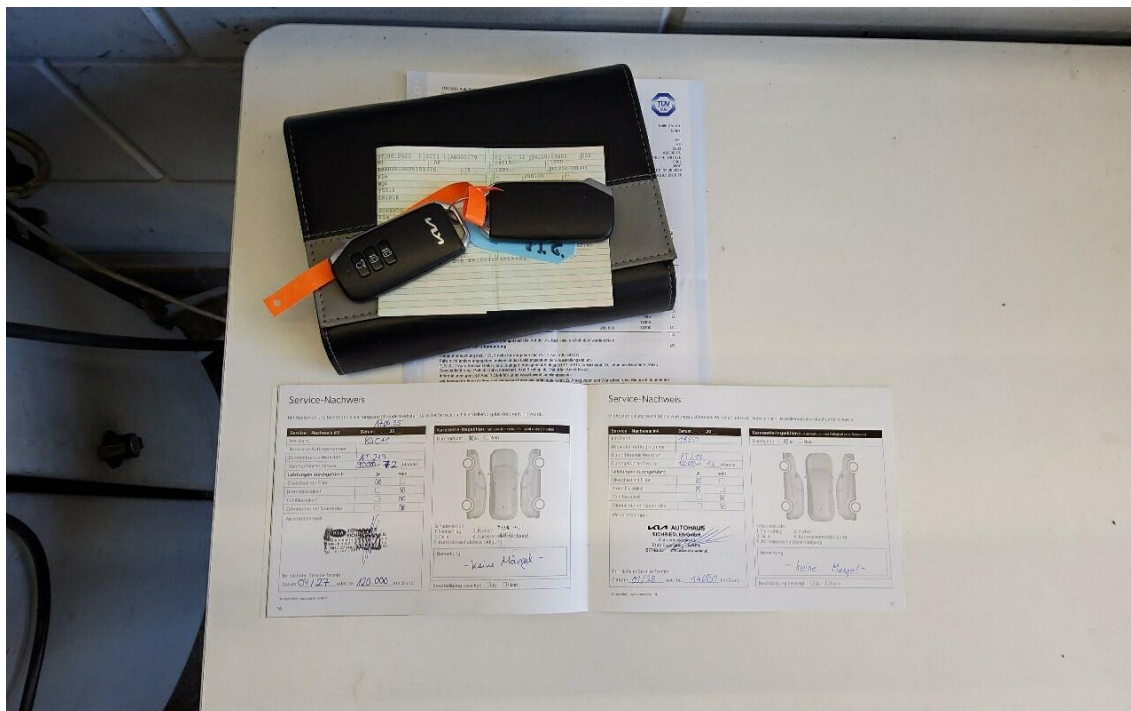

Ansprechpartner:
Benjamin Wartini
Tel. direkt 06942083-0

Bewertungsgutachten

Kennzeichen

OS SU924

FIN

KNARH81BHN5151376

| | |
|-----------------|---|
| Vertragsnummer | 20350172 |
| Auftragsnummer | ELSRM004581 |
| Auftraggeber | Allane SE Rückgabeabteilung, Parkring 33, 85748 Garching b.München |
| Ihr Auftrag vom | 19.06.2026, telefonisch |
| Besichtigung | 22.06.2026 um 08:15 Uhr DEKRA Automobil GmbH Niederlassung Frankfurt, Borsigallee 24B, 60388 Frankfurt |

Zusammenfassung und Ergebnis

Die auf den 22.06.2026 bezogene Bewertung des vorstehend beschriebenen Fahrzeuges / Objekts hat auf der Basis der gültigen Marktbeobachtung der DAT Deutschland sowie unter Berücksichtigung aller sonstigen wertbeeinflussenden Faktoren zu folgendem Ergebnis geführt.

| | ohne MwSt. | mit 19% MwSt. |
|--|---------------|---------------|
| Händlereinkaufswert (bei Regelbesteuerung) | 21.609,24 EUR | 25.715,00 EUR |
| Händlerverkaufswert (bei Regelbesteuerung) | 24.579,83 EUR | 29.250,00 EUR |

Auftrag

Entsprechend Ihres Auftrages vom 19.06.2026 wurde ein Bewertungsgutachten zum Händlereinkaufswert und -verkaufswert erstellt. Die Auftragserteilung erfolgte telefonisch. Auftragsgemäß erfolgt die Bewertung zum Stichtag 22.06.2026.

Besichtigung

Die Besichtigung erfolgte am 22.06.2026 um 08:15 Uhr durch Herrn Benjamin Wartini bei DEKRA Automobil GmbH Niederlassung Frankfurt, Borsigallee 24B, 60388 Frankfurt, im Beisein von Herr Uwe ELBERT.

Die vorgefundenen Besichtigungsbedingungen waren ausreichend. Das Fahrzeug / Objekt wurde von oben und von unten besichtigt. Bei der Besichtigung konnte keine Fahrprobe durchgeführt werden. Folglich sind Mängel bzw. Schäden, die nur bei einer Fahrprobe feststellbar sind, nicht berücksichtigt. Im Rahmen der Fahrzeug / Objektbesichtigung wurde ein Probelauf des Motors durchgeführt. Der Fehlerspeicher war zum Besichtigungszeitpunkt nicht ausgelesen. Abgasrelevante Baugruppen wurden messtechnisch nicht überprüft. Folglich wurden Mängel, die nur bei einer Abgasuntersuchung feststellbar sind, nicht berücksichtigt.

Die am Fahrzeug / Objekt abgelesene Identnummer wurde mit den zur Verfügung stehenden originalen Fahrzeug- / Objektdokumenten verglichen. Hierbei wurde Übereinstimmung festgestellt. Von dem Fahrzeug / Objekt wurden digitale Fotos gefertigt.

Bei der Besichtigung wurden folgende Schlüssel vorgelegt:
2 Hauptschlüssel.

Bezugsgrundlagen

Für die Bearbeitung des Vorganges standen folgende Unterlagen zur Verfügung:
- Fz-Schein/Zul.Beschein. Teil I

Besonderes

Bei der Lackschichtdickenmessung wurden bei mindestens drei Messungen pro Bauteil Lackschichtdicken von 70 µm bis 110 µm festgestellt.
Es wurde eine optische Überprüfung auf Vorschäden und eine Lackschichtdickenmessung vorgenommen. Dabei wurden Nachlackierungen an folgenden Karosserieteilen festgestellt:

Instandgesetzter Frontschaden.

Ohne weitergehende Untersuchungen wurde nach dem Umfang der festgestellten Nachlackierungen und der Ausführungsqualität nach sachverständigem Ermessen *ein* merkantiler Minderwert angesetzt.

Fahrzeugbeschreibung

Zulassungsdaten

| | |
|-------------------------------|---|
| Haltereintrag | Uwe ELBERT, Auf Der Heide 14, 49176 Hilter A.t.w. |
| Kennzeichen | OS SU924 |
| Tag der Erstzulassung | 07.06.2022 |
| Zul.Besch.Teil1/Fz-Schein vom | 07.06.2022 |

Untersuchungstermine

| | |
|---------------|-----------|
| Fälligkeit HU | 07 / 2027 |
|---------------|-----------|

Technische Daten

| | |
|----------------------------|---|
| Fahrzeugart | Personenkraftwagen |
| Hersteller | Kia |
| Typ / Verkaufsbezeichnung | Sorento (MQ4)(2020->) / Sorento 2.2 CRDi 4WD Platinum (EURO 6d) |
| Aufbauart | Geländewagen |
| HSN / TSN | 2233 / ABG |
| Fahrzeug-Ident.-Nr. | KNARH81BHN5151376 |
| Türen | 4 |
| Sitzplätze | 5 |
| Farbe (Hersteller) | Grau |
| Lackierung | ABT |
| Energiequelle / Kraftstoff | Diesel |
| Motorart / Zylinderanzahl | 4 |
| Leistung / Hubraum | 148 kW / 2151 cm ³ |
| Schadstoffklasse | EURO6;WLTP;AP;PI/CI; M, N1 I |
| Getriebe / Gänge | Automatik / 8 |
| Felgen | Leichtmetall |
| Km-Stand abgelesen | 124.708 |

Es wird unterstellt, dass die Gesamtlauflistung dem abgelesenen Km-Stand entspricht.

Räder / Reifen

| Achse | Reifenbezeichnung | Hersteller/Typ | Art | Profiltiefe |
|---------|----------------------|----------------------------|-----|-------------|
| 1 links | 255 / 45 ZR 20 105 Y | Hankook / VentusS1evo3 SUV | S/O | 6 mm |
| rechts | 255 / 45 ZR 20 105 Y | Hankook / VentusS1evo3 SUV | S/O | 6 mm |
| 2 links | 255 / 45 ZR 20 105 Y | Hankook / VentusS1evo3 SUV | S/O | 6 mm |
| rechts | 255 / 45 ZR 20 105 Y | Hankook / VentusS1evo3 SUV | S/O | 6 mm |
| | Pannenset | | | |

S/ Sommer; /O Original;

Serienausstattung

Adaptive Geschwindigkeits-Regelanlage mit Stop&Go-Funktion, Airbag Fahrer-/Beifahrerseite, Ambiente-Beleuchtung einstellbar, Anhänger-Stabilisierungs-Programm (TSA), Anti-Blockier-System (ABS), Antriebsart: Allradantrieb, Audio-Navigationssystem KIA (10,25"), Außenspiegel Wagenfarbe, Außenspiegel elektr. anklappbar, Außenspiegel elektr. verstell- und heizbar, beide, Bi-LED-Scheinwerfer, Blinkleuchte in Außenspiegel integriert, DAB-Tuner (Radioempfang digital), Dachreling, Einparkhilfe hinten, Einparkhilfe vorn, Einschaltautomatik für Fahrlicht, Elektron. Stabilitäts-Programm (ESP / ESC), Fahrassistenz-System: Ausstiegswarnung (Safe Exit Warning, SEW), Fahrassistenz-System: Autobahnassistent (Highway Driving Assist, HDA), Fahrassistenz-System: Autonome Notbremsfunktion inkl. Frontkollisionswarnung (FCA 2.0), Fahrassistenz-System: Bergabfahr-Assistent, Fahrassistenz-System: Berganfahr-Assistent, Fahrassistenz-System: Fernlichtassistent, Fahrassistenz-System: Heckaufprall-Vermeidung (Prävention Heckkollision), Fahrassistenz-System: Insassenalarm (Rear Occupant Alert, ROA), Fahrassistenz-System: Multikollisionsbremse (Multi Collision Brake), Fahrassistenz-System: Müdigkeitserkennungs-Sensor (Driver Attention Warning, DAW), Fahrassistenz-System: Querverkehrs-Assistent (Rear Cross Traffic Collision Warning, RCCW), Fahrassistenz-System: Querverkehrs-Assistent mit Notbremsfunktion (RCCA), Fahrassistenz-System: Remote Parklenkassistent (Remote Smart Parking Assist, RSPA), Fahrassistenz-System: Sicherheitssystem mit automatischem Notruf (ERA GLONASS / eCall), Fahrassistenz-System: Stauassistent, Fahrassistenz-System: aktiver Spurhalteassistent (LKAS, Lane Keep Assist System), Fahrassistenz-System: aktiver Totwinkel-Assistent (BCA-R), Fensterheber elektr. mit Einklemmschutz hinten, Fensterheber elektrisch vorn + hinten, Freisprecheinrichtung (Bluetooth) mit Sprachsteuerung, Frontscheibe Solar-Reflect, Fußmatten, Gegenlenkunterstützung (Vehicle Stability Management, VSM), Getriebe 8-Gang - Doppelkupplungsgetriebe DCT, Head-up-Display (Frontsichtanzeige), Heckklappenöffnung elektr., Heckleuchten LED, Induktionsladeschale für Smartphone, Innenspiegel mit Abblendautomatik, Intelligenter Geschwindigkeits-Begrenzer, Isofix-Aufnahmen für Kindersitz, Kamerasystem Around View, Karosserie: 5-türig, Klimaautomatik 2-Zonen, Kombiinstrument digital, Kopf-Airbag-System vorn und hinten, Kühlergrill Klavierlack, LM-Felgen 8,5x20 (5-Y-Speichen), Lendenwirbelstütze Sitz vorn links, elektr. verstellbar, Lenkrad (Kunstleder), Lenkrad heizbar, Lenkrad mit Multifunktion, Lenkrad mit Schaltwippen, Lenksäule (Lenkrad)

höhen-/längsverstellbar, Mittelarmlehne hinten mit Getränkehalter, Mittelarmlehne vorn mit Staufach, Mobile Online Dienste UVO Connect / Kia Connect, Motor 2,2 Ltr. - 148 kW CRDi KAT, Nebelscheinwerfer LED, Niveauregulierung der Hinterachse, Parkbremse elektrisch, Pedale Aluminium, Radstand 2815 mm, Reifendruck-Kontrollsystem, Rußpartikelfilter, Schadstoffarm nach Abgasnorm Euro 6d, Scheibenwischer mit Regensensor, Schließ-/Startsystem Smart-Key, Seitenairbag, Seitenscheiben Solar-Reflect, Sitz vorn links elektr. verstellbar (mit Memory), Sitz vorn links höhenverstellbar, Sitz vorn rechts elektr. verstellbar, Sitzbelüftung vorn, Sitzbezug / Polsterung: Leder Nappa, Sitzheizung hinten, Sitzheizung vorn, Smartphone Schnittstelle (Apple CarPlay & Android Auto), Sonnenschutzrollo an Türscheiben hinten, Sound-System Bose, Tagfahrlicht LED, Türgriffe außen verchromt, Unterfahrschutz hinten, Unterfahrschutz vorn, Verglasung hinten abgedunkelt (Privacy Glass)

Sonderausstattung

Metallic-Lackierung

Weitere wertbeeinflussende Faktoren

Minderwert aus Vorschaden

Zustandsbeschreibung

Allgemeinzustand und Wartung

Der Wartungsnachweis ist vollständig. Letzte Wartung erfolgte am 19.03.2026 bei Kilometerstand 116.850. Nächste Wartung am 19.03.2028 bei Kilometerstand 146.850.

Akzeptierter Zustand / Gebrauchsspuren

Frontscheibe kleine Steinschläge, ; Alufelge hinten links verschrammt, ; Stoßfänger vorne Steinschläge, ; Verkleidung Stoßfänger vorne Lackabplatzer, .

Schlusswort

Dieses Bewertungsgutachten wurde unparteiisch und nach bestem Wissen und Gewissen erstellt.

Der Sachverständige
Benjamin Wartini

Im Rahmen einer Weitergabe oder Veröffentlichung dieses Dokuments, sind die allgemein gültigen datenschutzrechtlichen Grundsätze, insbesondere hinsichtlich der Anonymisierung personenbezogener Daten, zwingend einzuhalten.

Anlagen

Fotoanlage
Rücknahmeprotokoll
Rechenblatt Bew. Pkw

Dieses Dokument wurde elektronisch gefertigt und ist auch ohne Unterschrift gültig.

Bewertungsgutachten / Rechen Daten

Kennzeichen OS SU924 FIN KNARH81BHN5151376

Fahrzeugdaten

| | | | |
|----------------------------|---|----------------------|---------------|
| Erstzulassung | 07.06.2022 | Letzte Zulassung | 07.06.2022 |
| Fahrzeugart | Personenkraftwagen | Hersteller | Kia |
| Typ / Verkaufsbez. | Sorento (MQ4)(2020->) / Sorento 2.2 CRDi 4WD Platinum (EURO 6d) | Aufbauart | Geländewagen |
| Türen | 4 | Sitzplätze | 5 |
| Fahrzeug-Ident.-Nr. | KNARH81BHN5151376 | HSN / TSN | 2233 / ABG |
| DAT Europa-Code® | 014250900240001 | DAT Marktindex | DE001 6265 |
| Km-Stand abgelesen | 124708 | Nächste HU §29 StVZO | 07 / 2027 |
| Energiequelle / Kraftstoff | Diesel | Zylinderanzahl | 4 / |
| Leistung (kW) | 148 | Hubraum (ccm) | 2151 |
| Schadstoffklasse: | EURO6;WLTP;AP;PI/CI; M, N1 I | Getriebe / Gänge | Automatik / 8 |
| Felgen | Leichtmetall | Farbe (Hersteller) | Grau / ABT |

Es wird unterstellt, dass die Gesamtleistung dem abgelesenen Km-Stand entspricht.

Bewertung zum Stichtag 22.06.2026 (Besichtigung 22.06.2026)

| | | |
|--|----------------------|----------------------|
| Listenneupreis nach DAT Europa-Code® und Marktindex ohne Sonderausstattungen | | 56.790,00 EUR |
| Listenneupreis für zusätzlich berücksichtigte Sonderausstattungen | | 719,95 EUR |
| Listenneupreis gesamt | | 57.509,95 EUR |
| Richtwert nach DAT Europa-Code® und Marktindex | | 33.185,53 EUR |
| Bezugsfahrstrecke in km: 85000 | | |
| Laufleistung / Laufleistungsdifferenz: 124708 / 39708 | | |
| Laufleistungskorrektur | - | 3.663,68 EUR |
| Erstzulassungskorrektur | + | 32,48 EUR |
| Basiswert durch DAT Ermittlung | | 29.554,33 EUR |
| Gesamtwert der Ausstattungen | + | 115,17 EUR |
| Grundwert durch DAT Ermittlung | | 29.669,50 EUR |
| Wertminderung | - | 250,00 EUR |
| Zu-/Abschlag der montierten Reifen (Differenz zur Serienbereifung) | - | 159,94 EUR |
| Zwischensumme I | | 29.259,56 EUR |
| Zwischensumme II | | 29.259,56 EUR |
| Reparaturkosten (mit 0,00 EUR MwSt.) | - | 0,00 EUR |
| Händlerverkaufswert DAT (mit 4.671,69 EUR MwSt.) | 29.250,00 EUR | 29.259,56 EUR |
| Handelsspanne (mit 564,36 EUR MwSt.) | 3.535,00 EUR | 3.534,71 EUR |
| Händlereinkaufswert DAT (mit 4.107,33 EUR MwSt.) | 25.715,00 EUR | 25.724,85 EUR |

Sonderausstattung

| Code | Bezeichnung | NP | Abw. | % | VK |
|-------|--------------------------------|---------------|------|---|-------------------|
| 11000 | Metallic-Lackierung | 719,95* | | | 115,17 |
| | Summe Sonderausstattung | 719,95 | | | 115,17 EUR |

Akzeptierter Zustand / Gebrauchsspuren

Das Fahrzeug weist dem Alter, der Laufleistung und dem Einsatzzweck entsprechende Gebrauchsspuren auf.

Bezeichnung des Schadens

Frontscheibe kleine Steinschläge,
Alufelge hinten links verschrammt,
Stoßfänger vorne Steinschläge,
Verkleidung Stoßfänger vorne Lackabplatzer,

Wertminderung

| | | |
|---|---------|--------------------|
| Wertminderung merkantil geschätzt (steuerneutral) | -250,00 | -250,00 EUR |
|---|---------|--------------------|

Der Sachverständige
Benjamin Wartini

Im Rahmen einer Weitergabe oder Veröffentlichung dieses Dokuments, sind die allgemein gültigen datenschutzrechtlichen Grundsätze, insbesondere hinsichtlich der Anonymisierung personenbezogener Daten, zwingend einzuhalten.

Alle systemseitig ermittelten Werte können Auf- oder Abrundungen enthalten.
Dieses Dokument wurde elektronisch gefertigt und ist auch ohne Unterschrift gültig.