

19.06.2026

Fahrzeugbeschreibung

Fahrzeug: PEUGEOT 5008 BlueHDi 130 Active Pack Sports Utility Vehicle 5-türig 1499 ccm 131 PS / 96 KW Diesel 6-Gang Manuell

Amtliches Kennzeichen:	HD -SV 2303	Fahrgestell-Nummer:	VF3MCYHZUNS031390
Vertrags-Nummer:	86486080	Erstzulassung:	21.02.2022
Internes KZ:	15040385	Kilometer-Stand:	0

Unfall/Schaden: Dem Verkäufer wurden keine unfallbedingten Beschädigungen am Fahrzeug angezeigt.

Ausstattung:

PEUGEOT 5008 BlueHDi 130 Active Pack Sports Utility Vehicle 5-türig 1499 ccm 131 PS / 96 KW Diesel 6-Gang Manuell

Lackierung: _____ Polsterung: _____ Telefontyp: _____

Listenpreis ohne Sonderausstattung in EUR (vor Mwst.) **0,00**

Sonderausstattung in EUR (vor Mwst.):

Listenpreis gesamt in EUR (vor Mwst.) **0,00**

Technische Daten

(Angaben basieren auf Herstellerangaben*)

Fahrzeug:	PEUGEOT 5008 BlueHDi 130 Active Pack Sports Utility Vehicle5-türig 1499 ccm 131 PS / 96 KW Diesel 6-Gang Manuell		
Modelljahr:	2022		
kW / PS:	96 / 131	Hubraum:	1499
Getriebe:	Manuell	Anzahl Gänge:	6
Emissionsgruppe:	I2	CO2 (g/km):	0
durchschn. Verbr./100 Km:	0,0000	Tankinhalt:	56
Max. Km/h:	191	Beschl. 0-100 Km/h in Sec.:	11,10
Leergewicht (kg):	1590	zul. Gewicht (kg):	2200

* Angaben ohne Gewähr

Unfall-/Schadenspiegel

Vertrags-Nummer: 86486080

Amtliches Kennzeichen: HD -SV 2303

Übersicht erstellt am: 19.06.2026

Für das Fahrzeug gem. o.g. Leasingvertrag, Fahrzeugtyp

PEUGEOT 5008 BlueHDi 130 Active Pack Sports Utility Vehicle 5-türig 1499 ccm 131 PS / 96 KW Diesel 6-Gang Manuell

wurden uns während der Vertragslaufzeit nachfolgende Beschädigungen angezeigt:

<i>Datum</i>	<i>SNR</i>	<i>Verursacher</i>	<i>Beschädigung</i>	<i>Reparatur erfolgt *</i>	<i>Gutachten vorhanden *</i>
20.05.2025	9059942599	Eigenverschulden	Kotflügel vorne Beifahrerseite	Ja	Nein
10.11.2023	9059869074	Motor, Getriebe und	Marderschaden	Ja	Nein
02.10.2023	9059866324	Eigenverschulden	Abdeckkappe Scheinwerferrein. Beifahrerseite	Nein	Nein
10.06.2023	9059852123	Panne		Nein	Nein
26.03.2023	9059846682	Eigenverschulden	Stoßstange vorne Fahrerseite	Ja	Nein

* Sofern für eine Schadennummer mehrere Beschädigungen angegeben sind, gilt der Eintrag in dieser Spalte für die gesamte Schadennummer.

Unfall-/Schadenspiegel zur Kenntnis genommen:

Datum und Unterschrift Käufer

Wartungsreport

Vertrags-Nummer: 86486080
Amtliches Kennzeichen: HD -SV 2303
Übersicht erstellt am: 19.06.2026

Für das Fahrzeug gem. o.g. Leasingvertrag, Fahrzeugtyp

PEUGEOT 5008 BlueHdi 130 Active Pack Sports Utility Vehicle5-türig 1499 ccm 131 PS / 96 KW Diesel 6-Gang Manuell

wurden uns während der Vertragslaufzeit nachfolgende Wartungen angezeigt:

<i>Datum</i>	<i>Km-Stand</i>	<i>Art der Wartung</i>
--------------	-----------------	------------------------

Wartungsreport zur Kenntnis genommen:

Datum und Unterschrift Käufer

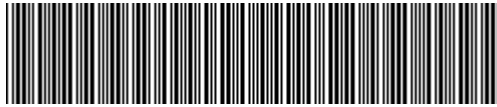

VF3MCYHZUNS031390

Vehicle details

Operator		Inspection condition	Conditional: Light/moisture/dirt
License number		Mileage (Read)	74,761 km
Manufacturer	Peugeot	Next maintenance in	8 Monat(e)
Type / Model	5008	Main inspection (Report not on hand)	03/2027
Vehicle Identification number	VF3MCYHZUNS031390	Power / Engine displacement	96 kW / 1,499 ccm
First registration	21 May 2022	Upholstery/Colour	/
Last maintenance	02/2026, 66,916 km	Paintwork	
Fuel type	Diesel	Gearbox	Automatic

Zustandsbericht

Value reducing factors

No.	Component group	Description
1	2nd wheel set	1 alloy rim - Scratched - Loss in value
2	Door - front left side	Door - Scratched - Smart repair
3	Side panel - rear right side	Sill - Scratched - Smart repair
4	Boot lid / rear door	Boot lid (elekt. öffnet nicht von alleine) - Specify findings - Perform diagnosis
5	Door - rear left side	Door - dent(s) - Smooth repair work
6	Door - rear right side	Door - dent(s) - Smooth repair work
7	Side panel - rear left side	Sill - Scratched - Repair and paint
8	Side panel - rear right side	Side panel - Scratched - Repair and paint

Wear and tear

No.	Component group	Description
1	Vehicle glazing	Windscreen (Steinschläge) - No deduction
2	Body	Body (Steinschläge) - Scratch(es) - No deduction

Missing parts

Missing part

Previous damages

No.	Previous damage
1	Front, Provided by user / customer, from 26 Mar 2023

Detected repainting

No.	Location
1	Mudguard - right side, Professionally carried out

TÜV SÜD Auto Service GmbH
Römeräcker 1
76351 Linkenheim - Hochstetten

Inspection location
SAP Walldorf
69190 Walldorf

Inspection date: 12 Jun 2026
Protocol number: 45903408
Delivery date: 12 Jun 2026



Main tyres

Axle	Tyre size	Manufacturer	Type of tyre	Tread depth	Roadworthy	Permissibility
1	215/65 R17 99H	Pirelli	Winter tyres	5mm - 5mm	o.k.	
2	215/65 R17 99H	Pirelli	Winter tyres	6mm - 6mm	o.k.	

Additional tyres

Axle	Tyre size	Manufacturer	Type of tyre	Tread depth	Roadworthy	Permissibility
1	225/55 R18 102V	Michelin	Summer tyres	3mm - 3mm	o.k.	
2	225/55 R18 102V	Michelin	Summer tyres	3mm - 3mm	o.k.	

The wear and tear condition and possible damages to the tyres are considered in the value.

Comments

Keine Gewähr auf Vollständigkeit und
Richtigkeit der angezeigten Ausstattung.
Techn. Änderungen vorbehalten
Das Fahrzeug weist dem Alter, der Laufleistung und dem
Einsatzzweck entsprechende Gebrauchsspuren auf.
elektr. Komponenten geprüft, i. O.

Lackwerte geprüft, n.i.O

Fahrzeug war zum Zeitpunkt der Besichtigung regennass, weitere Beschädigungen können nicht ausgeschlossen werden.

TÜV SÜD Auto Service GmbH
Römeräcker 1
76351 Linkenheim - Hochstetten

Inspection location
SAP Walldorf
69190 Walldorf

Inspection date: 12 Jun 2026
Protocol number: 45903408
Delivery date: 12 Jun 2026



Vehicle details

Manufacturer	Peugeot	Inspection condition	Conditional: Light/moisture/dirt
Type / Model	5008	Mileage (Read)	74,761 km
Vehicle Identification number	VF3MCYHZUNS031390	First registration	21 May 2022

Details of the order:

In accordance with the contract, the evaluation of vehicle's condition was performed without the vehicle being disassembled.

Vehicle identification:

The vehicle identification number (VIN) was read from the vehicle and its conformity with the submitted documents was confirmed by the undersigned during the inspection.

Inspection conditions:

A proper visual inspection of the paintwork and bodywork was only possible to a limited extent due to insufficient lighting conditions/dampness or dirt.

General condition:

The vehicle shows traces of wear and tear corresponding to its age and purpose

Overview pictures



Figure 1: Diagonal front



Figure 2: Diagonal front



Figure 3: Diagonal rear



Figure 4: Diagonal rear



Figure 5: Interior



Figure 6: Interior



Figure 7: Interior



Figure 8: Interior



Figure 9: Interior

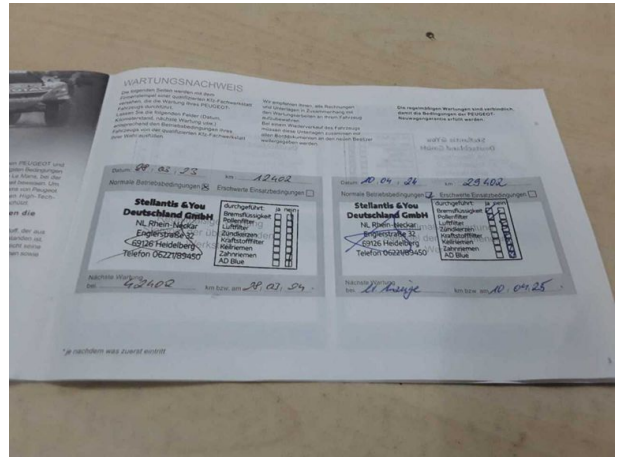

Figure 10: Misc.

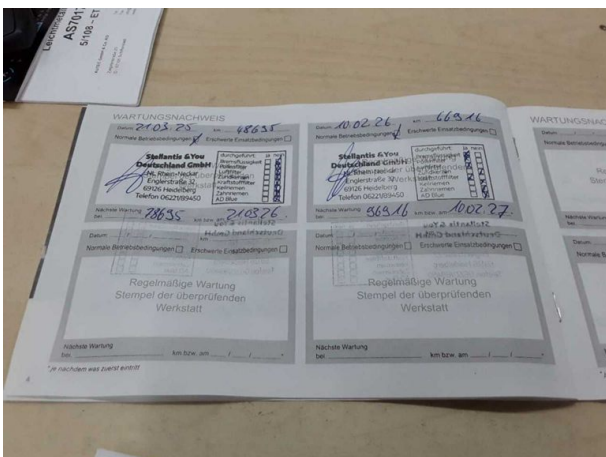

Figure 11: Misc.



Figure 12: Misc.



Figure 13: Misc.



Figure 14: Misc.



Figure 15: Misc.



Figure 16: Misc.



Figure 17: Misc.



Figure 18: Misc.



Figure 19: Misc.



Figure 20: Misc.



Figure 21: Misc.



Figure 22: Misc.



Figure 23: Misc.



Figure 24: Misc.

TÜV SÜD Auto Service GmbH
Römeräcker 1
76351 Linkenheim - Hochstetten

Inspection location
SAP Walldorf
69190 Walldorf

Inspection date: 12 Jun 2026
Protocol number: 45903408
Delivery date: 12 Jun 2026

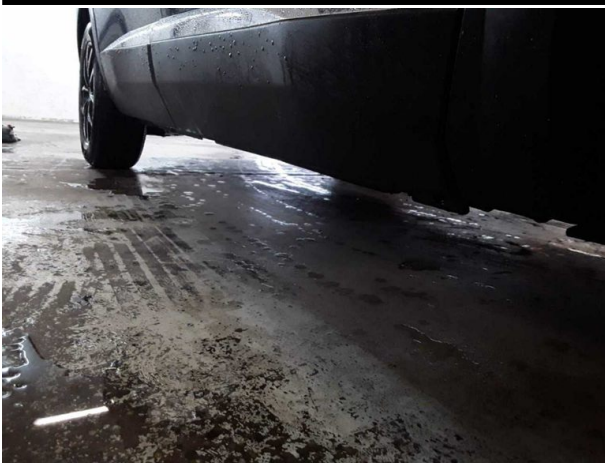

Figure 25: Misc.



Pictures of damage



Damage #1: 2nd wheel set: 1 alloy rim - Scratched - Loss in value



Damage #1: 2nd wheel set: 1 alloy rim - Scratched - Loss in value



Damage #2: Door - front left side: Door - Scratched - Smart repair



Damage #2: Door - front left side: Door - Scratched - Smart repair



Damage #3: Side panel - rear right side: Sill - Scratched - Smart repair



Damage #3: Side panel - rear right side: Sill - Scratched - Smart repair



Damage #3: Side panel - rear right side: Sill - Scratched - Smart repair



Damage #4: Boot lid / rear door: Boot lid (elekt. öffnet nicht von alleine) - Specify findings - Perform diagnosis

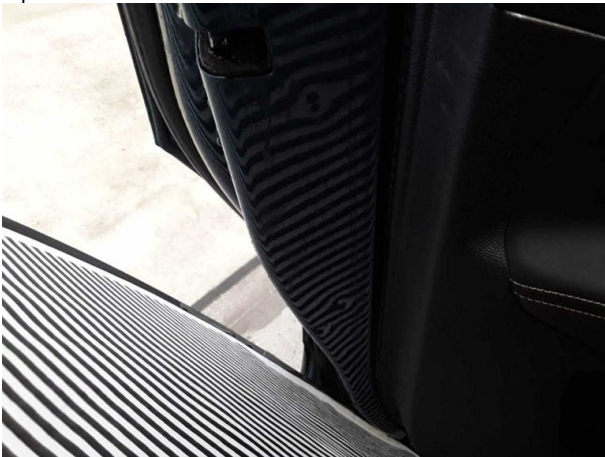

Damage #5: Door - rear left side: Door - dent(s) - Smooth repair work



Damage #6: Door - rear right side: Door - dent(s) - Smooth repair work



Damage #6: Door - rear right side: Door - dent(s) - Smooth repair work

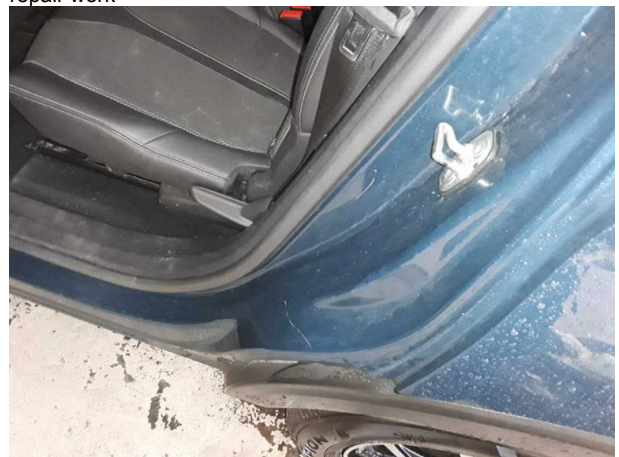

Damage #7: Side panel - rear left side: Sill - Scratched - Rep... and paint



Damage #7: Side panel - rear left side: Sill - Scratched - Repair and paint



Damage #7: Side panel - rear left side: Sill - Scratched - Repair and paint



Damage #7: Side panel - rear left side: Sill - Scratched - Repair and paint



Damage #8: Side panel - rear right side: Side panel - Scratched - Repair and paint



Damage #8: Side panel - rear right side: Side panel - Scratched - Repair and paint

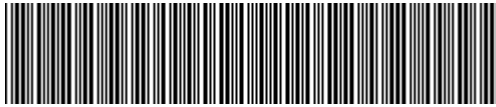

VF3MCYHZUNS031390

Angaben zum Fahrzeug

Halter		Besichtigungszustand	bedingt: Licht/Nässe/Schmutz
Kennzeichen		Laufleistung (abgelesen)	74.761 km
Hersteller	Peugeot	Restlauf bis Service	8 Monat(e)
Typ/Modell	5008	HU (Bericht lag nicht vor)	03/2027
Fahrgestellnummer	VF3MCYHZUNS031390	Leistung / Hubraum	96 kW / 1.499 ccm
Erstzulassung	21.05.2022	Polster/Farbe	/
Letzte Wartung	02/2026, 66.916 km	Lackierung	
Kraftstoffart	Diesel	Getriebe	Automatik

Zustandsbericht

Wertmindernde Faktoren

Nr.	Bauteilgruppe	Beschreibung
1	2.Radsatz	1 Leichtmetallfelge - verkratzt / verschürft - Wertminderung
2	Tür vorn links	Tür - verkratzt / verschürft - Smart Repair
3	Seitenwand rechts	Einstieg - verkratzt / verschürft - Smart Repair
4	Heckklappe/-tür	Heckklappe (elekt. öffnet nicht von alleine) - Befund festlegen - Diagnose durchführen
5	Tür hinten links	Tür - Delle(n) - sanft instandsetzen
6	Tür hinten rechts	Tür - Delle(n) - sanft instandsetzen
7	Seitenwand links	Einstieg - verkratzt / verschürft - instandsetzen und lackieren
8	Seitenwand rechts	Seitenwand - verkratzt / verschürft - instandsetzen und lackieren

Gebrauchsspuren

Nr.	Bauteilgruppe	Beschreibung
1	Verglasung	Frontscheibe (Steinschläge) - kein Abzug
2	Karosserie	Karosserie (Steinschläge) - Kratzer - kein Abzug

Fehlteile

Fehlteil

Vorschäden

Nr.	Vorschaden
1	Front, Angabe durch Nutzer/Auftraggeber, vom 26.03.2023

Festgestellte Nachlackierungen

Nr.	Ort
1	Kotflügel rechts, fachgerecht ausgeführt

TÜV SÜD Auto Service GmbH **Besichtigungsort**
Römeräcker 1 SAP Walldorf
76351 Linkenheim - Hochstetten 69190 Walldorf

Besichtigungsdatum: 12.06.2026
Protokollnummer: 45903408
Anlieferungsdatum: 12.06.2026



Hauptbereifung

Achse	Reifengröße	Hersteller	Reifentyp	Profiltiefe	Verktgl.	Zul.
1	215/65 R17 99H	Pirelli	Winterreifen	5mm - 5mm	i.O.	
2	215/65 R17 99H	Pirelli	Winterreifen	6mm - 6mm	i.O.	

Zusatzbereifung

Achse	Reifengröße	Hersteller	Reifentyp	Profiltiefe	Verktgl.	Zul.
1	225/55 R18 102V	Michelin	Sommerreifen	3mm - 3mm	i.O.	
2	225/55 R18 102V	Michelin	Sommerreifen	3mm - 3mm	i.O.	

Der Verschleißzustand sowie evtl. Schäden an der Bereifung sind wertmäßig berücksichtigt.

Bemerkungen

Keine Gewähr auf Vollständigkeit und
Richtigkeit der angezeigten Ausstattung.
Techn. Änderungen vorbehalten
Das Fahrzeug weist dem Alter, der Laufleistung und dem
Einsatzzweck entsprechende Gebrauchsspuren auf.
elektr. Komponenten geprüft, i. O.

Lackwerte geprüft, n.i.O

Fahrzeug war zum Zeitpunkt der Besichtigung regennass, weitere Beschädigungen können nicht ausgeschlossen werden.

TÜV SÜD Auto Service GmbH **Besichtigungsort**
Römeräcker 1 SAP Walldorf
76351 Linkenheim - Hochstetten 69190 Walldorf

Besichtigungsdatum: 12.06.2026
Protokollnummer: 45903408
Anlieferungsdatum: 12.06.2026



Angaben zum Fahrzeug

Hersteller	Peugeot	Besichtigungszustand	bedingt: Licht/Nässe/Schmutz
Typ/Modell	5008	Laufleistung (abgelesen)	74.761 km
Fahrgestellnummer	VF3MCYHZUNS031390	Erstzulassung	21.05.2022

Angaben zum Auftrag:

Auftragsgemäß erfolgte die Fahrzeugzustandsbewertung in demontagefreien Zustand.

Fahrzeug-Identifizierung:

Die Fahrzeug-Identifizierungsnummer (FIN) wurde am Fahrzeug abgelesen und die Übereinstimmung im Verlauf der Besichtigung durch den Unterzeichner mit den vorgelegten Unterlagen festgestellt.

Besichtigungsbedingungen:

Eine ordnungsgemäße Sichtprüfung der Lackierung und der Karosserie war wegen unzureichender Lichtverhältnisse/ Nässe oder Verschmutzung nur eingeschränkt möglich.

Allgemeinzustand:

Das Fahrzeug weist dem Alter und Einsatzzweck entsprechende Gebrauchsspuren auf.

Übersichtsfotos



Abbildung 1: Schräg vorne



Abbildung 2: Schräg vorne



Abbildung 3: Schräg hinten



Abbildung 4: Schräg hinten



Abbildung 5: Innenraum



Abbildung 6: Innenraum



Abbildung 7: Innenraum



Abbildung 8: Innenraum



Abbildung 9: Innenraum



Abbildung 10: Sonstiges



Abbildung 11: Sonstiges

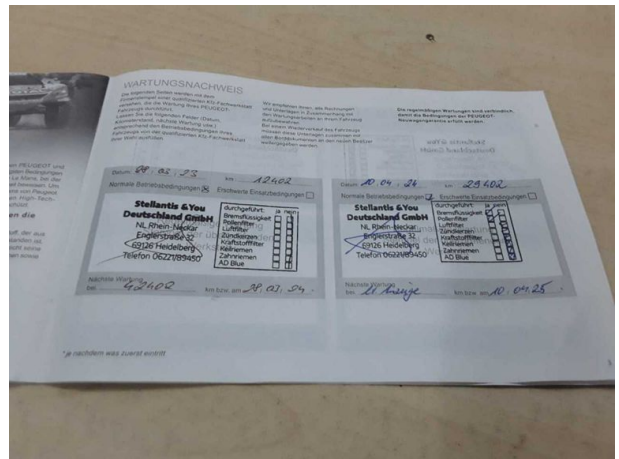

Abbildung 12: Sonstiges

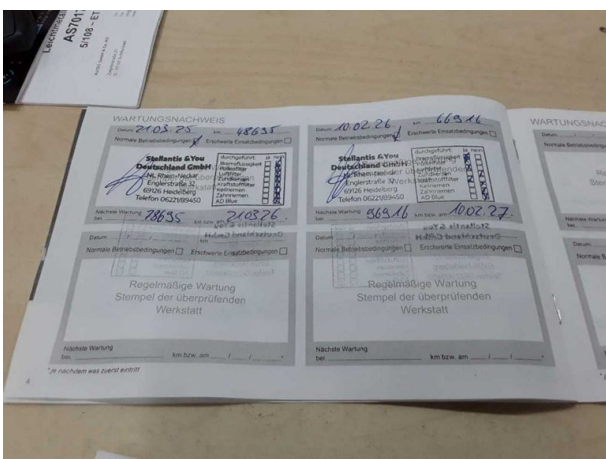

Abbildung 13: Sonstiges



Abbildung 14: Sonstiges



Abbildung 15: Sonstiges



Abbildung 16: Sonstiges



Abbildung 17: Sonstiges



Abbildung 18: Sonstiges



Abbildung 19: Sonstiges



Abbildung 20: Sonstiges



Abbildung 21: Sonstiges



Abbildung 22: Sonstiges



Abbildung 23: Sonstiges



Abbildung 24: Sonstiges

TÜV SÜD Auto Service GmbH
Römeräcker 1
76351 Linkenheim - Hochstetten

Besichtigungsort
SAP Walldorf
69190 Walldorf

Besichtigungsdatum: 12.06.2026
Protokollnummer: 45903408
Anlieferungsdatum: 12.06.2026



Abbildung 25: Sonstiges

Beschädigungsfotos



Beschädigung #1: 2.Radsatz: 1 Leichtmetallfelge - verkratzt / verschürft - Wertminderung

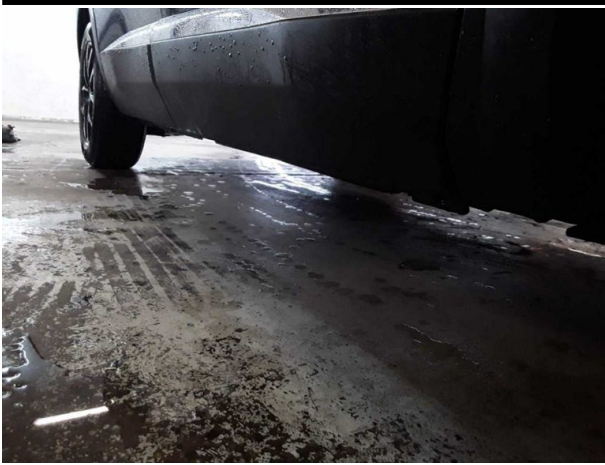

Beschädigung #1: 2.Radsatz: 1 Leichtmetallfelge - verkratzt / verschürft - Wertminderung



Beschädigung #2: Tür vorn links: Tür - verkratzt / verschürft - Smart Repair



Beschädigung #2: Tür vorn links: Tür - verkratzt / verschürft - Smart Repair



Beschädigung #3: Seitenwand rechts: Einstieg - verkratzt / verschürft - Smart Repair



Beschädigung #3: Seitenwand rechts: Einstieg - verkratzt / verschürft - Smart Repair



Beschädigung #3: Seitenwand rechts: Einstieg - verkratzt / verschürft - Smart Repair



Beschädigung #4: Heckklappe/-tür: Heckklappe (elekt. öffnet nicht von alleine) - Befund festlegen - Diagnose durchführen

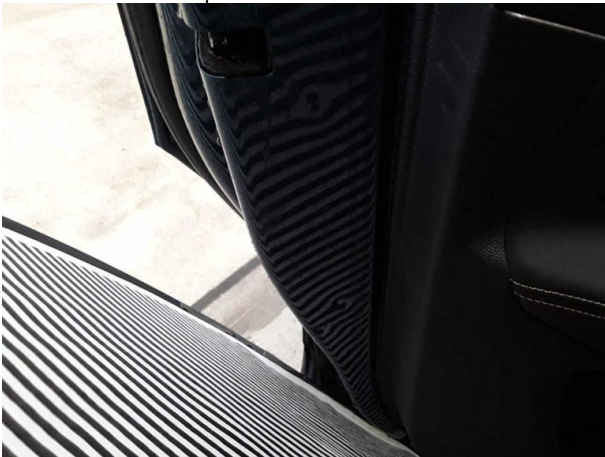

Beschädigung #5: Tür hinten links: Tür - Delle(n) - sanft instandsetzen



Beschädigung #6: Tür hinten rechts: Tür - Delle(n) - sanft instandsetzen



Beschädigung #6: Tür hinten rechts: Tür - Delle(n) - sanft instandsetzen

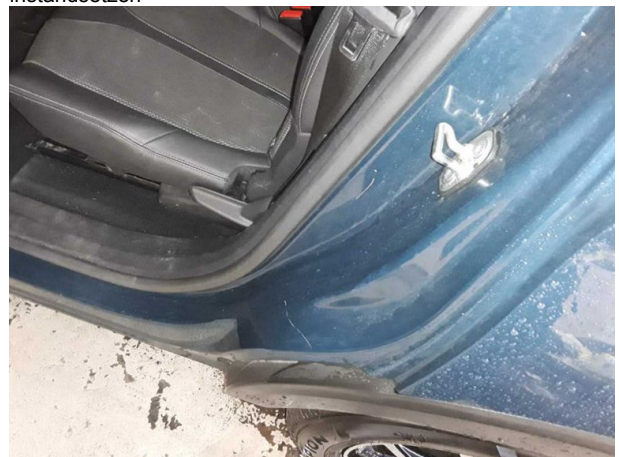

Beschädigung #7: Seitenwand links: Einstieg - verkratzt / verschürft - instandsetzen und lackieren



Beschädigung #7: Seitenwand links: Einstieg - verkratzt / verschürft - instandsetzen und lackieren



Beschädigung #7: Seitenwand links: Einstieg - verkratzt / verschürft - instandsetzen und lackieren



Beschädigung #7: Seitenwand links: Einstieg - verkratzt / verschürft - instandsetzen und lackieren



Beschädigung #8: Seitenwand rechts: Seitenwand - verkratzt / verschürft - instandsetzen und lackieren



Beschädigung #8: Seitenwand rechts: Seitenwand - verkratzt / verschürft - instandsetzen und lackieren



Checkliste

Vorhanden	Name
<input type="checkbox"/>	ABE
<input type="checkbox"/>	Abschleppöse
<input type="checkbox"/>	Anhängekupplung abnehmbar
<input type="checkbox"/>	Antenne
<input type="checkbox"/>	Bordbuchmappe
<input type="checkbox"/>	Bordwerkzeug
<input type="checkbox"/>	Consumer Kabelkit
<input type="checkbox"/>	Fernbedienung Standheizung
<input type="checkbox"/>	Ladekabel
<input type="checkbox"/>	Laderaumabdeckung / Rollo
<input type="checkbox"/>	Leichtmetallfelgensatz komplett
<input type="checkbox"/>	Navigations Datenträger
<input type="checkbox"/>	Schlüssel Anhängerkupplung
<input type="checkbox"/>	Serviceheft
<input type="checkbox"/>	Tirefit Füllmittel
<input type="checkbox"/>	Tirefit komplett
<input type="checkbox"/>	Tirefit Kompressor
<input type="checkbox"/>	Windschott