

## » Übersicht

**Auftrags-Nr:** 1002392354  
**Besichtigt am:** 06.04.2026 11:43  
**Berichts-Nr:** 10490806  
**FIN:** WVVZZZCD4RW185132



Fahrzeugansicht - diagonal  
vorne links



Fahrzeugansicht - diagonal  
hinten rechts

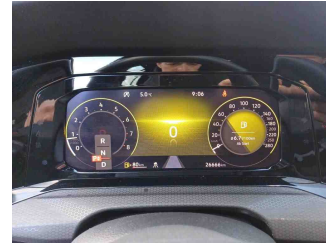

Innenraum - Cockpit mit  
Laufleistung

## » Fahrzeugdaten

<b>Fahrzeugkategorie:</b>	Personenkraftwagen
<b>Fahrzeugart:</b>	Kompaktklasse
<b>Hersteller:</b>	Volkswagen
<b>Modell:</b>	Golf
<b>HSN / TSN:</b>	0603 / CMI
<b>Erstzulassungsdatum:</b>	22.03.2024
<b>Laufleistung:</b>	26.666 km
<b>Nachweis Kilometerstand:</b>	Abgelesen
<b>Farbe:</b>	Uranograu
<b>Farbe Dach:</b>	Uranograu
<b>Antriebsart:</b>	Frontantrieb
<b>Motorisierung/Kraftstoff:</b>	Benzin
<b>Hubraum:</b>	1.984 ccm
<b>Leistung:</b>	180 kW (245 PS)
<b>Fahrzeuglänge:</b>	
<b>Fahrzeughöhe:</b>	
<b>Fahrzeugbreite:</b>	
<b>Zulässiges Gesamtgewicht:</b>	
<b>Radstand:</b>	
<b>Anzahl Achsen:</b>	2
<b>Zylinder:</b>	4
<b>Schadstoffklasse:</b>	Euro 6
<b>Anzahl Türen:</b>	5
<b>Anzahl Sitze:</b>	5
<b>Getriebe:</b>	Automatik 7-Gang
<b>Polsterart:</b>	Stoff
<b>Interieurfarbe:</b>	Soul-Schwarz - Tornadorot/Soul-Schwarz/ Schwarz/Soul-Schwarz
<b>Anzahl vorhandene Schlüssel:</b>	2

## » Dokumente & Wartung

<b>Nächste HU:</b>	
<b>Zulassungsbescheinigung (ZBT1 Original) vorhanden:</b>	Ja
<b>Zulassungsbescheinigung entgegengenommen:</b>	Nein
<b>Kennzeichen entgegengenommen:</b>	Keine
<b>Wartungsheft:</b>	Digital
<b>Wartungsnachweis:</b>	Nicht prüfbar
<b>Datum der letzten Wartung:</b>	
<b>Km-Stand bei letzter Wartung:</b>	
<b>Restlauf bis Service:</b>	13.800 KM

## » Fahrzeugausstattung

12-V-Steckdose im Gepäckraum	Drehstromgenerator 140 A
2 LED-Leseleuchten vorn und 2 hinten	Dreipunkt-Automatiksicherheitsgurte für die äußeren Rücksitzplätze
2 USB-C-Schnittstellen vorn, 2 USB-C-Ladebuchsen an der Mittelkonsolehinten; Ladeleistung bis zu 45 W	Dreipunkt-Automatiksicherheitsgurte vornmit Höheneinstellung und Gurtstraffer
3 Kopfstützen hinten	Einparkhilfe - Warnsignale bei Hindernissen im Front- und Heckbereich
4 Leichtmetallräder "Richmond" 7,5 J x 17	Elektronische Begrenzung der Höchstgeschwindigkeit
4-Zylinder-Ottomotor 2,0 l	Elektronische Parkbremse inkl. Auto-Hold-Funktion
4-Zylinder-Ottomotor 2,0 l TSI, 180 kW	Elektronisches Stabilisierungsprogramm und elektromechanischer Bremskraftverstärker
6+1 Lautsprecher	Entriegelung Heckklappe/Deckel hinten von außen
7-Gang-Automatikgetriebe oder DSG Beachtung: Fam. EDF	Entriegelung Hintersitz Standard
Abbiege- und Schlechtwetterlicht	Fahrlichtschaltung automatisch, mit LED-Tagfahrlicht sowie Begrüßungs- und Verabschiedungslicht
Abbiegebremsfunktion und Ausweichunterstützung	Fahrprofilauswahl
Abgasendrohr hinten (Standard)	Fahrzeuge ohne besonderen Produktaufwertungsmaßnahmen
Abgasnorm EU6 AP	Fahrzeugklassen-Differenzierung -5H0-
Airbag für Fahrer und Beifahrer, mit Beifahrerairbag-Deaktivierung	Federbereich 39 nur Einbausteuerung keine Bedarfsprognose
Aktivkohlebehälter (EVAP)	Fertigungsablauf Standard
Ambientebeleuchtung 30-farbig, Ablagefach in der Mittelkonsole vorn beleuchtet	Frontantrieb
App-Connect Wireless für Apple CarPlay und Android Auto	Frontscheibe in Verbundsicherheitsglas, wärme- und geräuschkämmend
Außen-Sound Standard	Fußgängerschutzmaßnahmen erweitert
Außenspiegel elektrisch einstell- und beheizbar, mit Memory-Funktion und Beifahrerspiegelabsenkung	Geschwindigkeitsbegrenzer in Verbindung mit Online-Diensten
Außenspiegel Fahrerseite asphärisch, Beifahrerseite konvex	Gewichtsbereich 3 nur Einbausteuerung keine Bedarfsprognose
Außenspiegelgehäuse und Türgriffe in Wagenfarbe	Innenspiegel abblendbar
Batterie 420A (70Ah)	ISOFIX-Halteösen für Kindersitze auf denäußeren Rücksitzen sowie auf dem Beifahrersitz, i-Size-kompatibel
Batterie/Generator Kapazität Standard	Kältemittel R1234yf
Bauteilesatz ohne länderspezifische Bauvorschrift	Kein Sonderfahrzeug, Standard-Ausführung
Beifahrersitzlehne nicht umklappbar	Keine Aktionsausführung
Betriebserlaubnis Nachtrag	Klimaanlage "Air Care Climatronic" mit Aktiv-Kombifilter, Bedienelementen hinten und 3-Zonen-Temperaturregelung
Betriebsspannung 12 V	Kombi-Instrument mit elektronischem Tachometer, Kilometer- und Tageskilometerzähler, Drehzahlmesser
Bordliteratur in Deutsch (Deutschland)	Kopfairbags vorn und hinten, Seitenairbags vorn, Center-Airbag
Bordwerkzeug	Kopfstützen vorn im Sitz integriert
Car2X	Kraftstoffsystem Otto-Einspritzer
Chrom-Applikationen an Spiegeleinstell- und Fensterheberschaltern, Chromleisten an den Auströmern	Kurzheck
Dachhimmel	Landesverkaufsprogramm Deutschland
Dämpfung vorn	LED-Leuchte im Fußraum vorn, Lichtfarbe wählbar
Dekoreinlagen "Black Metal Chrome" für Instrumententafel und Türverkleidungen vorn	LED-Plus-Scheinwerfer
Digital Cockpit Pro, mehrfarbig, verschiedene Info-Profile wählbar	LED-Rückleuchten
Digitaler Radioempfang DAB+	Leergewichtsbereich Standard
Diversity-Antenne für FM-Empfang	Leiste zwischen den Scheinwerfern sowie Türgriffmulden beleuchtet
Doppelkupplungsgetriebe DQ381	
Doppelton-Signalhorn	

Lendenwirbelstützen vorn	Ohne UNECE CS&SU
Leuchtweitenregulierung dynamisch	Ohne Verkehrszeichenerkennung
Linkslenker	Ohne Vorbereitung Einbau Funkgerät
Make-up-Spiegel beleuchtet in den Sonnenblenden	Ohne Vorbereitung Rundumtonkombination und ohne Funkantenne
Mittelarmlehne vorn höhen- und längseinstellbar	Ohne Wärmespeicher/Zusatzheizung
Modul Boden hinten Ausführung 1	Ohne zus. Triebwerks-Unterschutz
Motorenstart Standard	Ohne zus.Zierleisten
Müdigkeitserkennung	Ohne Zusatz-/Standheizung
Multifunktionskamera	Ohne zusätzliche Bereifung
Multifunktions-Sportlenker in Leder, mit Touch-Bedienung und Schaltwippen	Online-Dienst, mit OCU, mit Head Unit Codierung, ohne WFS-Verbund
Nebelschlusslicht einseitig, Rückfahrlicht beidseitig	Pedale in Edelstahl gebürstet
Nicht Heissland	Progressivlenkung
Nichtraucherausführung - Ablagefach und 12-V-Steckdose vorn	Radio
Normal-Lackierung	Radsicherungen mit erweitertem Diebstahlschutz
Notbremsassistent "Front Assist" mit Fußgänger- und Radfahrererkennung	Radstand
Notruf-Service, Laufzeit 10 Jahre ab Erstausslieferung, Voraussetzung: Verfügbarkeit benötigter Mobilfunknetze	Rechtsverkehr
Ohne 2. Batterie	Regionscode " ECE " für Radio
Ohne Alcohol Interlock	Reifen 225/45 R 17 mit sportlicher Fahrdynamik
Ohne alternativ-Antriebssystem	Reifenkontrollanzeige
Ohne Anhängervorrichtung	Rücksitzbank ungeteilt, Lehne asymmetrisch geteilt umklappbar, mit Mittelarmlehne
Ohne Aufkleber und Embleme	Schalthebelknopf/-Griff in Alu
Ohne beheizbare Scheibenwaschdüsen	Scheibenbremsen hinten
Ohne Berg-Anfahr/ Abfahrhilfe/ Komfort- fahrhilfe	Scheibenbremsen vorn
Ohne besondere Karosseriemaßnahmen	Scheibenwischer-Intervallschaltung mit Lichtsensor
Ohne Dachreling	Schlüsselloses Startsystem "Keyless Start" ohne Safe-Sicherung
Ohne Elektromotor ( Hybrid )	Schriftzugsatz "GTI"
Ohne erweitertem Sicherheitssystem	Serienkraftstoff-Erstbefüllung
Ohne Feuerlöscher	Serviceanzeige 30000 km oder 2 Jahre ( flexibel )
Ohne Head-Up Display	Sitzmittelbahnen der Vordersitze und der äußeren Rücksitzplätze in Stoff "Scale Paper"
Ohne Kamerasysteme/Umfeldsensorik	Spezielles Typschild für EG für M1-Pkw
Ohne Ladekabel	Sportfahrwerk
Ohne Lichtassistent	Spurhalteassistent "Lane Assist"
Ohne Mode3 Ladekabel	Stabilisator hinten
Ohne Scheinwerferreinigungsanlage, ohne Waschwasser-Standanzeige	Stabilisator vorn
Ohne Sitzbelüftung/Massagesitze	Standard-Klimazonen
Ohne Sitzheizung	Start-Stopp-System mit Bremsenergie-Rückgewinnung
Ohne Speedlimiter (LIM)	Stoßfänger in Wagenfarbe, Lufteinlass In Wabenstruktur
Ohne Sprachsteuerung	Telefonschnittstelle mit induktiver Ladefunktion
Ohne Spurwechselassistent	Textilfußmatten vorn und hinten
Ohne Systeme für den Fahrzeugzugang	Tire Mobility Set: 12-Volt-Kompressor und Reifendichtmittel
Ohne Trennwand	Top-Sport-Ausstattung

Top-Sportsitze vorn  
Transportschutzfolie (Mindestschutz) mit zus.  
Transportschutzmaßnahmen  
Tür und Seitenverkleidung  
Typprüfland Deutschland  
Umfeldbeleuchtung mit Logoprojektion  
UWB fähiges Land und Trägerfrequenz 433,92 bis 434,42Mhz  
Variante Grundausstattung  
Verbandtasche, Warndreieck und Warnweste  
Vierlenkerachse  
Volldach  
Vorbereitet für "We Connect" und "We Connect Plus" oder  
"VW Connect" und "VW Connect Plus"  
Vorbereitet für spätere Freischaltung: Navigationsfunktion  
"Discover Media" inkl. "Streaming & Internet"  
Vorderachs-Differenzialsperre  
Vordersitze mit Höheneinstellung  
Wärmeschutzverglasung grün, seitlich und hinten  
Warnton und -leuchte für nicht angelegte Gurte vorn und hinten  
Wartungsintervallverlängerung  
Wegfahrsperre elektronisch

## » Bereifung

### MONTIERTE BEREIFUNG

Derzeit sind ein oder mehrere Reifen am Fahrzeug montiert, die nicht zum Lieferumfang gehören.

Hersteller	Ort	Position	Typ	Felge	Dimension	Profiltiefe
Pirelli	Vorne	Links	Winter	Aluminium	225/45 R 17 94 V	3,0 mm
Pirelli	Vorne	Rechts	Winter	Aluminium	225/45 R 17 94 V	3,0 mm
Goodyear	Hinten	Links	Ganzjahresreifen	Aluminium	225/45 R 17 94 V	7,0 mm
Falken	Hinten	Rechts	Winter	Aluminium	225/45 R 17 94 V	7,0 mm

**Reifen zulässig:** Ja  
**Reifen verkehrssicher:** Nein

### ERSATZ-/NOTRAD & ZUBEHÖR

**Bordwerkzeug vorhanden:** Ja  
**Tirefit vorhanden:** Ja  
**Tirefit Ablaufdatum:** 01.2028  
**Kompressor vorhanden:** Ja

## » Wertmindernde Faktoren

Nr	Bauteil	Schadensbeschreibung	Reparaturempfehlung
1	Reifen	Abweichend vom Auslieferungszustand/-umfang	Ersetzen
2	Alufelge vorne links	Kratzer	Ersetzen Sicherheitsrelevanter Schaden
3	Stoßfänger hinten	Kratzer	Spotrepair
4	Dach	Delle(n)	Kaltdrücken
5	Alufelge vorne rechts	Kratzer	Optische Wertminderung
6	Heckklappe	Delle(n)	Kaltdrücken
7	Windschutzscheibe Zierblende	Kratzer	Ersetzen
8	Einstiegsschweller hinten rechts	Kratzer	Polieren
9	Dach	Anhaftung	Polieren
10	Verkleidung A-Säule links	Abweichend vom Auslieferungszustand/-umfang	Entfernen
11	Karosserie	Lackschicht dicker als üblich	Keine Reparatur

## » Gebrauchsspuren

Nr	Bauteil	Schadensbeschreibung	Reparaturempfehlung
1	Alufelge hinten links	Kratzer	Akzeptabel (Gebrauchsspur)
2	Einstiegsschweller hinten links	Kratzer	Akzeptabel (Gebrauchsspur)
3	Einstiegsschweller vorne rechts	Kratzer	Akzeptabel (Gebrauchsspur)
4	Stoßfängerspoiler vorne rechts	Kratzer	Akzeptabel (Gebrauchsspur)
5	Tür vorne links	Kratzer	Akzeptabel (Gebrauchsspur)
6	Heckklappenverkleidung	Kratzer	Akzeptabel (Gebrauchsspur)
7	Hintere Dachsäulenverkleidung rechts	Kratzer	Akzeptabel (Gebrauchsspur)
8	Seitenwand hinten rechts	Kratzer	Akzeptabel (Gebrauchsspur)

**» Merkantile Wertminderung**

<b>Unfallfahrzeug:</b>	Ja
<b>Vorschäden bekannt:</b>	Ja
<b>Vorschäden feststellbar:</b>	Ja
<b>Nachlackierungen vorhanden:</b>	Ja
<b>Nachlackierungen professionell ausgeführt:</b>	Ja
<b>Lackschichtdickenmessung durchgeführt:</b>	Ja - mit Auffälligkeiten/Abweichungen

## » Hinweise zum Zustandsbericht

**Angaben zum Auftrag und zum Bewertungsumfang:**

Es wurde der Auftrag erteilt, einen Zustandsbericht über das beschriebene Fahrzeug zu erstellen.

Die Fahrzeugzustandsbewertung erfolgte auftragsgemäß auf Basis der vom Auftraggeber vorgegebenen Standards für Fahrzeugbewertungen. Die Feststellungen im Einzelfall trifft der Sachverständige aufgrund eigener Sachkunde und nach eigenem sachverständigen Ermessen.

**Fahrzeug-Identifizierung:**

WVWZZZCD4RW185132

FIN abgelesen und stimmt mit Unterlagen überein

**Allgemeinzustand:**

Verschmutzt

**Besichtigungsbedingungen:**

Nässe, Eingeschränkt

**Hebebühne/Hubmittel benutzt:**

Nein

**Motorenlauf durchgeführt:**

Ja

**Fahrprobe durchgeführt:**

Nein

## » Sonstige Bemerkungen

Vorliegendes Exemplar wurde auf elektronischem Wege erzeugt. Es ist ohne Originalunterschrift gültig.

## » Ansichtsfotos



Fahrzeugansicht - diagonal vorne links



Fahrzeugansicht - diagonal vorne rechts



Fahrzeugansicht - diagonal hinten links

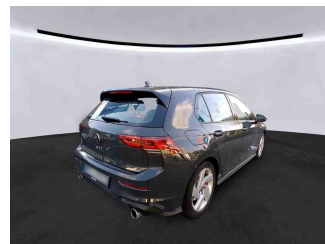

Fahrzeugansicht - diagonal hinten rechts

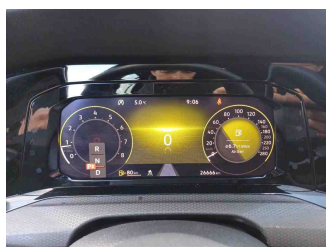

Innenraum - Cockpit mit Laufleistung



Equipment - Bordwerkzeug

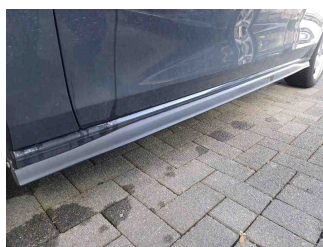

Seitenansicht - Schweller links

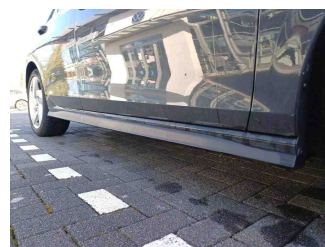

Seitenansicht - Schweller rechts



Fahrzeug - Typenschild/Fahrgestellnummer

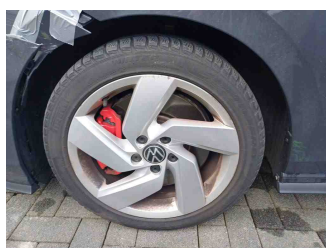

Räder - Rad montiert vorne links



Räder - Rad montiert vorne rechts

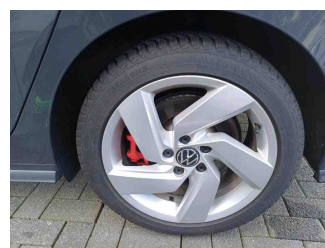

Räder - Rad montiert hinten links

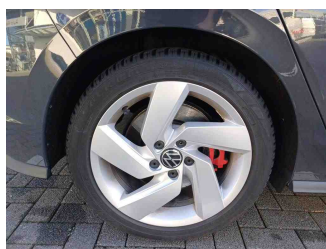

Räder - Rad montiert hinten rechts



Innenraum - Mittelkonsole



Fahrzeug - Motorraum offen

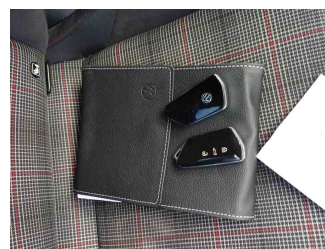

Equipment - Boardmappe/ Securitybag



Innenraum - Kofferraum

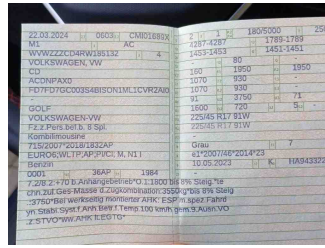

Fahrzeug - abgegebene ZB1



Fahrzeug - Serviceunterlagen /  
Wartungsnachweis



Innenraum - vorne

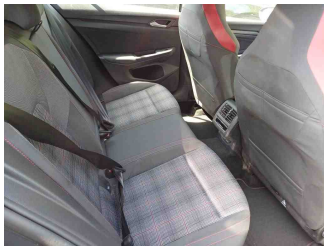

Innenraum - hinten



Räder - Haltbarkeitsdatum  
Tirefit

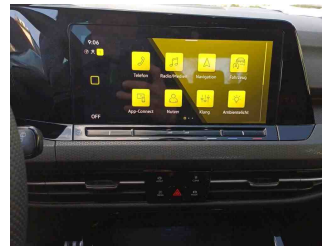

Innenraum -  
Navigationsgerät/Radio

## » Beschädigungsfotos

### WERTMINDERNDE FAKTOREN

1 - Reifen - Abweichend vom Auslieferungszustand/-umfang - Ersetzen

Kommentar

Reifen 1. und 2. Achse ersetzen, nicht identisch, veraltet und beschädigt

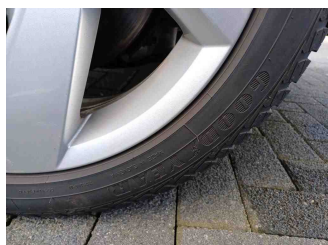
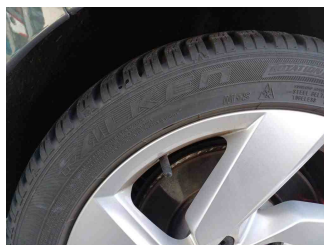

2 - Alufelge vorne links - Kratzer - Ersetzen  
Sicherheitsrelevanter Schaden

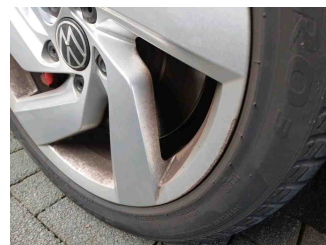
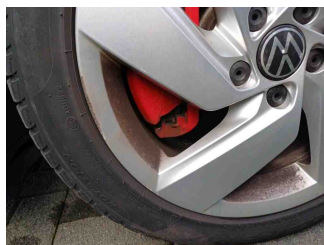
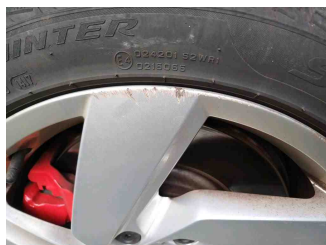

3 - Stoßfänger hinten - Kratzer - Spotrepair

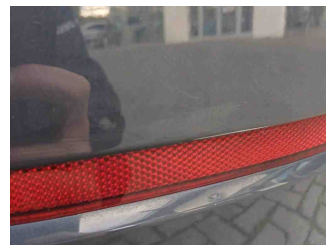
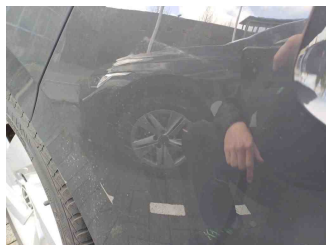
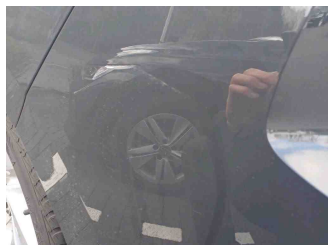

**4 - Dach - Delle(n) - Kaltdrücken**

Kommentar	Zusätzlich nicht vermeidbare strukturelle „Dellen“ vorhanden
-----------	--



**5 - Alufelge vorne rechts - Kratzer - Optische Wertminderung**

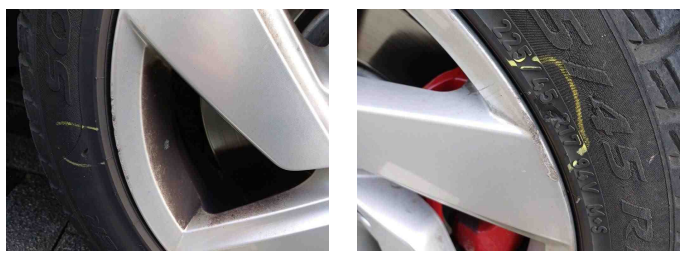

**6 - Heckklappe - Delle(n) - Kaltdrücken**



**7 - Windschutzscheibe Zierblende - Kratzer - Ersetzen**

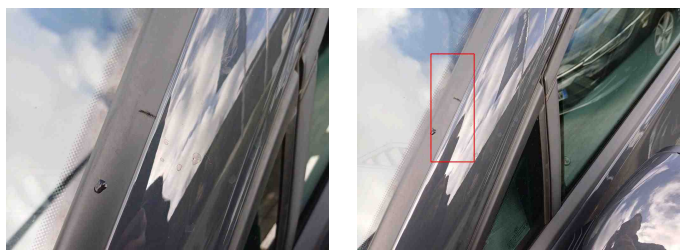

**8 - Einstiegsschweller hinten rechts - Kratzer - Polieren**



## 9 - Dach - Anhaftung - Polieren



## 10 - Verkleidung A-Säule links - Abweichend vom Auslieferungszustand/-umfang - Entfernen

Kommentar

Prüfen, Schaden- und Kostenerweiterung möglich

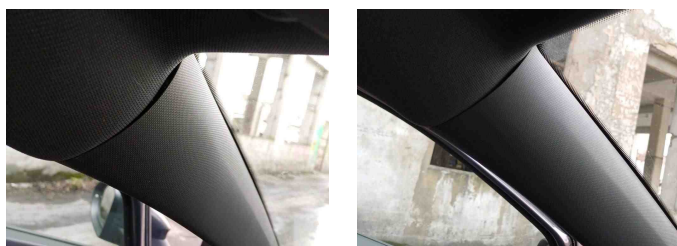

## 11 - Karosserie - Lackschicht dicker als üblich - Keine Reparatur



## GEBRAUCHSSPUREN

### 1 - Alufelge hinten links - Kratzer - Akzeptabel (Gebrauchsspur)



### 2 - Einstiegsschweller hinten links - Kratzer - Akzeptabel (Gebrauchsspur)

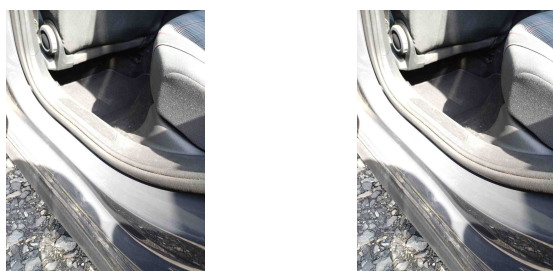

3 - Einstiegsschweller vorne rechts - Kratzer - Akzeptabel (Gebrauchsspur)

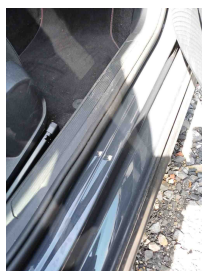
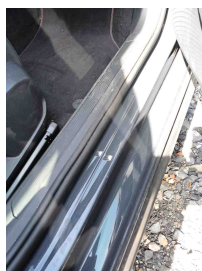

4 - Stoßfängerspoiler vorne rechts - Kratzer - Akzeptabel (Gebrauchsspur)



5 - Tür vorne links - Kratzer - Akzeptabel (Gebrauchsspur)

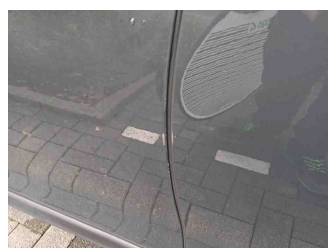
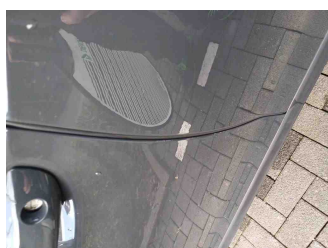

6 - Heckklappenverkleidung - Kratzer - Akzeptabel (Gebrauchsspur)

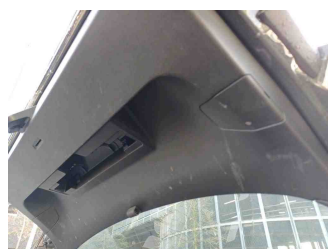
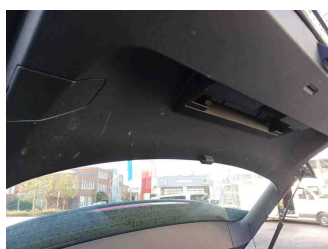

7 - Hintere Dachsäulenverkleidung rechts - Kratzer - Akzeptabel (Gebrauchsspur)

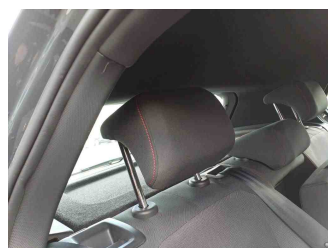
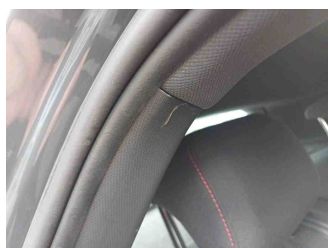

8 - Seitenwand hinten rechts - Kratzer - Akzeptabel (Gebrauchsspur)

