

WWZZZE1ZNP009559

Vehicle details

Operator		Inspection condition	Conditional: Light/moisture/dirt
License number		Mileage (Read)	56,200 km
Manufacturer	Volkswagen	Next maintenance in	582 Tag(e)
Type / Model	ID.3 PRO 107 KW	Main inspection (Report not on hand)	11/2026
Vehicle Identification number	WWZZZE1ZNP009559	Power / Engine displacement	70 kW
First registration	16 Nov 2021	Upholstery/Colour	/
Last maintenance		Paintwork	
Fuel type	Electric	Gearbox	Automatic

Zustandsbericht

Value reducing factors

No.	Component group	Description
1	Documents	Service book (Wartungsnachweise fehlen) - No deduction
2	Wheel / tyres	Wheel cover - front right side - Scratched - Replace
3	Wheel / tyres	Wheel cover - rear right side - Scratched - Replace
4	Equipment	Tirefit filler - Expired - Replace
5	Documents	Main inspection certificate (Fehlt) - Replace
6	Documents	Log book (Fehlt) - Replace
7	Front bumper	Air-inlet grille - Scratched - Replace
8	Rear bumper	Rear bumper - Scratched - Repair and paint
9	Front bumper	Front bumper - Scratched - Repair and paint

Wear and tear

No.	Component group	Description
1	Interior	Interior - Abrasion - No deduction
2	Body	Body (Steinschläge) - Scratch(es) - No deduction
3	Vehicle glazing	Windscreen - Stone chips - No deduction

Missing parts

Missing part

Previous damages

No.	Previous damage
1	Rear, Provided by user / customer



Detected repainting

No.	Location
None detectable	

Main tyres

Axle	Tyre size	Manufacturer	Type of tyre	Tread depth	Roadworthy	Permissibility
1	215/55 R18 95T	Goodyear	Winter tyres	6mm - 6mm	o.k.	
2	215/55 R18 95T	Goodyear	Winter tyres	5mm - 5mm	o.k.	

Additional tyres

Axle	Tyre size	Manufacturer	Type of tyre	Tread depth	Roadworthy	Permissibility
1	215/55 R18 95T	Bridgestone	Summer tyres	4mm - 4mm	o.k.	
2	215/55 R18 95T	Bridgestone	Summer tyres	4mm - 4mm	o.k.	

Replacement

Type	Tyre size	Manufacturer	Type of tyre	Tread depth	Expiration date
Tirefit					06/2025

The wear and tear condition and possible damages to the tyres are considered in the value.

Comments

Keine Gewähr auf Vollständigkeit und
Richtigkeit der angezeigten Ausstattung.
Techn. Änderungen vorbehalten
Das Fahrzeug weist dem Alter, der Laufleistung und dem
Einsatzzweck entsprechende Gebrauchsspuren auf.
elektr. Komponenten geprüft, i. O.

Lackwerte geprüft, i. O.

TÜV SÜD Auto Service GmbH
Römeräcker 1
76351 Linkenheim - Hochstetten

Inspection location
SAP Walldorf
69190 Walldorf

Inspection date: 19 Jun 2026
Protocol number: 46081282
Delivery date: 19 Jun 2026



Vehicle details

Manufacturer	Volkswagen	Inspection condition	Conditional: Light/moisture/dirt
Type / Model	ID.3 PRO 107 KW	Mileage (Read)	56,200 km
Vehicle Identification number	WVWZZZE1ZNP009559	First registration	16 Nov 2021

Details of the order:

In accordance with the contract, the evaluation of vehicle's condition was performed without the vehicle being disassembled.

Vehicle identification:

The vehicle identification number (VIN) was read from the vehicle and its conformity with the submitted documents was confirmed by the undersigned during the inspection.

Inspection conditions:

A proper visual inspection of the paintwork and bodywork was only possible to a limited extent due to insufficient lighting conditions/dampness or dirt.

General condition:

The vehicle shows traces of wear and tear corresponding to its age and purpose



Overview pictures



Figure 1: Diagonal front



Figure 2: Diagonal front



Figure 3: Diagonal rear



Figure 4: Diagonal rear



Figure 5: Interior



Figure 6: Interior

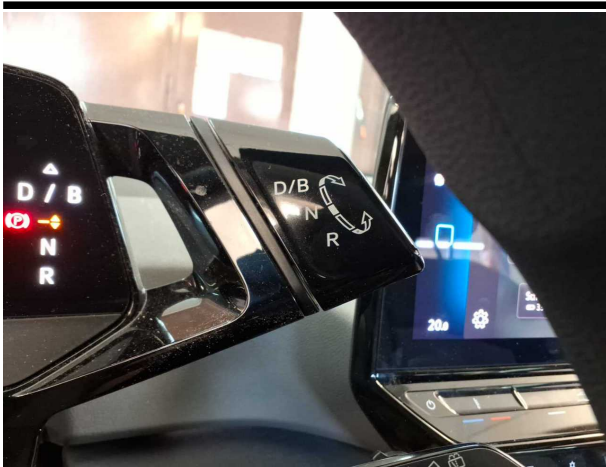

Figure 7: Interior

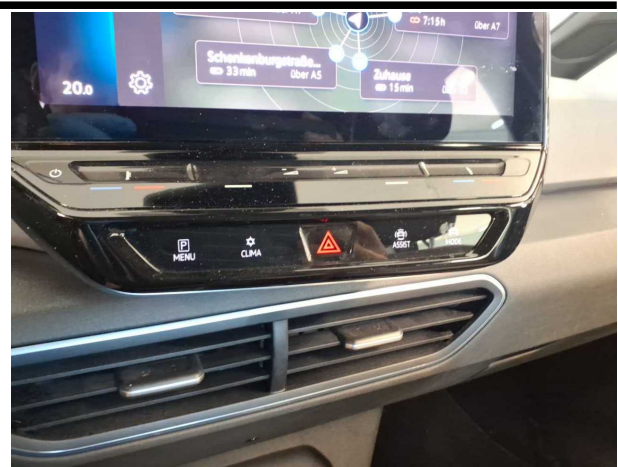

Figure 8: Interior

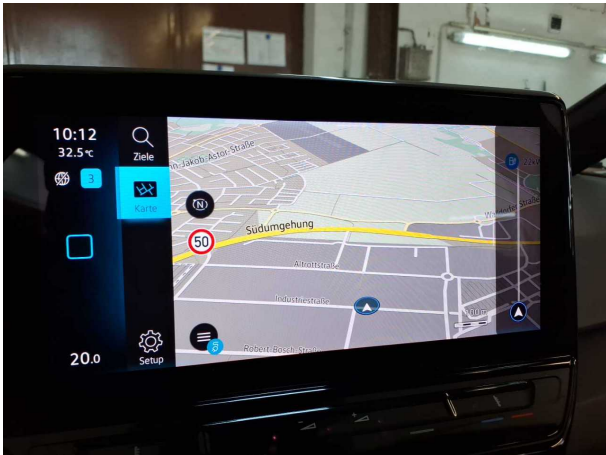

Figure 9: Interior



Figure 10: Misc.



Figure 11: Misc.



Figure 12: Misc.

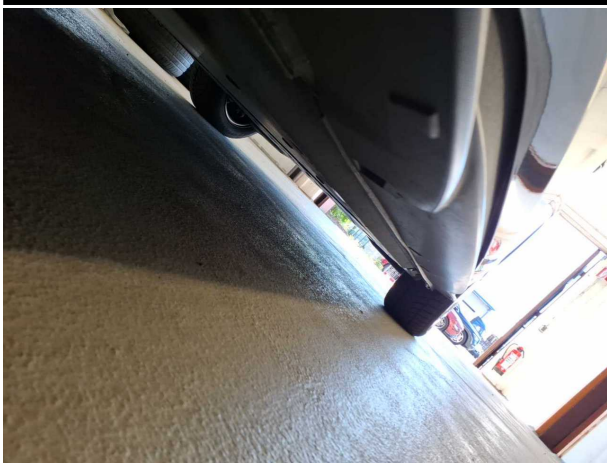

Figure 13: Misc.

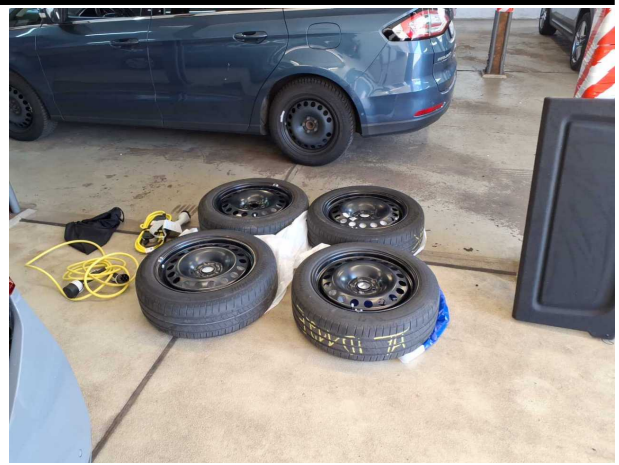

Figure 14: Misc.



Figure 15: Misc.



Figure 16: Misc.

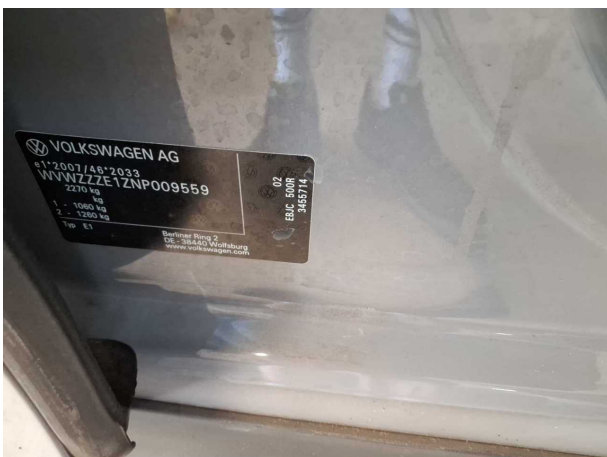

Figure 17: Misc.



Figure 18: Misc.



Figure 19: Misc.

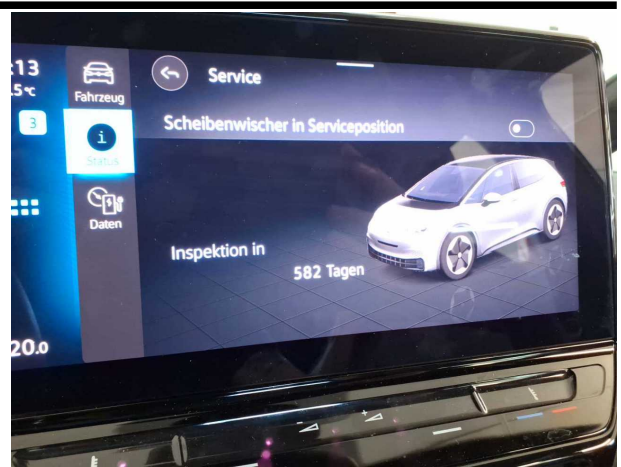

Figure 20: Misc.



Pictures of damage



Damage #2: Wheel / tyres: Wheel cover - front right side - Scratched - Replace



Damage #3: Wheel / tyres: Wheel cover - rear right side - Scratched - Replace



Damage #3: Wheel / tyres: Wheel cover - rear right side - Scratched - Replace

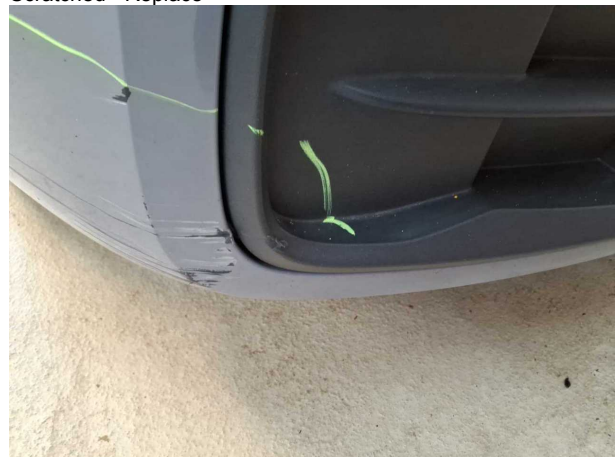

Damage #7: Front bumper: Air-inlet grille - Scratched - Replace

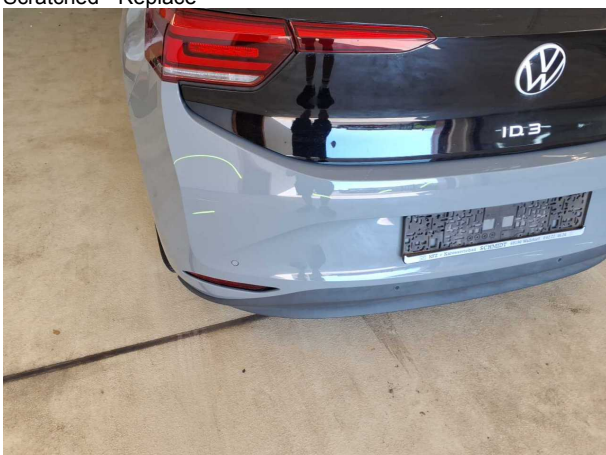

Damage #8: Rear bumper: Rear bumper - Scratched - Repair and paint



Damage #8: Rear bumper: Rear bumper - Scratched - Repair and paint

TÜV SÜD Auto Service GmbH
Römeräcker 1
76351 Linkenheim - Hochstetten

Inspection location
SAP Walldorf
69190 Walldorf

Inspection date: 19 Jun 2026
Protocol number: 46081282
Delivery date: 19 Jun 2026



Damage #8: Rear bumper: Rear bumper - Scratched - Repair and paint

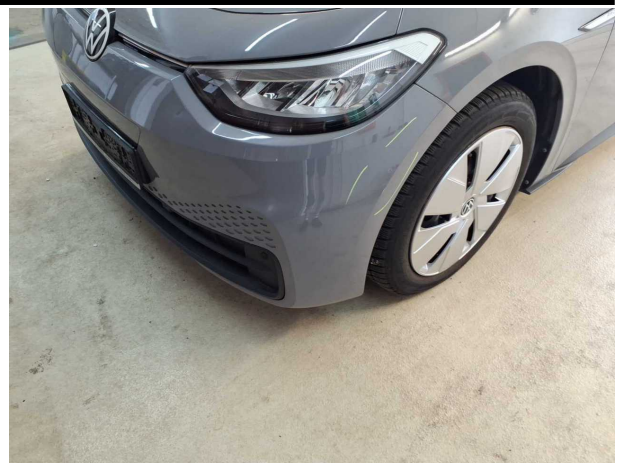

Damage #9: Front bumper: Front bumper - Scratched - Repair and paint



Damage #9: Front bumper: Front bumper - Scratched - Repair and paint



Damage #9: Front bumper: Front bumper - Scratched - Repair and paint

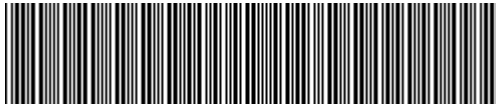

WWZZZE1ZNP009559

Angaben zum Fahrzeug

Halter		Besichtigungszustand	bedingt: Licht/Nässe/Schmutz
Kennzeichen		Laufleistung (abgelesen)	56.200 km
Hersteller	Volkswagen	Restlauf bis Service	582 Tag(e)
Typ/Modell	ID.3 PRO 107 KW	HU (Bericht lag nicht vor)	11/2026
Fahrgestellnummer	WWZZZE1ZNP009559	Leistung / Hubraum	70 kW
Erstzulassung	16.11.2021	Polster/Farbe	/
Letzte Wartung		Lackierung	
Kraftstoffart	Elektro	Getriebe	Automatik

Zustandsbericht

Wertmindernde Faktoren

Nr.	Bauteilgruppe	Beschreibung
1	Unterlagen	Serviceheft (Wartungsnachweise fehlen) - kein Abzug
2	Rad/Reifen	Radblende vorn rechts - verkratzt / verschürft - erneuern
3	Rad/Reifen	Radblende hinten rechts - verkratzt / verschürft - erneuern
4	Ausrüstung	Tirefit Füllmittel - abgelaufen - erneuern
5	Unterlagen	HU Bescheinigung (Fehlt) - erneuern
6	Unterlagen	Bordbuchmappe (Fehlt) - erneuern
7	Stoßfänger vorn	Lufteinlassgitter - verkratzt / verschürft - erneuern
8	Stoßfänger hinten	Stoßfänger hinten - verkratzt / verschürft - instandsetzen und lackieren
9	Stoßfänger vorn	Stoßfänger vorn - verkratzt / verschürft - instandsetzen und lackieren

Gebrauchsspuren

Nr.	Bauteilgruppe	Beschreibung
1	Interieur	Innenraum - Abrieb - kein Abzug
2	Karosserie	Karosserie (Steinschläge) - Kratzer - kein Abzug
3	Verglasung	Frontscheibe - Steinschlag - kein Abzug

Fehlteile

Fehlteil

Vorschäden

Nr.	Vorschaden
1	Heck, Angabe durch Nutzer/Auftraggeber



Festgestellte Nachlackierungen

Nr.	Ort
Keine feststellbar	

Hauptbereifung

Achse	Reifengröße	Hersteller	Reifentyp	Profiltiefe	Verktgl.	Zul.
1	215/55 R18 95T	Goodyear	Winterreifen	6mm - 6mm	i.O.	
2	215/55 R18 95T	Goodyear	Winterreifen	5mm - 5mm	i.O.	

Zusatzbereifung

Achse	Reifengröße	Hersteller	Reifentyp	Profiltiefe	Verktgl.	Zul.
1	215/55 R18 95T	Bridgestone	Sommerreifen	4mm - 4mm	i.O.	
2	215/55 R18 95T	Bridgestone	Sommerreifen	4mm - 4mm	i.O.	

Ersatz

Typ	Reifengröße	Hersteller	Reifentyp	Profiltiefe	Ablaufdatum
Tirefit					06/2025

Der Verschleißzustand sowie evtl. Schäden an der Bereifung sind wertmäßig berücksichtigt.

Bemerkungen

Keine Gewähr auf Vollständigkeit und
Richtigkeit der angezeigten Ausstattung.
Techn. Änderungen vorbehalten
Das Fahrzeug weist dem Alter, der Laufleistung und dem
Einsatzzweck entsprechende Gebrauchsspuren auf.
elektr. Komponenten geprüft, i. O.

Lackwerte geprüft, i. O.

TÜV SÜD Auto Service GmbH **Besichtigungsort**
Römeräcker 1 SAP Walldorf
76351 Linkenheim - Hochstetten 69190 Walldorf

Besichtigungsdatum: 19.06.2026
Protokollnummer: 46081282
Anlieferungsdatum: 19.06.2026



Angaben zum Fahrzeug

Hersteller	Volkswagen	Besichtigungszustand	bedingt: Licht/Nässe/Schmutz
Typ/Modell	ID.3 PRO 107 KW	Laufleistung (abgelesen)	56.200 km
Fahrgestellnummer	WVWZZZE1ZNP009559	Erstzulassung	16.11.2021

Angaben zum Auftrag:

Auftragsgemäß erfolgte die Fahrzeugzustandsbewertung in demontagefreien Zustand.

Fahrzeug-Identifizierung:

Die Fahrzeug-Identifizierungsnummer (FIN) wurde am Fahrzeug abgelesen und die Übereinstimmung im Verlauf der Besichtigung durch den Unterzeichner mit den vorgelegten Unterlagen festgestellt.

Besichtigungsbedingungen:

Eine ordnungsgemäße Sichtprüfung der Lackierung und der Karosserie war wegen unzureichender Lichtverhältnisse/ Nässe oder Verschmutzung nur eingeschränkt möglich.

Allgemeinzustand:

Das Fahrzeug weist dem Alter und Einsatzzweck entsprechende Gebrauchsspuren auf.

Übersichtsfotos



Abbildung 1: Schräg vorne



Abbildung 2: Schräg vorne



Abbildung 3: Schräg hinten



Abbildung 4: Schräg hinten



Abbildung 5: Innenraum



Abbildung 6: Innenraum



Abbildung 7: Innenraum



Abbildung 8: Innenraum

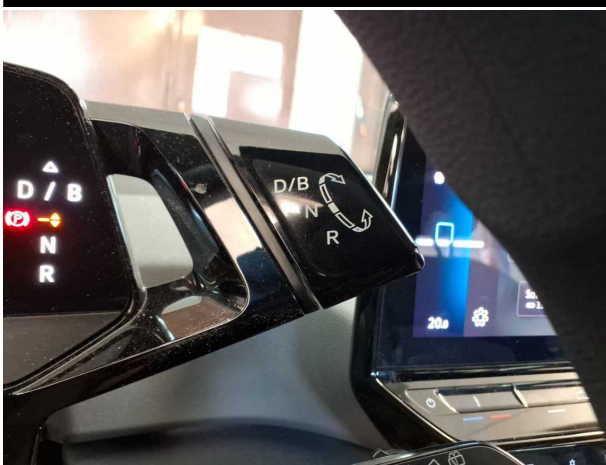

Abbildung 9: Innenraum

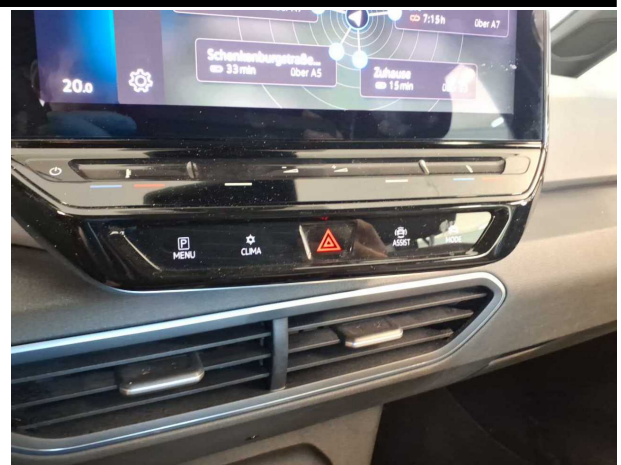

Abbildung 10: Sonstiges



Abbildung 11: Sonstiges



Abbildung 12: Sonstiges



Abbildung 13: Sonstiges



Abbildung 14: Sonstiges

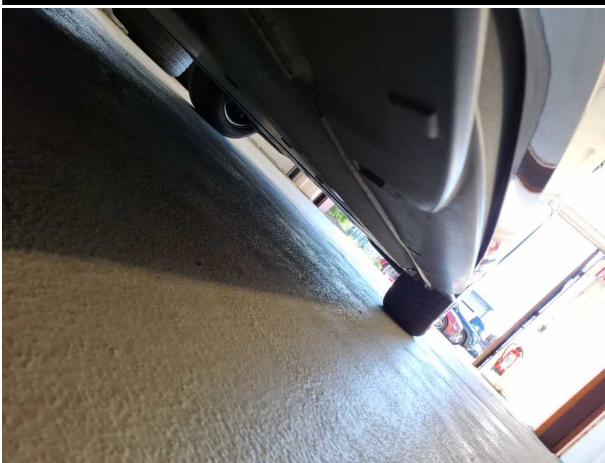

Abbildung 15: Sonstiges

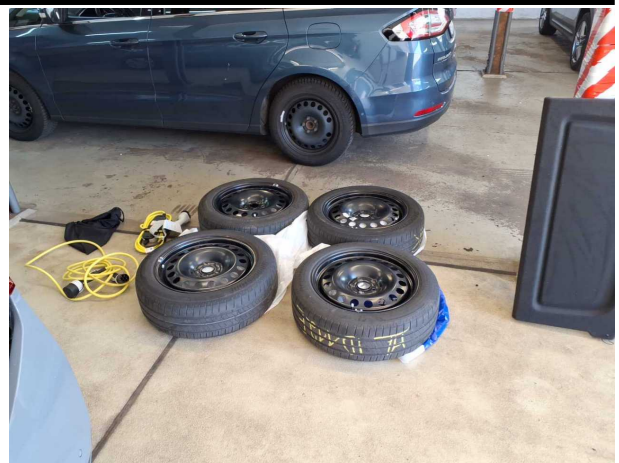

Abbildung 16: Sonstiges



Abbildung 17: Sonstiges



Abbildung 18: Sonstiges

TÜV SÜD Auto Service GmbH **Besichtigungsort**
Römeräcker 1 SAP Walldorf
76351 Linkenheim - Hochstetten 69190 Walldorf

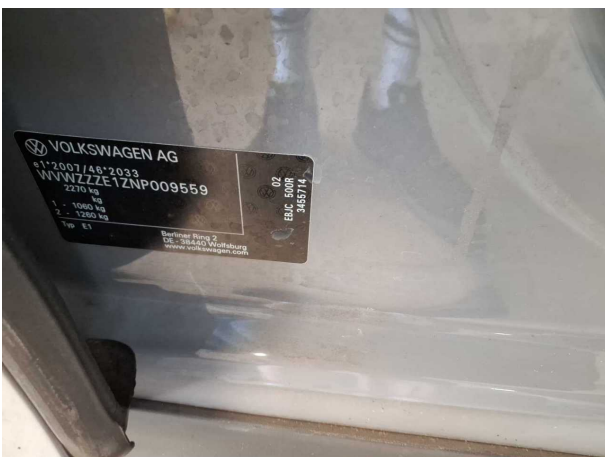
Besichtigungsdatum: 19.06.2026
Protokollnummer: 46081282
Anlieferungsdatum: 19.06.2026



Abbildung 19: Sonstiges



Abbildung 20: Sonstiges

Beschädigungsfotos



Beschädigung #2: Rad/Reifen: Radblende vorn rechts - verkratzt / verschürft - erneuern

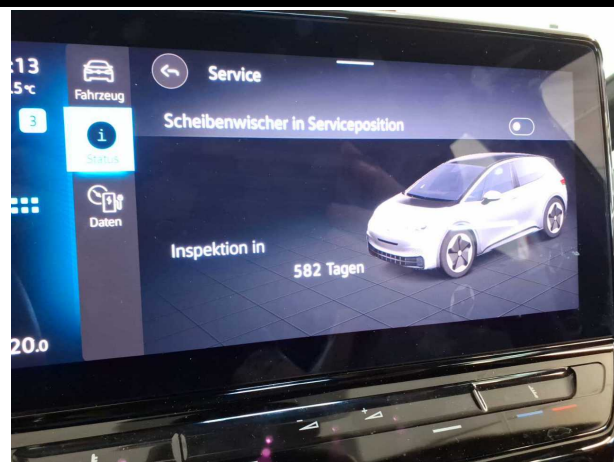

Beschädigung #3: Rad/Reifen: Radblende hinten rechts - verkratzt / verschürft - erneuern



Beschädigung #3: Rad/Reifen: Radblende hinten rechts - verkratzt / verschürft - erneuern



Beschädigung #7: Stossfänger vorn: Lufteinlassgitter - verkratzt / verschürft - erneuern



Beschädigung #8: Stossfänger hinten: Stossfänger hinten - verkratzt / verschürft - instandsetzen und lackieren



Beschädigung #8: Stossfänger hinten: Stossfänger hinten - verkratzt / verschürft - instandsetzen und lackieren



Beschädigung #8: Stossfänger hinten: Stossfänger hinten - verkratzt / verschürft - instandsetzen und lackieren

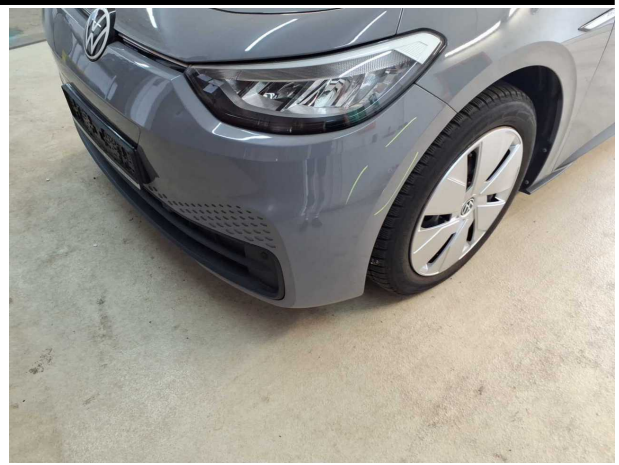

Beschädigung #9: Stossfänger vorn: Stossfänger vorn - verkratzt / verschürft - instandsetzen und lackieren



Beschädigung #9: Stossfänger vorn: Stossfänger vorn - verkratzt / verschürft - instandsetzen und lackieren



Beschädigung #9: Stossfänger vorn: Stossfänger vorn - verkratzt / verschürft - instandsetzen und lackieren



Checkliste

Vorhanden	Name
<input type="checkbox"/>	ABE
<input type="checkbox"/>	Abschleppöse
<input type="checkbox"/>	Anhängekupplung abnehmbar
<input type="checkbox"/>	Antenne
<input type="checkbox"/>	Bordbuchmappe
<input type="checkbox"/>	Bordwerkzeug
<input type="checkbox"/>	Consumer Kabelkit
<input type="checkbox"/>	Fernbedienung Standheizung
<input type="checkbox"/>	Ladekabel
<input type="checkbox"/>	Laderaumabdeckung / Rollo
<input type="checkbox"/>	Leichtmetallfelgensatz komplett
<input type="checkbox"/>	Navigations Datenträger
<input type="checkbox"/>	Schlüssel Anhängerkupplung
<input type="checkbox"/>	Serviceheft
<input type="checkbox"/>	Tirefit Füllmittel
<input type="checkbox"/>	Tirefit komplett
<input type="checkbox"/>	Tirefit Kompressor
<input type="checkbox"/>	Windschott

03.07.2026

Fahrzeugbeschreibung

Fahrzeug: VOLKSWAGEN ID.3 Pro 58 kWh 107 kW Pro Schräghecklimousine 5-türig 0 ccm 146 PS / 107 KW Elektrisch Automatik

Amtliches Kennzeichen:	HD -ID 0112E	Fahrgestell-Nummer:	WVWZZZE1ZNP009559
Vertrags-Nummer:	76473079	Erstzulassung:	16.11.2021
Internes KZ:	15023065	Kilometer-Stand:	0

Unfall/Schaden: Dem Verkäufer wurden keine unfallbedingten Beschädigungen am Fahrzeug angezeigt.

Ausstattung:

VOLKSWAGEN ID.3 Pro 58 kWh 107 kW Pro Schräghecklimousine 5-türig 0 ccm 146 PS / 107 KW Elektrisch Automatik

Lackierung: _____ Polsterung: _____ Telefontyp: _____

Listenpreis ohne Sonderausstattung in EUR (vor Mwst.) **0,00**

Sonderausstattung in EUR (vor Mwst.):

Listenpreis gesamt in EUR (vor Mwst.) **0,00**

Technische Daten

(Angaben basieren auf Herstellerangaben*)

Fahrzeug:	VOLKSWAGEN ID.3 Pro 58 kWh 107 kW Pro Schräghecklimousine 5-türig 0 ccm 146 PS / 107 kW Elektrisch Automatik		
Modelljahr:	2022		
kW / PS:	107 / 146	Hubraum:	0
Getriebe:	Automatik	Anzahl Gänge:	1
Emissionsgruppe:		CO2 (g/km):	0
durchschn. Verbr./100 Km:	0,0000	Tankinhalt:	0
Max. Km/h:	160	Beschl. 0-100 Km/h in Sec.:	9,600
Leergewicht (kg):	1812	zul. Gewicht (kg):	2270

* Angaben ohne Gewähr

29672/29602

Unfall-/Schadenspiegel

Vertrags-Nummer: 76473079
Amtliches Kennzeichen: HD -ID 0112E
Übersicht erstellt am: 03.07.2026

Für das Fahrzeug gem. o.g. Leasingvertrag, Fahrzeugtyp

VOLKSWAGEN ID.3 Pro 58 kWh 107 kW Pro Schräghecklimousine 5-türig 0 ccm 146 PS / 107 KW Elektrisch Automatik

wurden uns während der Vertragslaufzeit nachfolgende Beschädigungen angezeigt:

<i>Datum</i>	<i>SNR</i>	<i>Verursacher</i>	<i>Beschädigung</i>	<i>Reparatur erfolgt *</i>	<i>Gutachten vorhanden *</i>
23.06.2025	9059960112	Eigenverschulden	Stoßstange vorne Beifahrerseite	Nein	Nein
22.10.2022	9059828882	Teilschuld 50%	Stoßstange hinten Fahrerseite	Ja	Nein

* Sofern für eine Schadennummer mehrere Beschädigungen angegeben sind, gilt der Eintrag in dieser Spalte für die gesamte Schadennummer.

Unfall-/Schadenspiegel zur Kenntnis genommen:

Datum und Unterschrift Käufer

29670/29603

Wartungsreport

Vertrags-Nummer: 76473079
Amtliches Kennzeichen: HD -ID 0112E
Übersicht erstellt am: 03.07.2026

Für das Fahrzeug gem. o.g. Leasingvertrag, Fahrzeugtyp

VOLKSWAGEN ID.3 Pro 58 kWh 107 kW Pro Schräghecklimousine 5-türig 0 ccm 146 PS / 107 KW Elektrisch Automatik

wurden uns während der Vertragslaufzeit nachfolgende Wartungen angezeigt:

<i>Datum</i>	<i>Km-Stand</i>	<i>Art der Wartung</i>
--------------	-----------------	------------------------

Wartungsreport zur Kenntnis genommen:

Datum und Unterschrift Käufer