

03.07.2026

Fahrzeugbeschreibung

Fahrzeug: MERCEDES C-Klasse C 200 Autom. Limousine4-türig 1496 ccm 204 PS / 150 KW
bleifrei Automatik

Amtliches Kennzeichen: HD -KA 1291 Fahrgestell-Nummer: W1K2060421R009207
Vertrags-Nummer: 21126081 Erstzulassung: 11.04.2022
Internes KZ: 15044653 Kilometer-Stand: 0

Unfall/Schaden: Dem Verkäufer wurden keine unfallbedingten Beschädigungen am Fahrzeug angezeigt.

Ausstattung:

MERCEDES C-Klasse C 200 Autom. Limousine 4-türig 1496 ccm 204 PS / 150 KW bleifrei Automatik

Lackierung: _____ Polsterung: _____ Telefontyp: _____

Listenpreis ohne Sonderausstattung in EUR (vor Mwst.) 0,00

Sonderausstattung in EUR (vor Mwst.):

Listenpreis gesamt in EUR (vor Mwst.) 0,00

Technische Daten

(Angaben basieren auf Herstellerangaben*)

Fahrzeug:	MERCEDES C-Klasse C 200 Autom. Limousine4-türig 1496 ccm 204 PS / 150 KW bleifrei Automatik		
Modelljahr:	2022		
kW / PS:	150 / 204	Hubraum:	1496
Getriebe:	Automatik	Anzahl Gänge:	9
Emissionsgruppe:	I2	CO2 (g/km):	141
durchschn. Verbr./100 Km:	6,200	Tankinhalt:	50
Max. Km/h:	246	Beschl. 0-100 Km/h in Sec.:	7,300
Leergewicht (kg):	1650	zul. Gewicht (kg):	2265

* Angaben ohne Gewähr

Unfall-/Schadenspiegel

Vertrags-Nummer: 21126081
Amtliches Kennzeichen: HD -KA 1291
Übersicht erstellt am: 03.07.2026

Für das Fahrzeug gem. o.g. Leasingvertrag, Fahrzeugtyp

MERCEDES C-Klasse C 200 Autom. Limousine4-türig 1496 ccm 204 PS / 150 KW bleifrei Automatik

wurden uns während der Vertragslaufzeit nachfolgende Beschädigungen angezeigt:

<i>Datum</i>	<i>SNR</i>	<i>Verursacher</i>	<i>Beschädigung</i>	<i>Reparatur erfolgt *</i>	<i>Gutachten vorhanden *</i>
15.08.2022	9059823546	Fremdverschulden	Stossstange vorne mitte Frontgrill mitte	Ja	Nein
01.06.2022	9059814335	Eigenverschulden	Stossstange hinten Fahrerseite Tür hinten Fahrerseite	Ja	Nein

* Sofern für eine Schadennummer mehrere Beschädigungen angegeben sind, gilt der Eintrag in dieser Spalte für die gesamte Schadennummer.

Unfall-/Schadenspiegel zur Kenntnis genommen:

Datum und Unterschrift Käufer

Wartungsreport

Vertrags-Nummer: 21126081
Amtliches Kennzeichen: HD -KA 1291
Übersicht erstellt am: 03.07.2026

Für das Fahrzeug gem. o.g. Leasingvertrag, Fahrzeugtyp

MERCEDES C-Klasse C 200 Autom. Limousine4-türig 1496 ccm 204 PS / 150 KW bleifrei Automatik

wurden uns während der Vertragslaufzeit nachfolgende Wartungen angezeigt:

<i>Datum</i>	<i>Km-Stand</i>	<i>Art der Wartung</i>
--------------	-----------------	------------------------

Wartungsreport zur Kenntnis genommen:

Datum und Unterschrift Käufer



W1K2060421R009207

Vehicle details

Operator		Inspection condition	Conditional: Light/moisture/dirt
License number		Mileage (Read)	48,126 km
Manufacturer	Mercedes-Benz	Next maintenance in	326 Tag(e)
Type / Model	C 200	Main inspection (Report not on hand)	05/2027
Vehicle Identification number	W1K2060421R009207	Power / Engine displacement	150 kW / 1,496 ccm
First registration	11 Apr 2022	Upholstery/Colour	/
Last maintenance		Paintwork	
Fuel type	Hybrid Petrol / E	Gearbox	Automatic

Zustandsbericht

Value reducing factors

No.	Component group	Description
1	Documents	Service book (Wartungsnachweise fehlen) - No deduction
2	Documents	Main inspection certificate (Fehlt) - No deduction
3	Side panel - rear left side	Side panel - Scratch(es) - Cover / polish
4	Door - front right side	Door - Scratch(es) - Cover / polish
5	Wheel / tyres	Alloy rim - rear right side - Scratched - Loss in value
6	Door - front left side	Door edge - Scratched - Smart repair
7	Wheel / tyres	Alloy rim - front right side - Scratched - Loss in value
8	Sill - right side	Sill - Scratched - Smart repair
9	Door - rear right side	Door - Dent / paintcoat damage - Smart repair
10	Side panel - rear right side	Sill - Scratched - Repair and paint
11	Rear bumper	Rear bumper - Scratched - Repair and paint
12	Front bumper	Front bumper - Scratched - Repair and paint
13	Side panel - rear right side	Side panel - Dent / paintcoat damage - Repair and paint

Wear and tear

No.	Component group	Description
1	Vehicle glazing	Windscreen (Steinschläge) - No deduction
2	Body	Body (Steinschläge) - Scratch(es) - No deduction

Missing parts

Missing part



Previous damages

No.	Previous damage
1	Front, Rear, Provided by user / customer

Detected repainting

No.	Location
1	Side panel - rear left side, Door - rear left side, Professionally carried out

Main tyres

Axle	Tyre size	Manufacturer	Type of tyre	Tread depth	Roadworthy	Permissibility
1	225/45 R18 95Y	Michelin	Summer tyres	5mm - 5mm	o.k.	
2	245/40 R18 97Y	Michelin	Summer tyres	7mm - 7mm	o.k.	

Additional tyres

Axle	Tyre size	Manufacturer	Type of tyre	Tread depth	Roadworthy	Permissibility
1	225/50 R17 98H	Goodyear	Winter tyres	6mm - 6mm	o.k.	
2	225/50 R17 98H	Goodyear	Winter tyres	6mm - 6mm	o.k.	

The wear and tear condition and possible damages to the tyres are considered in the value.

Comments

Keine Gewähr auf Vollständigkeit und
Richtigkeit der angezeigten Ausstattung.
Techn. Änderungen vorbehalten
Das Fahrzeug weist dem Alter, der Laufleistung und dem
Einsatzzweck entsprechende Gebrauchsspuren auf.
elektr. Komponenten geprüft, i. O.

Lackwerte geprüft, n.i.O

Fahrzeug war zum Zeitpunkt der Besichtigung verschmutzt, weitere Beschädigungen können nicht ausgeschlossen werden.

TÜV SÜD Auto Service GmbH
Römeräcker 1
76351 Linkenheim - Hochstetten

Inspection location
SAP Walldorf
69190 Walldorf

Inspection date: 1 Jun 2026
Protocol number: 45715802
Delivery date: 1 Jun 2026



Vehicle details

Manufacturer	Mercedes-Benz	Inspection condition	Conditional: Light/moisture/dirt
Type / Model	C 200	Mileage (Read)	48,126 km
Vehicle Identification number	W1K2060421R009207	First registration	11 Apr 2022

Details of the order:

In accordance with the contract, the evaluation of vehicle's condition was performed without the vehicle being disassembled.

Vehicle identification:

The vehicle identification number (VIN) was read from the vehicle and its conformity with the submitted documents was confirmed by the undersigned during the inspection.

Inspection conditions:

A proper visual inspection of the paintwork and bodywork was only possible to a limited extent due to insufficient lighting conditions/dampness or dirt.

General condition:

The vehicle shows traces of wear and tear corresponding to its age and purpose



Overview pictures



Figure 1: Diagonal front



Figure 2: Diagonal front



Figure 3: Diagonal rear



Figure 4: Diagonal rear



Figure 5: Interior



Figure 6: Interior



Figure 7: Interior



Figure 8: Interior



Figure 9: Interior



Figure 10: Misc.



Figure 11: Misc.



Figure 12: Misc.



Figure 13: Misc.



Figure 14: Misc.



Figure 15: Misc.



Figure 16: Misc.



Figure 17: Misc.

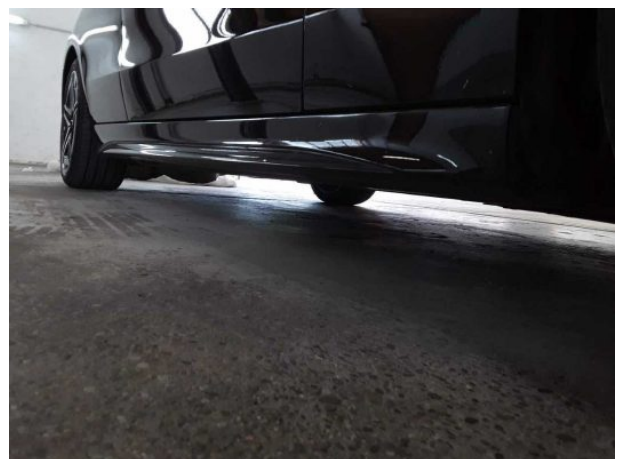

Figure 18: Misc.

TÜV SÜD Auto Service GmbH
Römeräcker 1
76351 Linkenheim - Hochstetten

Inspection location
SAP Walldorf
69190 Walldorf

Inspection date: 1 Jun 2026
Protocol number: 45715802
Delivery date: 1 Jun 2026



Figure 19: Misc.



Figure 20: Misc.



Pictures of damage



Damage #3: Side panel - rear left side: Side panel - Scratch(es) - Cover / polish



Damage #3: Side panel - rear left side: Side panel - Scratch(... - Cover / polish



Damage #4: Door - front right side: Door - Scratch(es) - Cover / polish



Damage #4: Door - front right side: Door - Scratch(es) - Cove... polish



Damage #4: Door - front right side: Door - Scratch(es) - Cover / polish

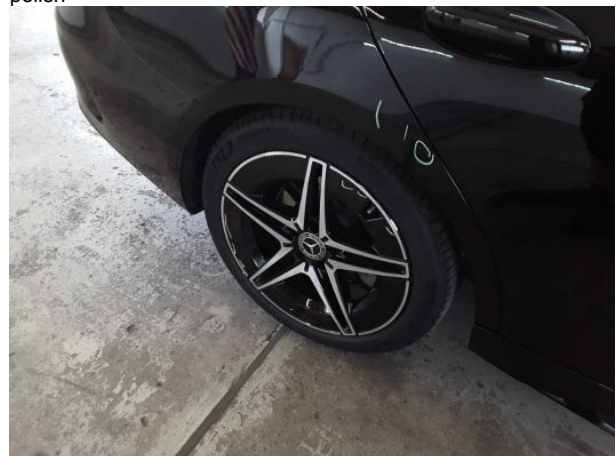

Damage #5: Wheel / tyres: Alloy rim - rear right side - Scratched - Loss in value



Damage #5: Wheel / tyres: Alloy rim - rear right side - Scratched - Loss in value

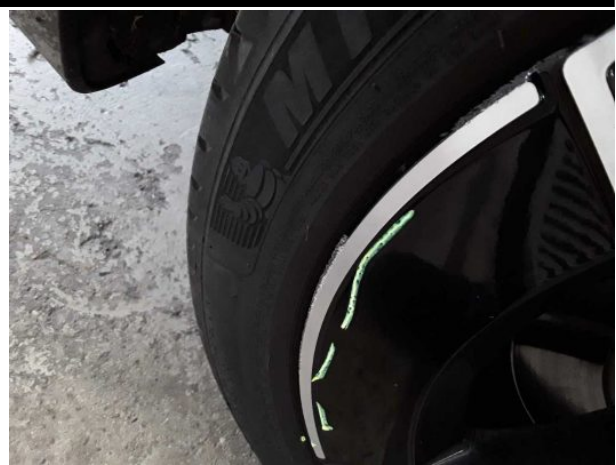

Damage #5: Wheel / tyres: Alloy rim - rear right side - Scratched - Loss in value



Damage #6: Door - front left side: Door edge - Scratched - Smart repair



Damage #6: Door - front left side: Door edge - Scratched - Smart repair

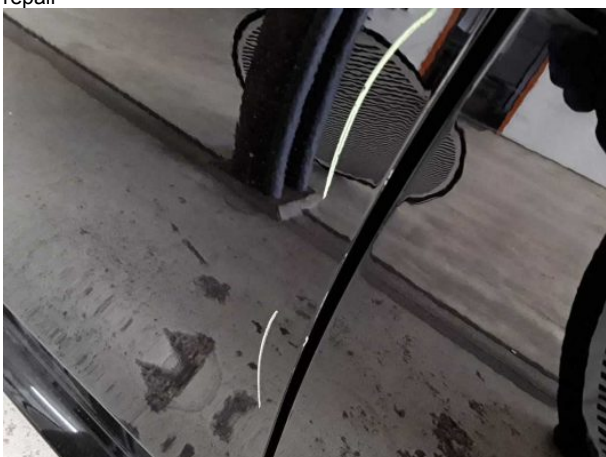

Damage #6: Door - front left side: Door edge - Scratched - Smart repair



Damage #7: Wheel / tyres: Alloy rim - front right side - Scratched - Loss in value



Damage #7: Wheel / tyres: Alloy rim - front right side - Scratched - Loss in value



Damage #7: Wheel / tyres: Alloy rim - front right side - Scratched - Loss in value



Damage #7: Wheel / tyres: Alloy rim - front right side - Scratched - Loss in value



Damage #8: Sill - right side: Sill - Scratched - Smart repair

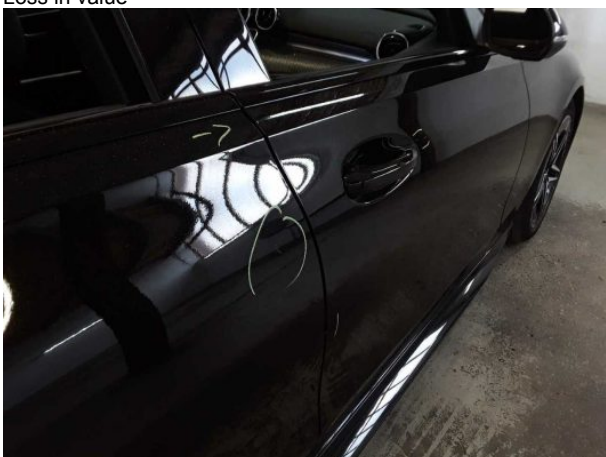

Damage #9: Door - rear right side: Door - Dent / paintcoat damage - Smart repair



Damage #9: Door - rear right side: Door - Dent / paintcoat damage - Smart repair

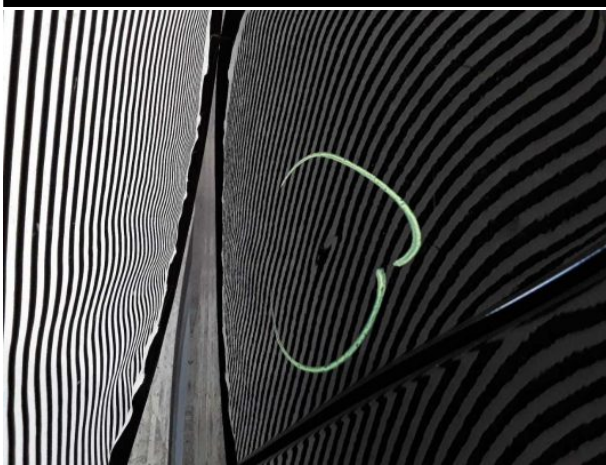

Damage #9: Door - rear right side: Door - Dent / paintcoat damage - Smart repair



Damage #10: Side panel - rear right side: Sill - Scratched - Repair and paint



Damage #10: Side panel - rear right side: Sill - Scratched - Repair and paint



Damage #10: Side panel - rear right side: Sill - Scratched - Repair and paint



Damage #11: Rear bumper: Rear bumper - Scratched - Repair and paint



Damage #11: Rear bumper: Rear bumper - Scratched - Repair and paint



Damage #11: Rear bumper: Rear bumper - Scratched - Repair and paint



Damage #11: Rear bumper: Rear bumper - Scratched - Repair and paint



Damage #12: Front bumper: Front bumper - Scratched - Repair and paint



Damage #12: Front bumper: Front bumper - Scratched - Rep... and paint



Damage #12: Front bumper: Front bumper - Scratched - Repair and paint

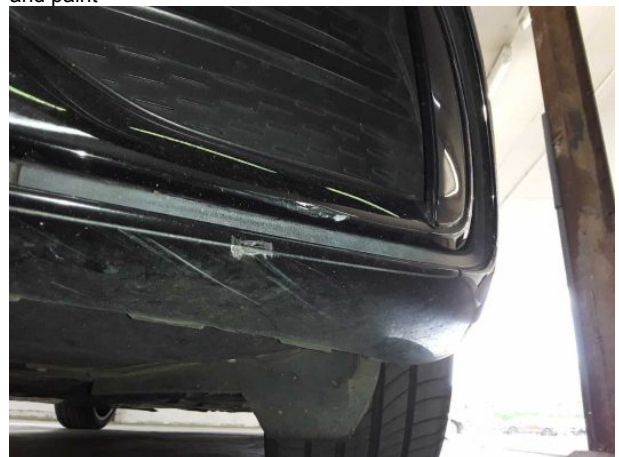

Damage #12: Front bumper: Front bumper - Scratched - Rep... and paint

TÜV SÜD Auto Service GmbH
Römeräcker 1
76351 Linkenheim - Hochstetten

Inspection location
SAP Walldorf
69190 Walldorf

Inspection date: 1 Jun 2026
Protocol number: 45715802
Delivery date: 1 Jun 2026



Damage #13: Side panel - rear right side: Side panel - Dent / paintcoat damage - Repair and paint



Damage #13: Side panel - rear right side: Side panel - Dent / paintcoat damage - Repair and paint



Damage #13: Side panel - rear right side: Side panel - Dent / paintcoat damage - Repair and paint

Pictures of repainting



Repainting 1: Side panel - rear left side, Door - rear left side



Repainting 1: Side panel - rear left side, Door - rear left side



W1K2060421R009207

Angaben zum Fahrzeug

Halter		Besichtigungszustand	bedingt: Licht/Nässe/Schmutz
Kennzeichen		Laufleistung (abgelesen)	48.126 km
Hersteller	Mercedes-Benz	Restlauf bis Service	326 Tag(e)
Typ/Modell	C 200	HU (Bericht lag nicht vor)	05/2027
Fahrgestellnummer	W1K2060421R009207	Leistung / Hubraum	150 kW / 1.496 ccm
Erstzulassung	11.04.2022	Polster/Farbe	/
Letzte Wartung		Lackierung	
Kraftstoffart	Hybr.Benzin/E	Getriebe	Automatik

Zustandsbericht

Wertmindernde Faktoren

Nr.	Bauteilgruppe	Beschreibung
1	Unterlagen	Serviceheft (Wartungsnachweise fehlen) - kein Abzug
2	Unterlagen	HU Bescheinigung (Fehlt) - kein Abzug
3	Seitenwand links	Seitenwand - Kratzer - auslegen / polieren
4	Tür vorn rechts	Tür - Kratzer - auslegen / polieren
5	Rad/Reifen	Leichtmetallfelge hinten rechts - verkratzt / verschürft - Wertminderung
6	Tür vorn links	Türkante - verkratzt / verschürft - Smart Repair
7	Rad/Reifen	Leichtmetallfelge vorn rechts - verkratzt / verschürft - Wertminderung
8	Schweller rechts	Einstieg - verkratzt / verschürft - Smart Repair
9	Tür hinten rechts	Tür - Delle / Lackschaden - Smart Repair
10	Seitenwand rechts	Einstieg - verkratzt / verschürft - instandsetzen und lackieren
11	Stoßfänger hinten	Stoßfänger hinten - verkratzt / verschürft - instandsetzen und lackieren
12	Stoßfänger vorn	Stoßfänger vorn - verkratzt / verschürft - instandsetzen und lackieren
13	Seitenwand rechts	Seitenwand - Delle / Lackschaden - instandsetzen und lackieren

Gebrauchsspuren

Nr.	Bauteilgruppe	Beschreibung
1	Verglasung	Frontscheibe (Steinschläge) - kein Abzug
2	Karosserie	Karosserie (Steinschläge) - Kratzer - kein Abzug

Fehlteile

Fehlteil

Vorschäden

Nr.	Vorschaden
1	Front, Heck, Angabe durch Nutzer/Auftraggeber



Festgestellte Nachlackierungen

Nr.	Ort
1	Seitenwand links, Tür hinten links, fachgerecht ausgeführt

Hauptbereifung

Achse	Reifengröße	Hersteller	Reifentyp	Profiltiefe	Verktgl.	Zul.
1	225/45 R18 95Y	Michelin	Sommerreifen	5mm - 5mm	i.O.	
2	245/40 R18 97Y	Michelin	Sommerreifen	7mm - 7mm	i.O.	

Zusatzbereifung

Achse	Reifengröße	Hersteller	Reifentyp	Profiltiefe	Verktgl.	Zul.
1	225/50 R17 98H	Goodyear	Winterreifen	6mm - 6mm	i.O.	
2	225/50 R17 98H	Goodyear	Winterreifen	6mm - 6mm	i.O.	

Der Verschleißzustand sowie evtl. Schäden an der Bereifung sind wertmäßig berücksichtigt.

Bemerkungen

Keine Gewähr auf Vollständigkeit und
Richtigkeit der angezeigten Ausstattung.
Techn. Änderungen vorbehalten
Das Fahrzeug weist dem Alter, der Laufleistung und dem
Einsatzzweck entsprechende Gebrauchsspuren auf.
elektr. Komponenten geprüft, i. O.

Lackwerte geprüft, n.i.O

Fahrzeug war zum Zeitpunkt der Besichtigung verschmutzt, weitere Beschädigungen können nicht ausgeschlossen werden.

TÜV SÜD Auto Service GmbH **Besichtigungsort**
Römeräcker 1 SAP Walldorf
76351 Linkenheim - Hochstetten 69190 Walldorf

Besichtigungsdatum: 01.06.2026
Protokollnummer: 45715802
Anlieferungsdatum: 01.06.2026



Angaben zum Fahrzeug

Hersteller	Mercedes-Benz	Besichtigungszustand	bedingt: Licht/Nässe/Schmutz
Typ/Modell	C 200	Laufleistung (abgelesen)	48.126 km
Fahrgestellnummer	W1K2060421R009207	Erstzulassung	11.04.2022

Angaben zum Auftrag:

Auftragsgemäß erfolgte die Fahrzeugzustandsbewertung in demontagefreien Zustand.

Fahrzeug-Identifizierung:

Die Fahrzeug-Identifizierungsnummer (FIN) wurde am Fahrzeug abgelesen und die Übereinstimmung im Verlauf der Besichtigung durch den Unterzeichner mit den vorgelegten Unterlagen festgestellt.

Besichtigungsbedingungen:

Eine ordnungsgemäße Sichtprüfung der Lackierung und der Karosserie war wegen unzureichender Lichtverhältnisse/ Nässe oder Verschmutzung nur eingeschränkt möglich.

Allgemeinzustand:

Das Fahrzeug weist dem Alter und Einsatzzweck entsprechende Gebrauchsspuren auf.

Übersichtsfotos



Abbildung 1: Schräg vorne



Abbildung 2: Schräg vorne



Abbildung 3: Schräg hinten



Abbildung 4: Schräg hinten



Abbildung 5: Innenraum



Abbildung 6: Innenraum



Abbildung 7: Innenraum



Abbildung 8: Innenraum



Abbildung 9: Innenraum



Abbildung 10: Sonstiges



Abbildung 11: Sonstiges



Abbildung 12: Sonstiges



Abbildung 13: Sonstiges



Abbildung 14: Sonstiges



Abbildung 15: Sonstiges



Abbildung 16: Sonstiges



Abbildung 17: Sonstiges



Abbildung 18: Sonstiges

TÜV SÜD Auto Service GmbH **Besichtigungsort**
Römeräcker 1 SAP Walldorf
76351 Linkenheim - Hochstetten 69190 Walldorf

Besichtigungsdatum: 01.06.2026
Protokollnummer: 45715802
Anlieferungsdatum: 01.06.2026

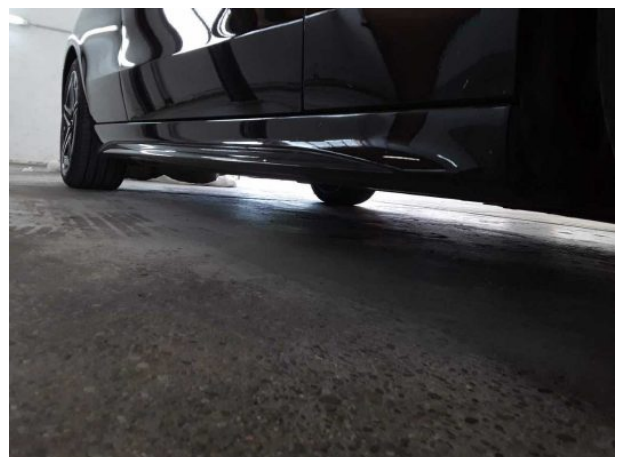

Abbildung 19: Sonstiges



Abbildung 20: Sonstiges

Beschädigungsfotos



Beschädigung #3: Seitenwand links: Seitenwand - Kratzer - auslegen / polieren



Beschädigung #3: Seitenwand links: Seitenwand - Kratzer - auslegen / polieren



Beschädigung #4: Tür vorn rechts: Tür - Kratzer - auslegen / polieren



Beschädigung #4: Tür vorn rechts: Tür - Kratzer - auslegen / polieren



Beschädigung #4: Tür vorn rechts: Tür - Kratzer - auslegen / polieren

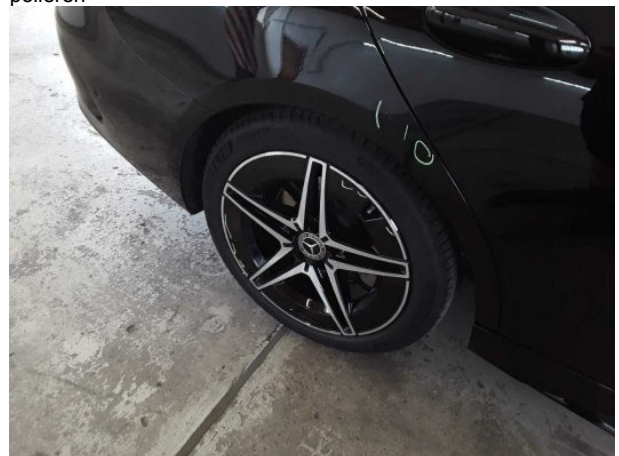

Beschädigung #5: Rad/Reifen: Leichtmetallfelge hinten rechts - verkratzt / verschürft - Wertminderung



Beschädigung #5: Rad/Reifen: Leichtmetallfelge hinten rechts - verkratzt / verschürft - Wertminderung



Beschädigung #5: Rad/Reifen: Leichtmetallfelge hinten rechts - verkratzt / verschürft - Wertminderung



Beschädigung #6: Tür vorn links: Türkante - verkratzt / verschürft... Smart Repair



Beschädigung #6: Tür vorn links: Türkante - verkratzt / verschürft - Smart Repair

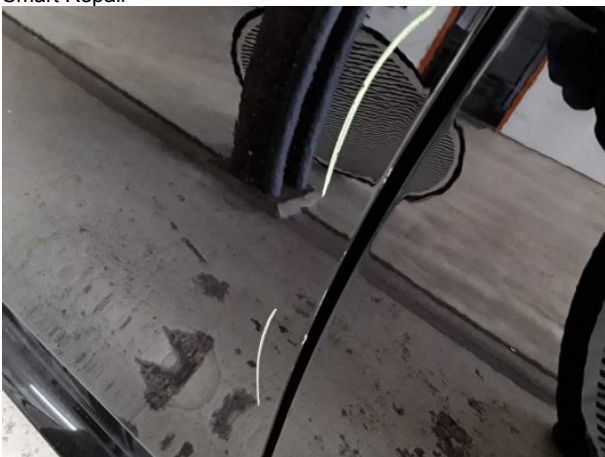

Beschädigung #6: Tür vorn links: Türkante - verkratzt / verschürft... Smart Repair



Beschädigung #7: Rad/Reifen: Leichtmetallfelge vorn rechts - verkratzt / verschürft - Wertminderung



Beschädigung #7: Rad/Reifen: Leichtmetallfelge vorn rechts - verkratzt / verschürft - Wertminderung



Beschädigung #7: Rad/Reifen: Leichtmetallfelge vorn rechts - verkratzt / verschürft - Wertminderung



Beschädigung #7: Rad/Reifen: Leichtmetallfelge vorn rechts - verkratzt / verschürft - Wertminderung



Beschädigung #8: Schweller rechts: Einstieg - verkratzt / verschürft - Smart Repair

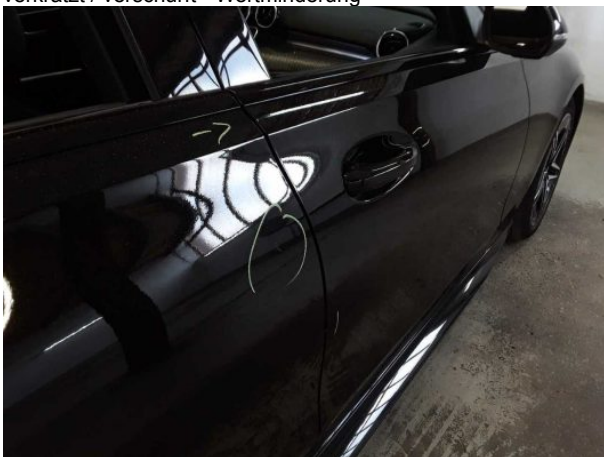

Beschädigung #9: Tür hinten rechts: Tür - Delle / Lackschaden - Smart Repair



Beschädigung #9: Tür hinten rechts: Tür - Delle / Lackschaden - Smart Repair

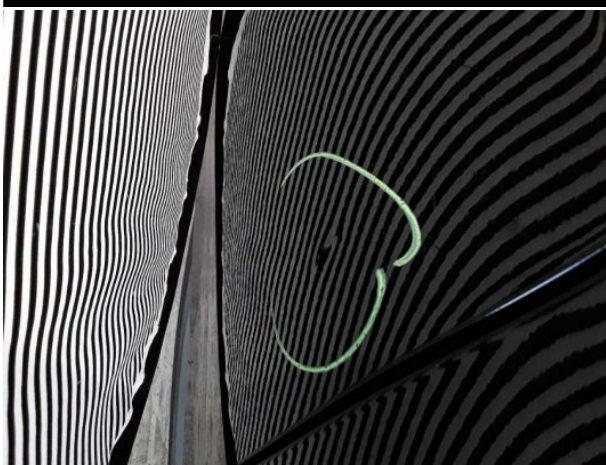

Beschädigung #9: Tür hinten rechts: Tür - Delle / Lackschaden - Smart Repair



Beschädigung #10: Seitenwand rechts: Einstieg - verkratzt / verschürft - instandsetzen und lackieren



Beschädigung #10: Seitenwand rechts: Einstieg - verkratzt / verschürft - instandsetzen und lackieren



Beschädigung #10: Seitenwand rechts: Einstieg - verkratzt / verschürft - instandsetzen und lackieren

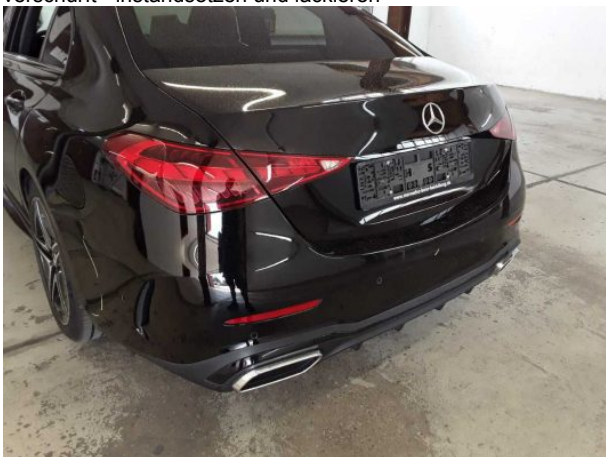

Beschädigung #11: Stossfänger hinten: Stossfänger hinten - verkratzt / verschürft - instandsetzen und lackieren



Beschädigung #11: Stossfänger hinten: Stossfänger hinten - verkratzt / verschürft - instandsetzen und lackieren



Beschädigung #11: Stossfänger hinten: Stossfänger hinten - verkratzt / verschürft - instandsetzen und lackieren



Beschädigung #11: Stossfänger hinten: Stossfänger hinten - verkratzt / verschürft - instandsetzen und lackieren



Beschädigung #12: Stossfänger vorn: Stossfänger vorn - verkratzt / verschürft - instandsetzen und lackieren



Beschädigung #12: Stossfänger vorn: Stossfänger vorn - verkratzt / verschürft - instandsetzen und lackieren



Beschädigung #12: Stossfänger vorn: Stossfänger vorn - verkratzt / verschürft - instandsetzen und lackieren



Beschädigung #12: Stossfänger vorn: Stossfänger vorn - verkratzt / verschürft - instandsetzen und lackieren



Beschädigung #13: Seitenwand rechts: Seitenwand - Delle / Lackschaden - instandsetzen und lackieren



Beschädigung #13: Seitenwand rechts: Seitenwand - Delle / Lackschaden - instandsetzen und lackieren



Beschädigung #13: Seitenwand rechts: Seitenwand - Delle / Lackschaden - instandsetzen und lackieren



Nachlackierungsfotos



Nachlackierung 1: Seitenwand links, Tür hinten links



Nachlackierung 1: Seitenwand links, Tür hinten links



Checkliste

Vorhanden	Name
<input type="checkbox"/>	ABE
<input type="checkbox"/>	Abschleppöse
<input type="checkbox"/>	Anhängekupplung abnehmbar
<input type="checkbox"/>	Antenne
<input type="checkbox"/>	Bordbuchmappe
<input type="checkbox"/>	Bordwerkzeug
<input type="checkbox"/>	Consumer Kabelkit
<input type="checkbox"/>	Fernbedienung Standheizung
<input type="checkbox"/>	Ladekabel
<input type="checkbox"/>	Laderaumabdeckung / Rollo
<input type="checkbox"/>	Leichtmetallfelgensatz komplett
<input type="checkbox"/>	Navigations Datenträger
<input type="checkbox"/>	Schlüssel Anhängerkupplung
<input type="checkbox"/>	Serviceheft
<input type="checkbox"/>	Tirefit Füllmittel
<input type="checkbox"/>	Tirefit komplett
<input type="checkbox"/>	Tirefit Kompressor
<input type="checkbox"/>	Windschott