



Zustandsbericht

- Protokoll der Fahrzeugbewertung -

Berichts-Nr: 10720761
vom: 03.06.2026

» Übersicht

Auftrags-Nr: 1002484397
Besichtigt am: 02.06.2026 16:22
Berichts-Nr: 10720761
FIN: WVVZZZAWZPU047342



Fahrzeugansicht - diagonal
vorne links



Fahrzeugansicht - diagonal
hinten rechts



Innenraum - Cockpit mit
Laufleistung



Zustandsbericht

- Protokoll der Fahrzeugbewertung -

Berichts-Nr: 10720761
vom: 03.06.2026

» Fahrzeugdaten

Fahrzeugkategorie:	Personenkraftwagen
Fahrzeugart:	Limousine
Hersteller:	Volkswagen
Modell:	Polo
HSN / TSN:	0603 / CNH
Erstzulassungsdatum:	01.06.2023
Laufleistung:	76.863 km
Nachweis Kilometerstand:	Abgelesen
Farbe:	Deep Black Perleffekt
Farbe Dach:	Deep Black Perleffekt
Antriebsart:	Frontantrieb
Motorisierung/Kraftstoff:	Benzin
Hubraum:	1.000 ccm
Leistung:	81 kW (111 PS)
Fahrzeuglänge:	
Fahrzeughöhe:	
Fahrzeugbreite:	
Zulässiges Gesamtgewicht:	
Radstand:	
Anzahl Achsen:	2
Zylinder:	3
Schadstoffklasse:	Euro 6
Anzahl Türen:	4
Anzahl Sitze:	5
Getriebe:	Automatik 7-Gang
Polsterart:	Stoff
Interieurfarbe:	Grau/Titanschwarz/Schwarz/Titanschwarz
Anzahl vorhandene Schlüssel:	2

» Dokumente & Wartung

Nächste HU:	06.2026
Zulassungsbescheinigung (ZBT1 Original) vorhanden:	Ja
Zulassungsbescheinigung entgegengenommen:	Ja
Kennzeichen entgegengenommen:	Keine
Wartungsheft:	Digital
Wartungsnachweis:	Nicht prüfbar
Datum der letzten Wartung:	
Km-Stand bei letzter Wartung:	
Restlauf bis Service:	13.400 KM



Zustandsbericht

Berichts-Nr: 10720761
vom: 03.06.2026

- Protokoll der Fahrzeugbewertung -

» Fahrzeugausstattung

2 USB-C-Schnittstellen vorn, 2 USB-C-Ladebuchsen an der Mittelkonsole hinten	Diebstahlwarnanlage mit Innenraumüberwachung, Back-up-Horn und Abschleppschutz
3 Kopfstützen hinten	Digital Cockpit Pro, mehrfarbig, verschiedene Info-Profile wählbar
3-Zylinder-Ottomotor 1,0 l	Digitaler Radioempfang DAB+
3-Zylinder-Ottomotor 1,0 l TSI, 81 kW	Diversity-Antenne für FM-Empfang
4 Leichtmetallräder "Bergamo" 7 J x 17 in Schwarz, Oberfläche glanzgedreht	Doppelkupplungsgetriebe DQ200
4 Türen	Drehstromgenerator 140 A
7-Gang-Automatikgetriebe oder DSG Beachtung: Fam. EDF	Dreipunkt-Automatiksicherheitsgurt für mittleren Rücksitzplatz
Abdeckungen für Leichtmetallräder	Dreipunkt-Automatiksicherheitsgurte mit Gurtstraffer für die äußeren Rücksitzplätze
Abgasrohr hinten (Standard)	Dreipunkt-Automatiksicherheitsgurte vorn mit Höheneinstellung und Gurtstraffer
Abgasnorm EU6 AP	Dynamischer Fernlichtassistent "Dynamic Light Assist" für LED-Matrix-Scheinwerfer
Ablagetaschen an den Rückseiten der Vordersitze	ECO-Funktion
Airbag für Fahrer und Beifahrer, mit Beifahrerairbag-Deaktivierung	Einstiegsleisten vorn mit "R-Line"-Logo
Aktivkohlebehälter (EVAP)	Einton-Signalhorn
Ambientebeleuchtung	Elektronische Differenzialsperre XDS
App-Connect inkl. App-Connect Wireless für Apple CarPlay und Android Auto	Elektronisches Stabilisierungsprogramm mit Gegenlenkunterstützung, ABS, ASR, EDS und MSR
Assistenzpaket "IQ.DRIVE"	Entfall des Schriftzugs für die Motorbezeichnung auf der Gepäckraumklappe
Assistenzpaket "Park & Comfort"	Fahrassistent "Travel Assist" und Spurhalteassistent "Lane Assist"
Auslieferung "Autostadt Wolfsburg"	Fahrlichtschaltung automatisch, mit "Coming home"- und "Leaving home"-Funktion
Außenspiegel auf Fahrerseite asphärisch	Fahrprofilauswahl
Außenspiegel elektrisch einstell-, anklapp- und beheizbar, mit Beifahrerspiegelabsenkung	Fahrzeuge mit besonderen Produktaufwertungsmaßnahmen
Außenspiegel rechts, konvex	Fahrzeugklassen-Differenzierung -2G0- für Bauzustand Europa
Außenspiegelgehäuse und Türgriffe in Wagenfarbe	Federbereich 13 nur Einbausteuerung keine Bedarfsprognose
Automatische Distanzregelung ACC "stop & go", mit Geschwindigkeitsbegrenzer	Fensterheber elektrisch
Batterie 320A (49Ah)	Fertigungsablauf Süd-Afrika
Batterie/Generator Kapazität Standard	Frischluftansaugung mit Aktivkohlefilter
Bauteilesatz ohne länderspezifische Bauvorschrift	Frontantrieb
Beifahrersitzlehne nicht umklappbar	Frontscheibe in Verbundsicherheitsglas, wärmedämmend
Bergamo 7 J x 17 in Schwarz / glanzgedreht, Reifen 215/45 R 17	Fußgänger- und Radfahrererkennung
Berganfahrassistent	Gepäckraumabdeckung
Betriebserlaubnis Nachtrag	Gepäckraumbeleuchtung
Bordbuchhalterung unter dem linken Vordersitz	Gepäckraumboden
Bordliteratur in Deutsch (Deutschland)	Gewichtsbereich 8 nur Einbausteuerung keine Bedarfsprognose
Bordwerkzeug und Wagenheber	Handbremshebelgriff in Leder
Chrom-Applikationen an Spiegeleinstell- und Fensterheberschaltern, an Auströmern vorn auf Fahrer- und Beifahrerseite	Heckscheibenwischer mit Intervallschaltung
Dachhimmel schwarz	Hinterachse verstärkt (Ausführung 2)
Dämpfung vorn	Innenspiegel automatisch abblendend
Dekoreinlagen "Grey Anodized Matt" für Instrumententafel und Türverkleidungen vorn	Instrumententafel geschäumt
Diebstahlwarnanlage	IQ.LIGHT - LED-Matrix-Scheinwerfer mit LED-Tagfahrlicht



Zustandsbericht

Berichts-Nr: 10720761
vom: 03.06.2026

- Protokoll der Fahrzeugbewertung -

ISOFIX-Halteösen für Kindersitze auf den äußeren Rücksitzen sowie auf dem Beifahrersitz, i-Size-kompatibel	Ohne besondere Karosseriemaßnahmen
Kältemittel R1234yf	Ohne Dacheinsatz (Voll Dach)
Kein Sonderfahrzeug, Standard-Ausführung	Ohne Folienbeklebung
Keine Aktionsausführung	Ohne Scheinwerferreinigungsanlage
Kennzeichenträger vorn und hinten (ECE)	Ohne Wärmespeicher/Zusatzheizung
Klimaanlage "Air Care Climatronic" mit Aktiv-Kombifilter und 2-Zonen-Temperaturregelung	Ohne zus. Triebwerks-Unterschutz
Kombi-Instrument mit elektronischem Tachometer, Kilometer- und Tageskilometerzähler, Drehzahlmesser	Ohne Zusatz-/Standheizung
Kopfairbags vorn und hinten, Seitenairbags vorn, Center-Airbag	Online-Dienst, mit OCU, mit Head Unit Codierung, ohne WFS-Verbund
Kraftstoffsystem Otto-Einspritzer	Parklenkassistent "Park Assist" inkl. Einparkhilfe
Kurzheck	Pedale in Edelstahl gebürstet
Landesverkaufsprogramm Deutschland	Proaktives Insassenschutzsystem in Verbindung mit "Front Assist"
LED-Innenleuchten mit Abschaltverzögerung und Dimmfunktion, 2 LED-Leseleuchten vorn und 2 hinten	Radio
LED-Rückleuchten mit dynamischer Blinkleuchte	Radsicherungen mit erweitertem Diebstahlschutz
Leiste zwischen den Scheinwerfern beleuchtet	Radstand
Lendenwirbelstützen vorn	Rechtsverkehr
Lenksäule mit Höhen- und Längseinstellung	Regensensor
Leuchte im Fußraum vorn	Regionscode " ECE " für Radio
Leuchtweitenregulierung dynamisch	Reifen 215/45 R 17
Licht-und-Sicht-Paket	Reifen ohne Festlegung der Reifenmarke
Linkslenker	Reifenkontrollanzeige
Make-up-Spiegel beleuchtet in den Sonnenblenden	R-Line
Mittelarmlehne vorn längseinstellbar, mit Ablagebox	Rückfahrkamera "Rear View"
Modelljahreswechsel 2023 II	Rücksitzbank ungeteilt, Lehne asymmetrisch geteilt umklappbar
Modul Boden hinten Ausführung 1	Schalthebelknauf in Leder
Müdigkeitserkennung	Scheibenbremsen hinten
Multifunktionskamera	Scheibenbremsen vorn
Multifunktionslenkrad in Leder, mit Schaltwippen	Schlüsselloses Schließ- und Startsystem "Keyless Access" mit Safe-Sicherung
Navigationssystem "Discover Pro" inkl. "Streaming & Internet"	Seitenscheiben hinten und Heckscheibe abgedunkelt
Navigationssystem "Discover Pro" inkl. "Streaming & Internet"	Serienkraftstoff-Erstbefüllung
Nebelscheinwerfer und Abbiegelicht	Serviceanzeige 30000 km oder 2 Jahre (flexibel)
Nebelschlussleuchte, Rechtsverkehr	Servolenkung
Nicht Heissland	Sicherheitsoptimierte Kopfstützen vorn
Nichtraucherausführung - Ablagefach und 12-V-Steckdose vorn	Sitzmittelbahnen der Vordersitze und der äußeren Rücksitzplätze in Stoff "R-Line"
Notbremsassistent "Front Assist" (für automatische Distanzregelung ACC bis 210 km/h)	Soundsystem "beatsAudio", 300 Watt Gesamtleistung, Subwoofer, digitaler 8-Kanal-Verstärker, 6 Lautsprecher
Notruf-Service; keine Registrierung notwendig, Dienst ist bei Auslieferung aktiviert	Spezielles Typschild für EG für M1-Pkw
Ohne 2. Batterie	Sportfahrwerk
Ohne alternativ-Antriebssystem	Sportfahrwerk
Ohne Anhängervorrichtung	Sport-Komfortsitze vorn
Ohne Aufkleber und Embleme	Sprachbedienung
Ohne beheizbare Scheibenwaschdüsen	Spurwechselassistent "Side Assist" und Ausparkassistent
	Stabilisator vorn



Zustandsbericht

- Protokoll der Fahrzeugbewertung -

Berichts-Nr: 10720761
vom: 03.06.2026

Standard-Klimazonen

Start-Stopp-System mit Bremsenergie-Rückgewinnung

Stoßfänger im "R"-Styling, Heckspoiler und
Schwellerverbreiterung schwarz, Trapezblenden im
Stoßfänger hinten

Telefonschnittstelle mit induktiver Ladefunktion

Textilfußmatten vorn und hinten

Tire Mobility Set: 12-Volt-Kompressor und Reifendichtmittel

Trägerfrequenz 433,92 bis 434,42 MHz

Transportschutzfolie (Mindestschutz) mit zus.
Transportschutzmaßnahmen

Tür und Seitenverkleidung

Typprüfland Deutschland

Überführungsausrüstung,-nasse Grenze

Überhang hinten, kurz

Verbandtasche, Warndreieck und Warnweste

Verkehrszeichenerkennung

Version Standard plus

Vorbereitet für "We Connect" und "We Connect Plus"

Vordersitze beheizbar

Vordersitze mit Höheneinstellung

Warnleuchte für Waschwasserstand

Warnton und -leuchte für nicht angelegte Gurte vorn und hinten

Wartungsintervallverlängerung

Winterräder "Merano" (zusätzlich), 4 Leichtmetallräder 6 J x
16, Winterreifen 185/60 R 16 H

Winterräder "Merano" (zusätzlich), 4 Leichtmetallräder 6 J x
16, Winterreifen 185/60 R 16 H



Zustandsbericht

- Protokoll der Fahrzeugbewertung -

Berichts-Nr: 10720761
vom: 03.06.2026

» Bereifung

MONTIERTE BEREIFUNG

Hersteller	Ort	Position	Typ	Felge	Dimension	Profiltiefe
Continental	Vorne	Links	Sommer	Aluminium	215/45 R 17 91 W	6,0 mm
Continental	Vorne	Rechts	Sommer	Aluminium	215/45 R 17 91 W	7,0 mm
Continental	Hinten	Links	Sommer	Aluminium	215/45 R 17 91 W	6,0 mm
Continental	Hinten	Rechts	Sommer	Aluminium	215/45 R 17 91 W	5,0 mm

Reifen zulässig: Ja

Reifen verkehrssicher: Ja

ZUSÄTZLICHE BEREIFUNG

Hersteller	Ort	Position	Typ	Felge	Dimension	Profiltiefe
Bridgestone			Winter	Aluminium	185/60 R 16 90 H	4,0 mm
Bridgestone			Winter	Aluminium	185/60 R 16 90 H	4,0 mm
Bridgestone			Winter	Aluminium	185/60 R 16 90 H	6,0 mm
Bridgestone			Winter	Aluminium	185/60 R 16 90 H	6,0 mm

Reifen zulässig: Ja

Reifen verkehrssicher: Ja

ERSATZ-/NOTRAD & ZUBEHÖR

Bordwerkzeug vorhanden: Ja

Tirefit vorhanden: Ja

Tirefit Ablaufdatum: 07.2027

Kompressor vorhanden: Ja

Wagenheber vorhanden: Nein



Zustandsbericht

- Protokoll der Fahrzeugbewertung -

Berichts-Nr: 10720761
vom: 03.06.2026

» Wertmindernde Faktoren

Nr	Bauteil	Schadensbeschreibung	Reparaturempfehlung
1	HU/AU (Haupt-/Abgasuntersuchung)	Abgelaufen	Erneuern

» Gebrauchsspuren

Das Fahrzeug weist dem Alter, der Laufleistung und dem Einsatzzweck entsprechende Gebrauchsspuren auf.

» Fehlteile

Nr	Bauteil	Schadensbeschreibung	Reparaturempfehlung
1	Wagenheber	Fehlt	Ersetzen



Zustandsbericht

- Protokoll der Fahrzeugbewertung -

Berichts-Nr: 10720761
vom: 03.06.2026

» Merkantile Wertminderung

Unfallfahrzeug:	Ja
Vorschäden bekannt:	Ja
Vorschäden feststellbar:	Nein
Nachlackierungen vorhanden:	Nein
Lackschichtdickenmessung durchgeführt:	Ja - ohne Auffälligkeiten/Abweichungen

Nr	Bauteil	Schadensbeschreibung	Reparaturstatus	Reparaturkosten
1	Andere	Haftpflichtschaden	Fachgerecht repariert	€ 1.315,20
Summe (ohne MwSt.):				€ 1.315,20

ERGEBNISSE DER LACKSCHICHTDICKENMESSUNG

Die Messwerte lagen im üblichen Bereich.

Pro Bauteil wurden mindestens 3 Messungen durchgeführt.



Zustandsbericht

Berichts-Nr: 10720761
vom: 03.06.2026

- Protokoll der Fahrzeugbewertung -

» Hinweise zum Zustandsbericht

Angaben zum Auftrag und zum Bewertungsumfang:

Es wurde der Auftrag erteilt, einen Zustandsbericht über das beschriebene Fahrzeug zu erstellen.

Die Fahrzeugzustandsbewertung erfolgte auftragsgemäß auf Basis der vom Auftraggeber vorgegebenen Standards für Fahrzeugbewertungen. Die Feststellungen im Einzelfall trifft der Sachverständige aufgrund eigener Sachkunde und nach eigenem sachverständigen Ermessen.

Fahrzeug-Identifizierung:

WVWZZZAWZPU047342

FIN abgelesen und stimmt mit Unterlagen überein

Allgemeinzustand:

Verschmutzt

Besichtigungsbedingungen:

Ausreichend

Hebebühne/Hubmittel benutzt:

Ja

Motorenlauf durchgeführt:

Ja

Fahrprobe durchgeführt:

Ja



Zustandsbericht

- Protokoll der Fahrzeugbewertung -

Berichts-Nr: 10720761
vom: 03.06.2026

» Sonstige Bemerkungen

Vorliegendes Exemplar wurde auf elektronischem Wege erzeugt. Es ist ohne Originalunterschrift gültig.



Zustandsbericht

- Protokoll der Fahrzeugbewertung -

Berichts-Nr: 10720761
vom: 03.06.2026

» Ansichtsfotos



Fahrzeugansicht - diagonal vorne links



Fahrzeugansicht - diagonal vorne rechts



Fahrzeugansicht - diagonal hinten links



Fahrzeugansicht - diagonal hinten rechts

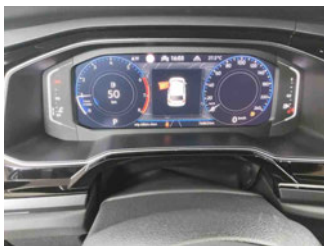

Innenraum - Cockpit mit Laufleistung



Equipment - Bordwerkzeug



Seitenansicht - Schweller links



Seitenansicht - Schweller rechts



Fahrzeug - Typenschild/Fahrgestellnummer

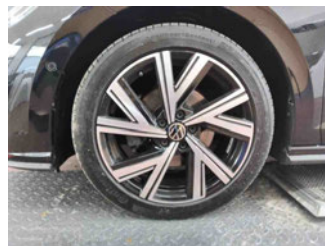

Räder - Rad montiert vorne links



Räder - Rad montiert vorne rechts

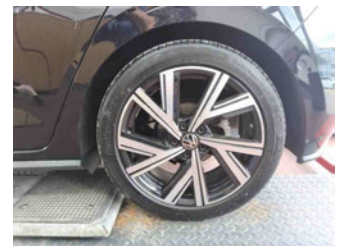

Räder - Rad montiert hinten links

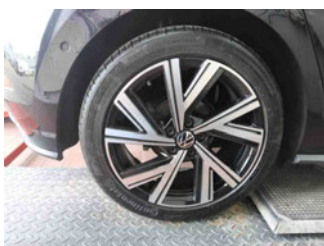

Räder - Rad montiert hinten rechts



Räder - Rad beiliegend #1



Räder - Rad beiliegend #2



Räder - Rad beiliegend #3



Zustandsbericht

- Protokoll der Fahrzeugbewertung -

Berichts-Nr: 10720761
vom: 03.06.2026



Räder - Rad beiliegend #4



Innenraum - Mittelkonsole



Fahrzeug - Motorraum offen



Equipment - Boardmappe/
Securitybag



Innenraum - Kofferraum

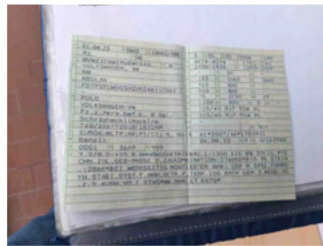

Fahrzeug - abgegebene ZB1

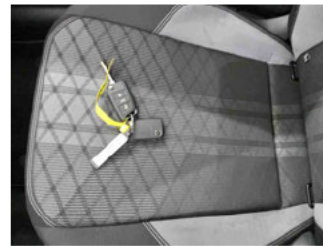

Fahrzeug - Serviceunterlagen /
Wartungsnachweis



Innenraum - vorne



Innenraum - hinten



Räder - Haltbarkeitsdatum
Tirefit



Innenraum -
Navigationsgerät/Radio

» Beschädigungsfotos

WERTMINDERNDE FAKTOREN

1 - HU/AU (Haupt-/Abgasuntersuchung) - Abgelaufen - Erneuern



FEHLTEILE

1 - Wagenheber - Fehlt - Ersetzen

