

# INFORME CONTROL VEHÍCULO



15 de diciembre de 2025

Nº Expediente: 3425354823

Nº Revisión: WTWS\_601170

Página: 1 de 1

## DATOS DEL VEHÍCULO

MATRÍCULA:	3595-MMH	Nº CHASIS:	VF1RFK00071340124
KILOMETROS:	56000	MARCA:	RENAULT
F. PERITACIÓN:	15/12/2025	MODELO:	KANGOO FURGON L1 1.5 BLUE DCI 70KW (95CV)
Seguro:	SI		

## DATOS DE LA INSTALACIÓN

INSTALACIÓN:	CAMPA CEVA MEJORADA PROFESIONAL	FECHA DE ENTRADA:	04/12/2025
DIRECCIÓN:	Antigua carretera de san Fernando, km	PERSONA CONTACTO:	WTWS_3457
LOCALIDAD:	MEJORADA DEL CAMPO	TELEFONO/E-MAIL:	-

## VERIFICACIÓN DE ELEMENTOS

Nº LLAVES:	2	KIT ANTIPINCHAZOS:	SI	RUEDA REPUESTO:	NO
LIBRO MANTENIMIENTO:	NO	Navegador GPS:	NO TIENE		
Neumático RunFlat:	NO	Vehículo eléctrico híbrido:	NO	Falta Cable carga Rápida:	NO
Falta Cable 220/230:	NO	Neumático Invierno:	NO		

## PERSONALIZACIÓN DEL VEHÍCULO

I VEHÍCULO COMERCIAL

## RESUMEN DE LA VALORACIÓN PERICIAL

Concepto	Importe
Daños Generales	929,33 €
Daños Interiores	711,97 €
Total Valoración	1641,30 €

## VALORACIÓN ELEMENTOS DE INTERIOR

Referencia	Código	Descripción	Unidades	Precio Unidad	Descuento	Importe Total
282153494R	64040	Antena	1,00	27,42	0,00	27,42
909017613R	84EOL	Guarnecido puerta carga tr iz	1,00	226,19	0,00	226,19
909003984R	84EOR	Guarnecido puerta carga tr dr	1,00	192,12	0,00	192,12
829A05548R	9831R	Guarnecido puerta tr dr	1,00	266,24	0,00	266,24

## OBSERVACIONES

<b>Nº Valoración</b>	CMA_601170	<b>Marca - Modelo</b>	RENAULT KANGOO III FURGON (FFK) (21-)		
<b>Fecha Alta</b>	15/12/2025 16:03:24	<b>CUM</b>	RE05201	<b>Origen</b>	VinQuery
<b>F.Cálculo/Modif.</b>	15/12/2025 16:34:02	<b>Matrícula</b>	3595-MMH		
<b>Código Usuario</b>	CLAIMS MANAGEMENT ADMINISTRATOR, S.L. - USUCAMPA - GTESTIMATE	<b>VIN</b>	VF1RFK00071340124		

### Atributos de la Valoración

Estado	Abierta	Referencia	WTWS_601170
--------	---------	------------	-------------

### Atributos vehículo

Código color de fabricante	TEGNE
Kilómetros	56.000

### Equipamiento

#### VIN Query

LLANTAS LLANTAS 15" - RTOL15	LLANTAS 6.0JX15" - RDIF10
FRENOS S/FRENO APARCAMIENTO AUTOMATICO - SSFRPA	FRENOS S/INDICADOR DESGASTE PASTILLAS - STMUSP
ADAS S/FRENADA EMERGENCIA ASISTIDA - SSAEBS	DIRECCION CONTROL DE ESTABILIDAD+ASISTENTE ARRANQUE EN RAMPAS - ESPHSA
TURBO-DIESEL 1461CC 55KW (75) - K9K 876	GENERAL TIPO MOTOR - K9K
COMBUSTIBLE MOTOR DIESEL KXX - KXX	COMBUSTIBLE MOTOR DIESEL - DIESEL
INSTRUMENTACION CONSOLA CUADRO INSTRUMENTOS ANALOGICO - MET02	AUDIO/MULTIMEDIA SIN CABLEADO ADAPTACION - SCBADP
INSTRUMENTACION CONSOLA CONSOLA CENTRAL 1 - CSRBA1	AUDIO/MULTIMEDIA SIST LLAMADA EMERGENCIA VOZ - RCALL
INSTRUMENTACION CONSOLA CUADRO INSTR CUENTA KM - KM	ACCESORIOS S/ALUMBRADO ADICIONAL HABITACULO - SECAMH
ACCESORIOS S/CARGADOR TELEFONO - SREACT	ACCESORIOS S/INMOVILIZADOR - SDPCLV
ACCESORIOS PACK ILUMINACION - ECLHB1	ACCESORIOS S/REVESTIMIENTO PISO TR MADERA - SSADPL
ACCESORIOS SIN PRESTACION ILUMINACION INTERIOR - SSPRLU	CLIMATIZACIÓN AIRE ACONDICIONADO - CA01
VOLANTE Y MANDOS S/VOLANTE TERMICO - VOLNCH	VOLANTE Y MANDOS VOLANTE ESPUMA - VLMOUS
VOLANTE Y MANDOS POMO PALANCA DE CAMBIOS 1 - PLVT1	AUDIO/MULTIMEDIA TOMA ACCESORIOS TIPO 2 - PRIAC2
AUDIO/MULTIMEDIA MODULO COMUNICACION DATOS - AIVCT	AUDIO/MULTIMEDIA S/SOPORTE TELEFONO - SSACTE
AUDIO/MULTIMEDIA AUTORADIO - RA44A	PARTICULARIDADES TECNICAS VOLADIZO TR CORTO BATALLA 1 - L1C
ASIENTOS 3ª FILA S/ASIENTOS - 0P3RAN	ASIENTOS S/2ª FILA ASIENTOS - 0P2RAN
ASIENTOS CONDUCTOR REGULABLE ALTURA - COREHA	ASIENTOS TESTIGO CINTURON DE SEGURIDAD - ALOUC
ASIENTOS DELANTERO PASAJERO C/ABATIMIENTO - PASRAB	ASIENTOS DL S/CALEFACCION - SGSCHA
TAPICERIA/LINEA INT LINEA INTERIOR - DRAP04	INSTRUMENTACION PUERTAS SIST APERTURA CON LLAVE 433MHZ - SOPC2C
TAPICERIA/LINEA INT HARMONIA 01 - HARM01	TAPICERIA/LINEA INT S/EMBELLECEDOR PUERTAS - SSENPI
TAPICERIA/LINEA INT GUARNECIDO LATERAL INT 1 - HLIN01	INSTRUMENTACION PUERTAS ELEVACIONES ELECTRICOS DL - LVAVEL
INSTRUMENTACION PUERTAS CIERRE CENTRALIZADO - CPE	INSTRUMENTACION PUERTAS S/ELEVACIONES TR - SSLVAR
SEGURIDAD S/RETROVISOR INT - SRETIN	EQUIPO MECANICO CLIMA TEMPLADO - TEMP
GENERAL INDICE MOTOR - 876	EQUIPO MECANICO SIN KIT ZONAS POLVORIENTAS - SKTPOU
EQUIPO MECANICO S/FUNCION RALENTE ACELERADO - SRALEN	EQUIPO ELECTRICO SISTEMA AYUDA HIBRIDO LEVE SSG - HYB01
EQUIPO ELECTRICO SIN NIVEL BATERIA - SSNBT	EQUIPO ELECTRICO S/SISTEMA CARGA RAPIDA - SCHARG
EQUIPO ELECTRICO ALTERNADOR USO NORMAL - ALUTNO	ANTIPOLUCION NORMA EU6U - E06U
ANTIPOLUCION S/CODIGO EMISIONES - SSPREM	GENERAL NIVEL MOTORIZACION - AB
CLIMATIZACIÓN FREON R1234YF - 1234Y	CLIMATIZACIÓN S/CONDUCTO AIRE PLAZAS TR - SSAERA
PUERTAS PANEL LATERAL IZ CHAPA - PNLGT	PUERTAS PANELES LATERALES TR S/LUNAS - CSTOLE
PUERTAS C/PUERTA LAT DR - PLDCT	VARIANTE C/ PILAR B - PIEDML
ADAS SIN SISTEMA CONDUCCION AUTONOMA 1 - NOADR	ADAS S/ASISTENTE CAMBIO/MANTENIMIENTO CARRIL - SDLIGM
ADAS S/GRABACION CONDUCTOR - WOSRE	ADAS SIN SISTEMA APARCAMIENTO ASISTIDO - SSITPK
ADAS S/ASISTENTE ANGULO MUERTO - SDANGM	SUSPENSION TIPO CARRETERA GRAVEDAD 1 - TRSEV1
SUSPENSION CARGA UTIL NORMAL - CHGNOR	NEUMATICOS 195/65 R 15
ADAS S/SISTEMA GESTION DE VELOCIDAD - SSGVIT	ADAS S/REGULADOR VELOCIDAD - SSRV
NEUMATICOS KIT INFLADO NEUMATICOS - KTGREP	CLIMATIZACIÓN S/CALEFACCION AUXILIAR - STHABT

<b>Nº Valoración</b>	CMA_601170	<b>Marca - Modelo</b>	RENAULT KANGOO III FURGON (FFK) (21-)		
<b>Fecha Alta</b>	15/12/2025 16:03:24	<b>CUM</b>	RE05201	<b>Origen</b>	VinQuery
<b>F.Cálculo/Modif.</b>	15/12/2025 16:34:02	<b>Matrícula</b>	3595-MMH		
<b>Código Usuario</b>	CLAIMS MANAGEMENT ADMINISTRATOR, S.L. - USUCAMPA - GTESTIMATE	<b>VIN</b>	VF1RFK00071340124		

CLIMATIZACIÓN S/CONDUCTO AIRE PLAZAS TR - SAIRAR	INSTRUMENTACION CONSOLA TABLERO C/SOPORTE TABLET/ORDENADOR - SUTAB1
ADAS S/CAMARAS VISION - NOCAM	ETIQUETAS DESIGNACION ADICIONAL RENAULT - APL03
POSICION DEL VOLANTE VEHICULO CON VOLANTE A LA IZQUIERDA - DG	FECHA FABRICACIÓN 16/05/2023
COMERCIAL FURGON - FFK	PROGRAMA DE VENTAS PAIS TECNICO LEGISLATIVO - TL01A
VARIANTE INDICE CAJA VELOCIDADES - GB-369	MANUAL 6 VELOCIDADES - TL4
TIPO SELECTOR MANUAL 6 VELOCIDADES - BVM6	VERSION VEHICULO SIN ADAPTACION - SAN017
ACCESORIOS BANDEJA PORTAOBJETOS TECHO 1 - RANPV1	ACCESORIOS S/CAJETIN ADAPTADOR INMOVILIZADOR - SANADP
VOLANTE Y MANDOS S/MANDOS EN VOLANTE - SCDVOL	TECHO PREPARACION BARRAS PORTAEQUIPAJES - PREGAL
RETROVISORES EXT 03 - RET03	RETROVISORES C/CARCASA SIN PINTAR - RENTC
RETROVISORES EXT C/INDICADOR DIRECCION - AVREPL	LUCES S/FARO ANTINEBLA - SPROJA
LUCES S/ASISTENTE LUZ EN CARRETERA - NOAHL	LUCES FAROS HALOGENOS - LAHALO
GENERALES EMBELLECEDOR MANILLA EXT TIPO 1 - PGPRT1	GENERALES SIN PARAGOLPES COLOR (IMPRIMADO) - BCNTC
GENERALES SIN ACCESORIOS COLOR CARROCERIA - SSACC	GENERALES 2 PUERTAS TR 180º - PARP18
EMBELLECEDORES S/PRESTACION - SPRTER	CRISTALES SENSOR LLUVIA C/SENSOR LUZ - ALEVA
CRISTALES S/LUNETAS TR TERMICA - SSLAC	CRISTALES S/PARABRISAS TERMICO - PBNCH
CRISTALES S/LIMPIALUNETAS TR - SSELA	CRISTALES LUNAS TINTADAS - VT
ACCESORIOS S/OCULTA RAILES PUERTAS TR - SPROPA	ACCESORIOS S/ENGANCHE REMOLQUE - SDRQAR
SEGURIDAD S/AIRBAG LATERALES - SABLAV	SEGURIDAD S/RETROVISOR SUPERVISION INFANTIL - SRTENF
SEGURIDAD S/DESACTIVACION AIRBAG ACOM - AIRBCO	SEGURIDAD AIRBAG CONDUCTOR - AIRBA1
CODIGO DE EQUIPO NIVEL EQUIPAMIENTO - EA1	INSTRUMENTACION CONSOLA S/SISTEMA CONTROL PRESION NEUMATICOS - NOTPR
ACCESORIOS PARASOL ACOMPAÑANTE 1 - PSPA1	ACCESORIOS GUANTERA - BTAGA1
ACCESORIOS S/BANDEJA TR - SSTBAR	ACCESORIOS REJILLA SEPARACION CARGA MOVIL - CLCPIV
ACCESORIOS PARASOL CONDUCTOR 1 - PSCO1	

### Automático







INTERVALOS SERVICIO INSPECCION KILOMETROS

ESPAÑA ESPAÑA

### Piezas

Código	Descripción	Uds.	Precio(€)	I/D	I/D%	Total(€)
631002402R	Aleta dl dr	1,00	205,99			205,99
282153494R	Antena	1,00	27,42			27,42
909017613R	Guarnecido puerta carga tr iz	1,00	226,19			226,19
909003984R	Guarnecido puerta carga tr dr	1,00	192,12			192,12
829A05548R	Guarnecido puerta tr dr	1,00	266,24			266,24

### Mano de obra

Código	Descripción	Uds.	Precio(€)	I/D	I/D%	Total(€)
T1  8520EM	Sustituir Antena	0,10 h	25,00			2,50
T1  A52K	Ajustar faros	0,20 h	25,00			5,00
+ 4196	Sustituir Aleta dl dr					
T1  4196	Sustituir Aleta dl dr	1,80 h	25,00			45,00
I 3116EM	Desmontar y montar Rueda dl dr					
I 5213EM	Desmontar y montar Paragolpes dl					
I A03P	Desmontar y montar Protector pase rueda dl dr					
I A03P	Desmontar y montar Protector tr pase rueda dl dr					
I A0DM	Desmontar y montar Faro dr					
NI A52K	Ajustar faros					
 T2  GtT8401R	Reparar Puerta carga tr dr	1,50 h	25,00			37,50
T1  04UG	Sustituir Guarnecido puerta carga tr iz	0,20 h	25,00			5,00
T1  04UG	Sustituir Guarnecido puerta carga tr dr	0,20 h	25,00			5,00

Nº Valoración	CMA_601170	Marca - Modelo	RENAULT KANGOO III FURGON (FFK) (21-)		
Fecha Alta	15/12/2025 16:03:24	CUM	RE05201	Origen	VinQuery
F.Cálculo/Modif.	15/12/2025 16:34:02	Matrícula	3595-MMH		
Código Usuario	CLAIMS MANAGEMENT ADMINISTRATOR, S.L. - USUCAMPA - GTESTIMATE	VIN	VF1RFK00071340124		

#### Mano de obra

Código	Descripción	Uds.	Precio(€)	I/D	I/D%	Total(€)
T1  7133	Sustituir Guarnecido puerta tr dr	0,20 h	25,00			5,00

#### Pintura

Código	Descripción	Uds.	Precio(€)	I/D	I/D%	Total(€)
CHAPA						
 GtP7801R	Puerta tr dr Reparación (S=0) (L=3)					
 GtP8401L	Puerta carga tr iz Reparación (S=0) (L=3)					
 GtP7101R	Aleta dl dr Sustitución					
 GtP8401R	Puerta carga tr dr Reparación (S=1) (L=3)					
 GtP9056R	Aleta tr dr c/estribo Reparación (S=0) (L=3)					
 GtP7401R	Puerta dl dr Reparación (S=0) (L=3)					
PLASTICO						
 GtP69050	Paragolpes dl Reparación (S=0) (L=3) Texturado Completo					
 GtP81050	Paragolpes tr Reparación (S=0) (L=3) Texturado Completo					

Nº Valoración	CMA_601170	Marca - Modelo	RENAULT KANGOO III FURGON (FFK) (21-)		
Fecha Alta	15/12/2025 16:03:24	CUM	RE05201	Origen	VinQuery
F.Cálculo/Modif.	15/12/2025 16:34:02	Matrícula	3595-MMH		
Código Usuario	CLAIMS MANAGEMENT ADMINISTRATOR, S.L. - USUCAMPA - GTESTIMATE	VIN	VF1RFK00071340124		

## Resumen

Piezas		Mano de obra		Pintura	
Fecha tarifa	04/12/2025	Total I/D MO	0,00 €	Total I/D MO Pintura	0,00 €
Total I/D Piezas	0,00 €	Subtotal Importe MO	0,00 €	Subtotal Importe MO	0,00 €
Subtotal	917,96 €	Subtotal Horas MO	105,00 €	Subtotal Horas MO	218,75 €
Pequeño Material (0,00%)	0,00 €	Total sin descuentos (4,20 h)	105,00 €	Subtotal M.O. (8,75 h)	218,75 €
Material anticorrosivo	0,00 €	Descuento sobre total MO (0,00%)	0,00 €	Descuento sobre MO (0,00%)	0,00 €
Material pintado de bajos	0,00 €	Total	105,00 €	Total mano de obra	218,75 €
Coste envío recambios	0,00 €			Total I/D Material Pintura	0,00 €
Total sin descuentos	917,96 €			Subtotal material	399,59 €
Dto. sobre total piezas (0,00%)	0,00 €			Dto. sobre material (0,00%)	0,00 €
Total	917,96 €			Total del material	399,59 €
				Total sin descuentos	618,34 €
				Descuento sobre total Pintura (0,00%)	0,00 €
				Total	618,34 €

Sistema de pintura: Centro Zaragoza  
Tipo de pintura: Bicapa

Nº colores 1

Total					
Fijo franquicia	0,00 €	Total piezas	917,96 €	Dto. sobre el total (0,00%)	0,00 €
Porcentaje franquicia	0,00%	Total mano de obra	105,00 €	Total Tasas reciclado residuos	0,00 €
Val. max. franquicia	0,00 €	Total pintura	618,34 €	Base del impuesto	1.641,30 €
Val. min. franquicia	0,00 €	SubTotal	1.641,30 €	IVA (21%)	344,67 €
Total Franquicia	0,00 €	Total Varios	0,00 €	Total sin franquicia	1.985,97 €
				Total	<b>1.985,97 €</b>

Sistema de pintura Centro Zaragoza. Coste de materiales basado en los distintos precios comunicados por los fabricantes, estando sujeto a negociación y acuerdo particular.

NOTAS  Manual  No Actualizada  Sin Precio  Documentado por GT Motive  Pieza pre pintada  
± Aproximada | Incluida NI No Incluida C Condicionada por + Lanzada por - Solapada por

## Reportaje Fotográfico

<b>Nº Valoración</b>	CMA_601170	<b>Marca - Modelo</b>	RENAULT KANGOO III FURGON (FFK) (21-)		
<b>Fecha Alta</b>	15/12/2025 16:03:24	<b>CUM</b>	RE05201	<b>Origen</b>	VinQuery
<b>F.Cálculo/Modif.</b>	15/12/2025 16:34:02	<b>Matrícula</b>	3595-MMH		
<b>Código Usuario</b>	CLAIMS MANAGEMENT ADMINISTRATOR, S.L. - USUCAMPA - GTESTIMATE	<b>VIN</b>	VF1RFK00071340124		

### Equipamiento

#### VIN Query

LLANTAS LLANTAS 15" - RTOL15	LLANTAS 6.0JX15" - RDIF10
FRENOS S/FRENO APARCAMIENTO AUTOMATICO - SSFRPA	FRENOS S/INDICADOR DESGASTE PASTILLAS - STMUSP
ADAS S/FRENADA EMERGENCIA ASISTIDA - SSAEBS	DIRECCION CONTROL DE ESTABILIDAD+ASISTENTE ARRANQUE EN RAMPAS - ESPHSA
TURBO-DIESEL 1461CC 55KW (75) - K9K 876	GENERAL TIPO MOTOR - K9K
COMBUSTIBLE MOTOR DIESEL KXX - KXX	COMBUSTIBLE MOTOR DIESEL - DIESEL
INSTRUMENTACION CONSOLA CUADRO INSTRUMENTOS ANALOGICO - MET02	AUDIO/MULTIMEDIA SIN CABLEADO ADAPTACION - SCBADP
INSTRUMENTACION CONSOLA CONSOLA CENTRAL 1 - CSRBA1	AUDIO/MULTIMEDIA SIST LLAMADA EMERGENCIA VOZ - RCALL
INSTRUMENTACION CONSOLA CUADRO INSTR CUENTA KM - KM	ACCESORIOS S/ALUMBRADO ADICIONAL HABITACULO - SECAMH
ACCESORIOS S/CARGADOR TELEFONO - SREACT	ACCESORIOS S/INMOVILIZADOR - SDPCLV
ACCESORIOS PACK ILUMINACION - ECLHB1	ACCESORIOS S/REVESTIMIENTO PISO TR MADERA - SSADPL
ACCESORIOS SIN PRESTACION ILUMINACION INTERIOR - SSPRLU	CLIMATIZACIÓN AIRE ACONDICIONADO - CA01
VOLANTE Y MANDOS S/VOLANTE TERMICO - VOLNCH	VOLANTE Y MANDOS VOLANTE ESPUMA - VLMOUS
VOLANTE Y MANDOS POMO PALANCA DE CAMBIOS 1 - PLVT1	AUDIO/MULTIMEDIA TOMA ACCESORIOS TIPO 2 - PRIAC2
AUDIO/MULTIMEDIA MODULO COMUNICACION DATOS - AIVCT	AUDIO/MULTIMEDIA S/SOPORTE TELEFONO - SSACTE
AUDIO/MULTIMEDIA AUTORRADIO - RA44A	PARTICULARIDADES TECNICAS VOLADIZO TR CORTO BATALLA 1 - L1C
ASIENTOS 3ª FILA S/ASIENTOS - 0P3RAN	ASIENTOS S/2ª FILA ASIENTOS - 0P2RAN
ASIENTOS CONDUCTOR REGULABLE ALTURA - COREHA	ASIENTOS TESTIGO CINTURON DE SEGURIDAD - ALOUC
ASIENTOS DELANTERO PASAJERO C/ABATIMIENTO - PASRAB	ASIENTOS DL S/CALEFACCION - SGSCHA
TAPICERIA/LINEA INT LINEA INTERIOR - DRAP04	INSTRUMENTACION PUERTAS SIST APERTURA CON LLAVE 433MHZ - SOPC2C
TAPICERIA/LINEA INT HARMONIA 01 - HARM01	TAPICERIA/LINEA INT S/EMBELLECEDOR PUERTAS - SSENPI
TAPICERIA/LINEA INT GUARNECIDO LATERAL INT 1 - HLIN01	INSTRUMENTACION PUERTAS ELEVALUNAS ELECTRICOS DL - LVAVEL
INSTRUMENTACION PUERTAS CIERRE CENTRALIZADO - CPE	INSTRUMENTACION PUERTAS S/ELEVALUNAS TR - SSLVAR
SEGURIDAD S/RETROVISOR INT - SRETIN	EQUIPO MECANICO CLIMA TEMPLADO - TEMP
GENERAL INDICE MOTOR - 876	EQUIPO MECANICO SIN KIT ZONAS POLVORIENTAS - SKTPOU
EQUIPO MECANICO S/FUNCION RALENTI ACELERADO - SRALEN	EQUIPO ELECTRICO SISTEMA AYUDA HIBRIDO LEVE SSG - HYB01
EQUIPO ELECTRICO SIN NIVEL BATERIA - SSNBT	EQUIPO ELECTRICO S/SISTEMA CARGA RAPIDA - SCHARG
EQUIPO ELECTRICO ALTERNADOR USO NORMAL - ALUTNO	ANTIPOLUCION NORMA EU6U - E06U
ANTIPOLUCION S/CODIGO EMISIONES - SSPREM	GENERAL NIVEL MOTORIZACION - AB
CLIMATIZACIÓN FREON R1234YF - 1234Y	CLIMATIZACIÓN S/CONDUCTO AIRE PLAZAS TR - SSAERA
PUERTAS PANEL LATERAL IZ CHAPA - PNLGT	PUERTAS PANELES LATERALES TR S/LUNAS - CSTOLE
PUERTAS C/PUERTA LAT DR - PLDCT	VARIANTE C/ PILAR B - PIEDML
ADAS SIN SISTEMA CONDUCCION AUTONOMA 1 - NOADR	ADAS S/ASISTENTE CAMBIO/MANTENIMIENTO CARRIL - SDLIGM
ADAS S/GRABACION CONDUCTOR - WOSRE	ADAS SIN SISTEMA APARCAMIENTO ASISTIDO - SSITPK
ADAS S/ASISTENTE ANGULO MUERTO - SDANGM	SUSPENSION TIPO CARRETERA GRAVEDAD 1 - TRSEV1
SUSPENSION CARGA UTIL NORMAL - CHGNOR	NEUMATICOS 195/65 R 15
ADAS S/SISTEMA GESTION DE VELOCIDAD - SSGVIT	ADAS S/REGULADOR VELOCIDAD - SSRV
NEUMATICOS KIT INFLADO NEUMATICOS - KTGREP	CLIMATIZACIÓN S/CALEFACCION AUXILIAR - STHABT
CLIMATIZACIÓN S/CONDUCTO AIRE PLAZAS TR - SAIRAR	INSTRUMENTACION CONSOLA TABLERO C/SOPORTE TABLET/ORDENADOR - SUTAB1
ADAS S/CAMARAS VISION - NOCAM	ETIQUETAS DESIGNACION ADICIONAL RENAULT - APL03
POSICION DEL VOLANTE VEHICULO CON VOLANTE A LA IZQUIERDA - DG	FECHA FABRICACIÓN 16/05/2023
COMERCIAL FURGON - FFK	PROGRAMA DE VENTAS PAIS TECNICO LEGISLATIVO - TL01A
VARIANTE INDICE CAJA VELOCIDADES - GB-369	MANUAL 6 VELOCIDADES - TL4
TIPO SELECTOR MANUAL 6 VELOCIDADES - BVM6	VERSION VEHICULO SIN ADAPTACION - SAN017
ACCESORIOS BANDEJA PORTAOBJETOS TECHO 1 - RANPV1	ACCESORIOS S/CAJETIN ADAPTADOR INMOVILIZADOR - SANADP

## Reportaje Fotográfico

<b>Nº Valoración</b>	CMA_601170	<b>Marca - Modelo</b>	RENAULT KANGOO III FURGON (FFK) (21-)		
<b>Fecha Alta</b>	15/12/2025 16:03:24	<b>CUM</b>	RE05201	<b>Origen</b>	VinQuery
<b>F.Cálculo/Modif.</b>	15/12/2025 16:34:02	<b>Matrícula</b>	3595-MMH		
<b>Código Usuario</b>	CLAIMS MANAGEMENT ADMINISTRATOR, S.L. - USUCAMPA - GTESTIMATE	<b>VIN</b>	VF1RFK00071340124		

VOLANTE Y MANDOS S/MANDOS EN VOLANTE - SCDVOL  
 RETROVISORES EXT 03 - RET03  
 RETROVISORES EXT C/INDICADOR DIRECCION - AVREPL  
 LUCES S/ASISTENTE LUZ EN CARRETERA - NOAHL  
 GENERALES EMBELLECEDOR MANILLA EXT TIPO 1 - PGPRT1  
 GENERALES SIN ACCESORIOS COLOR CARROCERIA - SSACC  
 EMBELLECEDORES S/PRESTACION - SPRTER  
 CRISTALES S/LUNETA TR TERMICA - SSLAC  
 CRISTALES S/LIMPIALUNETA TR - SSELA  
 ACCESORIOS S/OCULTA RAILES PUERTAS TR - SPROPA  
 SEGURIDAD AIRBAG CONDUCTOR - AIRBA1  
 SEGURIDAD S/RETROVISOR SUPERVISION INFANTIL - SRTENF  
 CODIGO DE EQUIPO NIVEL EQUIPAMIENTO - EA1  
 ACCESORIOS PARASOL ACOMPAÑANTE 1 - PSPA1  
 ACCESORIOS S/BANDEJA TR - SSTBAR  
 ACCESORIOS PARASOL CONDUCTOR 1 - PSCO1

TECHO PREPARACION BARRAS PORTAEQUIPAJES - PREGAL  
 RETROVISORES C/CARCASA SIN PINTAR - RENTC  
 LUCES S/FARO ANTINEBLA - SPROJA  
 LUCES FAROS HALOGENOS - LAHALO  
 GENERALES SIN PARAGOLPES COLOR (IMPRIMADO) - BCNTC  
 GENERALES 2 PUERTAS TR 180º - PARP18  
 CRISTALES SENSOR LLUVIA C/SENSOR LUZ - ALEVA  
 CRISTALES S/PARABRISAS TERMICO - PBNCH  
 CRISTALES LUNAS TINTADAS - VT  
 ACCESORIOS S/ENGANCHE REMOLQUE - SDRQAR  
 SEGURIDAD S/AIRBAG LATERALES - SABLAV  
 SEGURIDAD S/DESACTIVACION AIRBAG ACOM - AIRBCO  
 INSTRUMENTACION CONSOLA S/SISTEMA CONTROL PRESION NEUMATICOS - NOTPR  
 ACCESORIOS GUANTERA - BTAGA1  
 ACCESORIOS REJILLA SEPARACION CARGA MOVIL - CLCPIV

### Automático

INTERVALOS SERVICIO INSPECCION KILOMETROS

ESPAÑA ESPAÑA



IMG\_1800.JPG



IMG\_1801.JPG

## Reportaje Fotográfico

<b>Nº Valoración</b>	CMA_601170	<b>Marca - Modelo</b>	RENAULT KANGOO III FURGON (FFK) (21-)		
<b>Fecha Alta</b>	15/12/2025 16:03:24	<b>CUM</b>	RE05201	<b>Origen</b>	VinQuery
<b>F.Cálculo/Modif.</b>	15/12/2025 16:34:02	<b>Matrícula</b>	3595-MMH		
<b>Código Usuario</b>	CLAIMS MANAGEMENT ADMINISTRATOR, S.L. - USUCAMPA - GTESTIMATE	<b>VIN</b>	VF1RFK00071340124		



IMG\_1804.JPG



IMG\_1805.JPG



IMG\_1806.JPG



IMG\_1807.JPG

## Reportaje Fotográfico

Nº Valoración	CMA_601170	Marca - Modelo	RENAULT KANGOO III FURGON (FFK) (21-)		
Fecha Alta	15/12/2025 16:03:24	CUM	RE05201	Origen	VinQuery
F.Cálculo/Modif.	15/12/2025 16:34:02	Matrícula	3595-MMH		
Código Usuario	CLAIMS MANAGEMENT ADMINISTRATOR, S.L. - USUCAMPA - GTESTIMATE	VIN	VF1RFK00071340124		



IMG\_1808.JPG



IMG\_1809.JPG



IMG\_1810.JPG

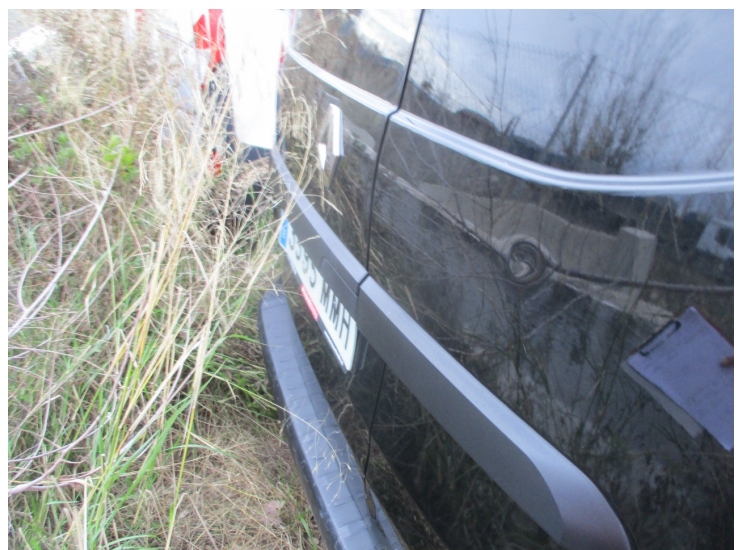

IMG\_1812.JPG

## Reportaje Fotográfico

<b>Nº Valoración</b>	CMA_601170	<b>Marca - Modelo</b>	RENAULT KANGOO III FURGON (FFK) (21-)		
<b>Fecha Alta</b>	15/12/2025 16:03:24	<b>CUM</b>	RE05201	<b>Origen</b>	VinQuery
<b>F.Cálculo/Modif.</b>	15/12/2025 16:34:02	<b>Matrícula</b>	3595-MMH		
<b>Código Usuario</b>	CLAIMS MANAGEMENT ADMINISTRATOR, S.L. - USUCAMPA - GTESTIMATE	<b>VIN</b>	VF1RFK00071340124		



IMG\_1815.JPG



IMG\_1817.JPG



IMG\_1818.JPG

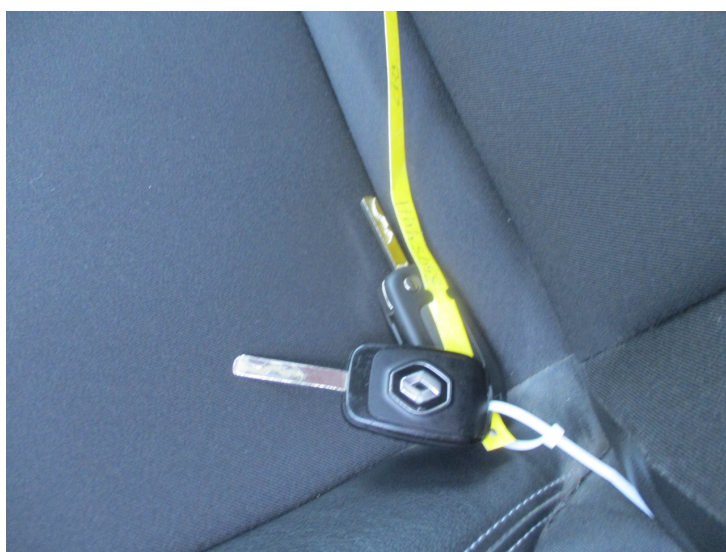

IMG\_1819.JPG

## Reportaje Fotográfico

<b>Nº Valoración</b>	CMA_601170	<b>Marca - Modelo</b>	RENAULT KANGOO III FURGON (FFK) (21-)		
<b>Fecha Alta</b>	15/12/2025 16:03:24	<b>CUM</b>	RE05201	<b>Origen</b>	VinQuery
<b>F.Cálculo/Modif.</b>	15/12/2025 16:34:02	<b>Matrícula</b>	3595-MMH		
<b>Código Usuario</b>	CLAIMS MANAGEMENT ADMINISTRATOR, S.L. - USUCAMPA - GTESTIMATE	<b>VIN</b>	VF1RFK00071340124		



IMG\_1797.JPG



IMG\_1799.JPG



IMG\_1796.JPG



IMG\_1802.JPG

## Reportaje Fotográfico

<b>Nº Valoración</b>	CMA_601170	<b>Marca - Modelo</b>	RENAULT KANGOO III FURGON (FFK) (21-)		
<b>Fecha Alta</b>	15/12/2025 16:03:24	<b>CUM</b>	RE05201	<b>Origen</b>	VinQuery
<b>F.Cálculo/Modif.</b>	15/12/2025 16:34:02	<b>Matrícula</b>	3595-MMH		
<b>Código Usuario</b>	CLAIMS MANAGEMENT ADMINISTRATOR, S.L. - USUCAMPA - GTESTIMATE	<b>VIN</b>	VF1RFK00071340124		



IMG\_1803.JPG



IMG\_1798.JPG



IMG\_1811.JPG



IMG\_1813.JPG

## Reportaje Fotográfico

<b>Nº Valoración</b>	CMA_601170	<b>Marca - Modelo</b>	RENAULT KANGOO III FURGON (FFK) (21-)		
<b>Fecha Alta</b>	15/12/2025 16:03:24	<b>CUM</b>	RE05201	<b>Origen</b>	VinQuery
<b>F.Cálculo/Modif.</b>	15/12/2025 16:34:02	<b>Matrícula</b>	3595-MMH		
<b>Código Usuario</b>	CLAIMS MANAGEMENT ADMINISTRATOR, S.L. - USUCAMPA - GTESTIMATE	<b>VIN</b>	VF1RFK00071340124		



IMG\_1814.JPG



IMG\_1816.JPG