

19.06.2026

Fahrzeugbeschreibung

Fahrzeug: PEUGEOT 108 Access VTi 72 STOP & START Kleinstwagen 3-türig 998 ccm 72 PS / 53 KW bleifrei 5-Gang Manuell

Amtliches Kennzeichen:	HD -TW 0876	Fahrgestell-Nummer:	VF3PSCFB7LR092926
Vertrags-Nummer:	88094078	Erstzulassung:	09.07.2021
Internes KZ:	15007230	Kilometer-Stand:	0

Unfall/Schaden: Dem Verkäufer wurden keine unfallbedingten Beschädigungen am Fahrzeug angezeigt.

Ausstattung:

PEUGEOT 108 Access VTi 72 STOP & START Kleinstwagen 3-türig 998 ccm 72 PS / 53 KW bleifrei 5-Gang Manuell

Lackierung: _____ Polsterung: _____ Telefontyp: _____

Listenpreis ohne Sonderausstattung in EUR (vor Mwst.) 0,00

Sonderausstattung in EUR (vor Mwst.):

Listenpreis gesamt in EUR (vor Mwst.) 0,00

Technische Daten

(Angaben basieren auf Herstellerangaben*)

Fahrzeug:	PEUGEOT 108 Access VTi 72 STOP & START Kleinstwagen3-türig 998 ccm 72 PS / 53 KW bleifrei 5-Gang Manuell		
Modelljahr:	2021		
kW / PS:	53 / 72	Hubraum:	998
Getriebe:	Manuell	Anzahl Gänge:	5
Emissionsgruppe:	I2	CO2 (g/km):	85
durchschn. Verbr./100 Km:	3,700	Tankinhalt:	35
Max. Km/h:	160	Beschl. 0-100 Km/h in Sec.:	14,000
Leergewicht (kg):	915	zul. Gewicht (kg):	1240

* Angaben ohne Gewähr

29672/29602

Unfall-/Schadenspiegel

Vertrags-Nummer: 88094078

Amtliches Kennzeichen: HD -TW 0876

Übersicht erstellt am: 19.06.2026

Für das Fahrzeug gem. o.g. Leasingvertrag, Fahrzeugtyp

PEUGEOT 108 Access VTi 72 STOP & START Kleinstwagen3-türig 998 ccm 72 PS / 53 KW bleifrei 5-Gang Manuell

wurden uns während der Vertragslaufzeit nachfolgende Beschädigungen angezeigt:

<i>Datum</i>	<i>SNR</i>	<i>Verursacher</i>	<i>Beschädigung</i>	<i>Reparatur erfolgt *</i>	<i>Gutachten vorhanden *</i>
--------------	------------	--------------------	---------------------	--------------------------------	----------------------------------

* Sofern für eine Schadennummer mehrere Beschädigungen angegeben sind, gilt der Eintrag in dieser Spalte für die gesamte Schadennummer.

Unfall-/Schadenspiegel zur Kenntnis genommen:

Datum und Unterschrift Käufer

29670/29603

Wartungsreport

Vertrags-Nummer: 88094078
Amtliches Kennzeichen: HD -TW 0876
Übersicht erstellt am: 19.06.2026

Für das Fahrzeug gem. o.g. Leasingvertrag, Fahrzeugtyp

PEUGEOT 108 Access VTi 72 STOP & START Kleinstwagen3-türig 998 ccm 72 PS / 53 KW bleifrei 5-Gang Manuell

wurden uns während der Vertragslaufzeit nachfolgende Wartungen angezeigt:

<i>Datum</i>	<i>Km-Stand</i>	<i>Art der Wartung</i>
--------------	-----------------	------------------------

Wartungsreport zur Kenntnis genommen:

Datum und Unterschrift Käufer

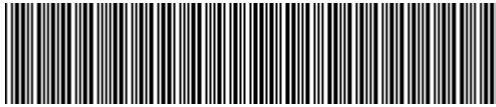

VF3PSCFB7LR092926

Vehicle details

Operator		Inspection condition	sufficient
License number		Mileage (Read)	35,200 km
Manufacturer	Peugeot	Next maintenance in	0 Monat(e)
Type / Model	108	Main inspection (Report on hand)	07/2026
Vehicle Identification number	VF3PSCFB7LR092926	Power / Engine displacement	53 kW / 998 ccm
First registration	9 Jul 2021	Upholstery/Colour	/
Last maintenance	03/2024, 16,680 km	Paintwork	
Fuel type	Petrol	Gearbox	Manual

Zustandsbericht

Value reducing factors

No.	Component group	Description
1	Vehicle glazing	Windscreen - Stone chips - No deduction
2	Equipment	Tirefit filler - Expired - Replace
3	Side panel - rear left side	Sill - Dent / paintcoat damage - Smart repair
4	Misc.	Inspection / maintenance - Due - Perform
5	Rear bumper	Rear bumper - Scratched - Repair and paint

Wear and tear

No.	Component group	Description
1	Interior	Interior - Abrasion - No deduction
2	Body	Body (Steinschläge) - Scratch(es) - No deduction

Missing parts

Missing part

Detected repainting

No.	Location
None detectable	

Main tyres

Axle	Tyre size	Manufacturer	Type of tyre	Tread depth	Roadworthy	Permissibility
1	165/60 R15 81T	Bridgestone	Winter tyres	5mm - 5mm	Not o.k.	
2	165/60 R15 77T	Continental	Winter tyres	6mm - 6mm	Not o.k.	

TÜV SÜD Auto Service GmbH
Römeräcker 1
76351 Linkenheim - Hochstetten

Inspection location
SAP Walldorf
69190 Walldorf

Inspection date: 8 Jun 2026
Protocol number: 45810696
Delivery date: 8 Jun 2026



Additional tyres

Axle	Tyre size	Manufacturer	Type of tyre	Tread depth	Roadworthy	Permissibility
1	165/60 R15 81H	Continental	Summer tyres	6mm - 6mm	o.k.	
2	165/60 R15 81H	Continental	Summer tyres	7mm - 7mm	o.k.	

Replacement

Type	Tyre size	Manufacturer	Type of tyre	Tread depth	Expiration date
Tirefit					01/2026

The wear and tear condition and possible damages to the tyres are considered in the value.

Comments

Keine Gewähr auf Vollständigkeit und
Richtigkeit der angezeigten Ausstattung.
Techn. Änderungen vorbehalten
Das Fahrzeug weist dem Alter, der Laufleistung und dem
Einsatzzweck entsprechende Gebrauchsspuren auf.
elektr. Komponenten geprüft, i. O.

Lackwerte geprüft, i. O.

TÜV SÜD Auto Service GmbH
Römeräcker 1
76351 Linkenheim - Hochstetten

Inspection location
SAP Walldorf
69190 Walldorf

Inspection date: 8 Jun 2026
Protocol number: 45810696
Delivery date: 8 Jun 2026



Vehicle details

Manufacturer	Peugeot	Inspection condition	sufficient
Type / Model	108	Mileage (Read)	35,200 km
Vehicle Identification number	VF3PSCFB7LR092926	First registration	9 Jul 2021

Details of the order:

In accordance with the contract, the evaluation of vehicle's condition was performed without the vehicle being disassembled.

Vehicle identification:

The vehicle identification number (VIN) was read from the vehicle and its conformity with the submitted documents was confirmed by the undersigned during the inspection.

Inspection conditions:

The inspection conditions were sufficient for the assessment of the vehicle.

General condition:

The vehicle shows traces of wear and tear corresponding to its age and purpose



Overview pictures



Figure 1: Diagonal front



Figure 2: Diagonal front



Figure 3: Diagonal rear



Figure 4: Diagonal rear



Figure 5: Interior



Figure 6: Interior



Figure 7: Interior



Figure 8: Interior



Figure 9: Interior



Figure 10: Misc.

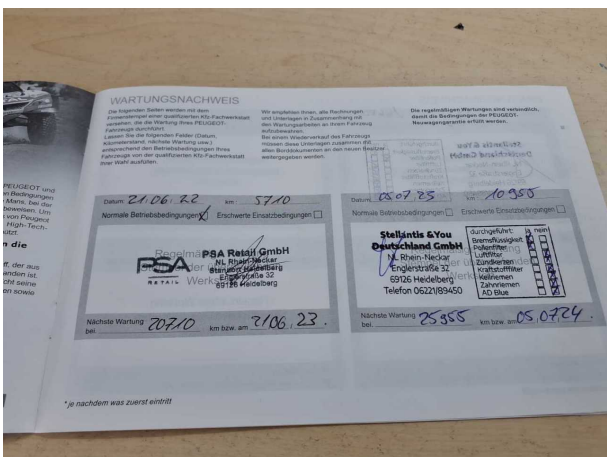

Figure 11: Misc.

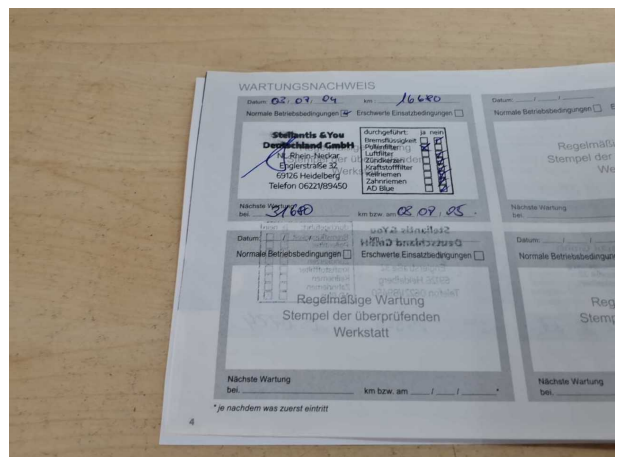

Figure 12: Misc.



Figure 13: Misc.



Figure 14: Misc.



Figure 15: Misc.



Figure 16: Misc.



Figure 17: Misc.



Figure 18: Misc.

TÜV SÜD Auto Service GmbH
Römeräcker 1
76351 Linkenheim - Hochstetten

Inspection location
SAP Walldorf
69190 Walldorf

Inspection date: 8 Jun 2026
Protocol number: 45810696
Delivery date: 8 Jun 2026



Figure 19: Misc.



Pictures of damage



Damage #3: Side panel - rear left side: Sill - Dent / paintcoat damage - Smart repair

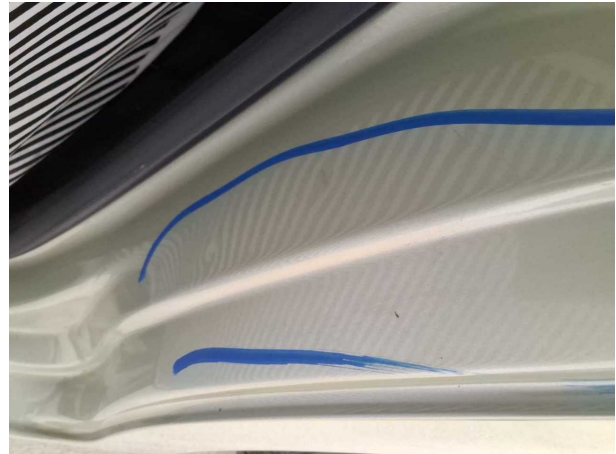

Damage #3: Side panel - rear left side: Sill - Dent / paintcoat damage - Smart repair



Damage #5: Rear bumper: Rear bumper - Scratched - Repair and paint



Damage #5: Rear bumper: Rear bumper - Scratched - Repair and paint



Damage #5: Rear bumper: Rear bumper - Scratched - Repair and paint



Damage #5: Rear bumper: Rear bumper - Scratched - Repair and paint

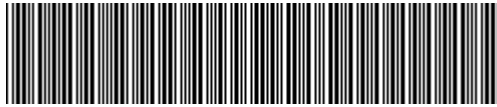

VF3PSCFB7LR092926

Angaben zum Fahrzeug

Halter		Besichtigungszustand	ausreichend
Kennzeichen		Laufleistung (abgelesen)	35.200 km
Hersteller	Peugeot	Restlauf bis Service	0 Monat(e)
Typ/Modell	108	HU (Bericht lag vor)	07/2026
Fahrgestellnummer	VF3PSCFB7LR092926	Leistung / Hubraum	53 kW / 998 ccm
Erstzulassung	09.07.2021	Polster/Farbe	/
Letzte Wartung	03/2024, 16.680 km	Lackierung	
Kraftstoffart	Benzin	Getriebe	Manuell

Zustandsbericht

Wertmindernde Faktoren

Nr.	Bauteilgruppe	Beschreibung
1	Verglasung	Frontscheibe - Steinschlag - kein Abzug
2	Ausrüstung	Tirefit Füllmittel - abgelaufen - erneuern
3	Seitenwand links	Einstieg - Delle / Lackschaden - Smart Repair
4	Sonstiges	Inspektion/Wartung - fällig - durchführen
5	Stoßfänger hinten	Stoßfänger hinten - verkratzt / verschürft - instandsetzen und lackieren

Gebrauchsspuren

Nr.	Bauteilgruppe	Beschreibung
1	Interieur	Innenraum - Abrieb - kein Abzug
2	Karosserie	Karosserie (Steinschläge) - Kratzer - kein Abzug

Fehlteile

Fehlteil

Festgestellte Nachlackierungen

Nr. Ort

Keine feststellbar

Hauptbereifung

Achse	Reifengröße	Hersteller	Reifentyp	Profiltiefe	Verktgl.	Zul.
1	165/60 R15 81T	Bridgestone	Winterreifen	5mm - 5mm	n.i.O.	
2	165/60 R15 77T	Continental	Winterreifen	6mm - 6mm	n.i.O.	

TÜV SÜD Auto Service GmbH
Römeräcker 1
76351 Linkenheim - Hochstetten

Besichtigungsort
SAP Walldorf
69190 Walldorf

Besichtigungsdatum: 08.06.2026
Protokollnummer: 45810696
Anlieferungsdatum: 08.06.2026



Zusatzbereifung

Achse	Reifengröße	Hersteller	Reifentyp	Profiltiefe	Verktgl.	Zul.
1	165/60 R15 81H	Continental	Sommerreifen	6mm - 6mm	i.O.	
2	165/60 R15 81H	Continental	Sommerreifen	7mm - 7mm	i.O.	

Ersatz

Typ	Reifengröße	Hersteller	Reifentyp	Profiltiefe	Ablaufdatum
Tirefit					01/2026

Der Verschleißzustand sowie evtl. Schäden an der Bereifung sind wertmäßig berücksichtigt.

Bemerkungen

Keine Gewähr auf Vollständigkeit und
Richtigkeit der angezeigten Ausstattung.
Techn. Änderungen vorbehalten
Das Fahrzeug weist dem Alter, der Laufleistung und dem
Einsatzzweck entsprechende Gebrauchsspuren auf.
elektr. Komponenten geprüft, i. O.

Lackwerte geprüft, i. O.

TÜV SÜD Auto Service GmbH **Besichtigungsort**
Römeräcker 1 SAP Walldorf
76351 Linkenheim - Hochstetten 69190 Walldorf

Besichtigungsdatum: 08.06.2026
Protokollnummer: 45810696
Anlieferungsdatum: 08.06.2026



Angaben zum Fahrzeug

Hersteller	Peugeot	Besichtigungszustand	ausreichend
Typ/Modell	108	Laufleistung (abgelesen)	35.200 km
Fahrgestellnummer	VF3PSCFB7LR092926	Erstzulassung	09.07.2021

Angaben zum Auftrag:

Auftragsgemäß erfolgte die Fahrzeugzustandsbewertung in demontagefreien Zustand.

Fahrzeug-Identifizierung:

Die Fahrzeug-Identifizierungsnummer (FIN) wurde am Fahrzeug abgelesen und die Übereinstimmung im Verlauf der Besichtigung durch den Unterzeichner mit den vorgelegten Unterlagen festgestellt.

Besichtigungsbedingungen:

Die Besichtigungsbedingungen waren zur Beurteilung des Fahrzeuges ausreichend.

Allgemeinzustand:

Das Fahrzeug weist dem Alter und Einsatzzweck entsprechende Gebrauchsspuren auf.

Übersichtsfotos



Abbildung 1: Schräg vorne



Abbildung 2: Schräg vorne



Abbildung 3: Schräg hinten



Abbildung 4: Schräg hinten



Abbildung 5: Innenraum



Abbildung 6: Innenraum



Abbildung 7: Innenraum



Abbildung 8: Innenraum



Abbildung 9: Innenraum



Abbildung 10: Sonstiges

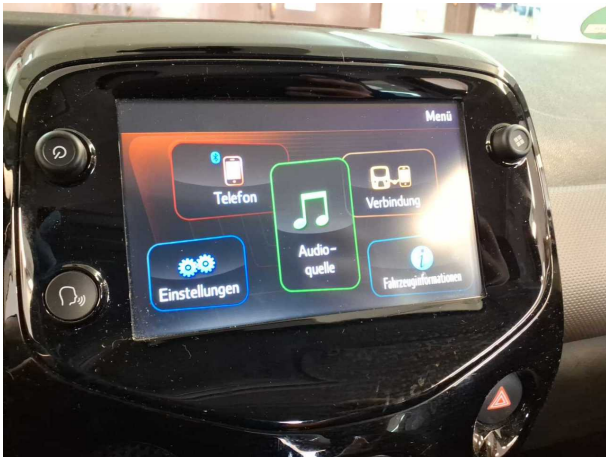

Abbildung 11: Sonstiges



Abbildung 12: Sonstiges

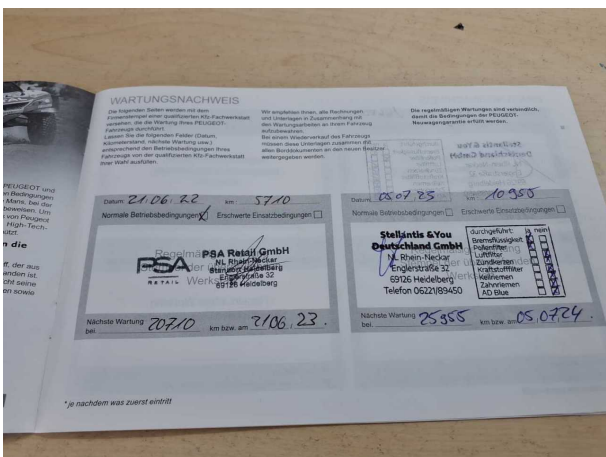

Abbildung 13: Sonstiges

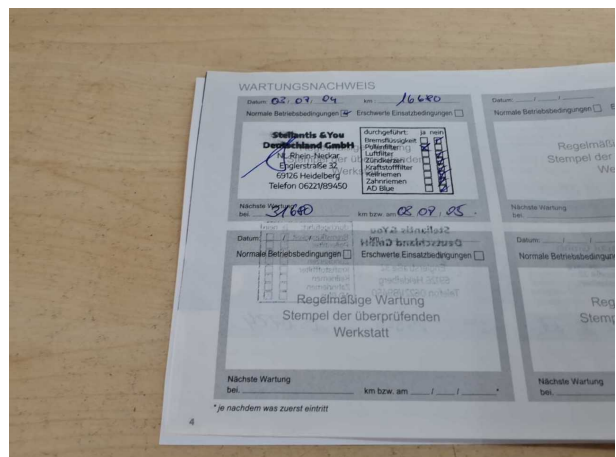

Abbildung 14: Sonstiges



Abbildung 15: Sonstiges



Abbildung 16: Sonstiges



Abbildung 17: Sonstiges



Abbildung 18: Sonstiges

TÜV SÜD Auto Service GmbH **Besichtigungsort**
Römeräcker 1 SAP Walldorf
76351 Linkenheim - Hochstetten 69190 Walldorf

Besichtigungsdatum: 08.06.2026
Protokollnummer: 45810696
Anlieferungsdatum: 08.06.2026



Abbildung 19: Sonstiges

Beschädigungsfotos



Beschädigung #3: Seitenwand links: Einstieg - Delle / Lackschaden - Smart Repair



Beschädigung #3: Seitenwand links: Einstieg - Delle / Lackschaden - Smart Repair



Beschädigung #5: Stossfänger hinten: Stossfänger hinten - verkratzt / verschürft - instandsetzen und lackieren



Beschädigung #5: Stossfänger hinten: Stossfänger hinten - verkratzt / verschürft - instandsetzen und lackieren



Beschädigung #5: Stossfänger hinten: Stossfänger hinten - verkratzt / verschürft - instandsetzen und lackieren



Beschädigung #5: Stossfänger hinten: Stossfänger hinten - verkratzt / verschürft - instandsetzen und lackieren



Checkliste

Vorhanden	Name
<input type="checkbox"/>	ABE
<input type="checkbox"/>	Abschleppöse
<input type="checkbox"/>	Anhängekupplung abnehmbar
<input type="checkbox"/>	Antenne
<input type="checkbox"/>	Bordbuchmappe
<input type="checkbox"/>	Bordwerkzeug
<input type="checkbox"/>	Consumer Kabelkit
<input type="checkbox"/>	Fernbedienung Standheizung
<input type="checkbox"/>	Ladekabel
<input type="checkbox"/>	Laderaumabdeckung / Rollo
<input type="checkbox"/>	Leichtmetallfelgensatz komplett
<input type="checkbox"/>	Navigations Datenträger
<input type="checkbox"/>	Schlüssel Anhängerkupplung
<input type="checkbox"/>	Serviceheft
<input type="checkbox"/>	Tirefit Füllmittel
<input type="checkbox"/>	Tirefit komplett
<input type="checkbox"/>	Tirefit Kompressor
<input type="checkbox"/>	Windschott