

» Übersicht

Auftrags-Nr: 1002430180
Besichtigt am: 04.05.2026 11:02
Berichts-Nr: 10536893
FIN: TMBJJ8NX0PY079252



Fahrzeugansicht - diagonal
vorne links



Fahrzeugansicht - diagonal
hinten rechts



Innenraum - Cockpit mit
Laufleistung

» Fahrzeugdaten

Fahrzeugkategorie:	Personenkraftwagen
Fahrzeugart:	Kombi
Hersteller:	Skoda
Modell:	Octavia
HSN / TSN:	8004 / AWL
Erstzulassungsdatum:	21.02.2023
Laufleistung:	99.430 km
Nachweis Kilometerstand:	Abgelesen
Farbe:	Brilliant-Silber Metallic
Farbe Dach:	Brilliant-Silber Metallic
Antriebsart:	Frontantrieb
Motorisierung/Kraftstoff:	Diesel
Hubraum:	2.000 ccm
Leistung:	110 kW (150 PS)
Fahrzeuglänge:	
Fahrzeughöhe:	
Fahrzeugbreite:	
Zulässiges Gesamtgewicht:	
Radstand:	
Anzahl Achsen:	2
Zylinder:	4
Schadstoffklasse:	Euro 6
Anzahl Türen:	4
Anzahl Sitze:	5
Getriebe:	Schaltgetriebe 6-Gang
Polsterart:	Stoff
Interieurfarbe:	Schwarz
Anzahl vorhandene Schlüssel:	2

» Dokumente & Wartung

Nächste HU:	02.2028
Zulassungsbescheinigung (ZBT1 Original) vorhanden:	Ja
Zulassungsbescheinigung entgegengenommen:	Ja
Kennzeichen entgegengenommen:	Keine
Wartungsheft:	Digital
Wartungsnachweis:	Vollständig
Datum der letzten Wartung:	09.02.2026
Km-Stand bei letzter Wartung:	94.568 km
Restlauf bis Service:	646 Tag(e)

» Fahrzeugausstattung

"DRIVER ALERT" - Müdigkeitserkennung	Climatronic (3-Zonen) mit Klimabedienteil hinten
"FRONT ASSIST" - mit Warnen und Bremsen auf Fahrzeuge, Fußgänger und Radfahrer	DAB - Digitaler Radioempfang
"SMART LINK" (wired and wireless connect)	Dachreling
"SUNSET" + akustische vordere Seitenscheiben	Dämpfung hinten,Basis 1
12 Volt-Steckdose im Kofferraum	Dämpfung vorn
4 Türen	Dekor-Einlagen "Silver Squares Haptik"
4 Zyl.Dieselmotor 2,0L Aggr. 05L.C	Differenzialsperre (XDS) Dynamische Traktions Hilfe
4-Zyl.Turbodieselmotor 2,0 L/110 KW(4V) TDI CR ; GM ist:T37/T3Y/TS1/T4P/T98/T4S/TR1/T0P/T0N/T13/T29/TM4/T D1/TI9/T11/T3C	Doppelton-Signalhorn
6-Gang-Schaltgetriebe	Drehstromgenerator 180 A
8 Lautsprecher (passiv)	Dreip.Automatikgurte hinten außen mit ECE-Label
Abdeckungen für Leichtmetallräder	Dreip.Automatikgurte vo.m.Gurtstraffer und Höheneinstellung
Abgasrohr hinten (Standard)	Dreipunkt-Automatikgurt für mittleren Fondsitz
Abgaskonzept, EU6 AP	Einbau Differenzierung für Getriebe "MQ 281" -- Fahrzeugteile --
Ablagekästen im Kofferraum	Einparkhilfe vorn und hinten
Ambiente und Umfeldbeleuchtung	Elektrische Luftzusatzheizung
Anhängerkupplung schwenkbar, el. auslösbar und mit Adapter	Entriegelung Heckklappe/Deckel hinten von innen (elektr.)
Anhängervorrichtung mechanisch schwenkbar und elektrisch auslösbar	Entriegelung Hintersitz mechanisch
Antenne nur für FM Empfang, Diversity	Extern, USB Typ-C nur Datenbuchse(n)
Armaturentafel, Swarz, mit PAD - Style, RS, Scout; RS graue Naht	Fahrerkniefachverkleidung
Außen-Sound Standard	Fahrprofilwahl und konv. Dämpfer
Außen-sp.mit Mem.F; el.einstell-/beheizb.-aut.abblendb. (Fahrer),kippb.bei Rückw.F(Beif.),Kappe el.klappbar, Vorfelddel.	Fahrzeuge ohne besonderen Produktaufwer- tungsmaßnahmen
Außen Spiegel Fahrerseite konvex, Beifahrerseite konvex	Fahrzeugklassen-Differenzierung -5EN-
Außen Spiegelgehäuse und diverse Anbauteile in Wagenfarbe	Federbereich 06 nur Einbausteuerung keine Bedarfsprognose
Ausströmer	Fensterheber mit Komfortschaltung und Abschaltsicherung, elektrisch
Automatische Distanzregelung (mit follow to stop) und Speed- Limiter	Fertigungsablauf Standard
Batterie 420A (70Ah)	Feststellbremse
Batterie/Generator Kapazität Standard	Formteilhimmel ungeteilt
Bauteilesatz ohne länderspezifische Bauvorschrift	FPK-Medium
Beheizbare Scheibenwaschdüsen vorn	Frontantrieb
Beheizbare Windschutzscheibe	Fußhebelwerk "Standard"
Berganfahrassistent	Gepäckraumabdeckung, schiebbar
Besondere Innengeräuschkämpfung	Gepäckraumbeleuchtung
Betriebserlaubnis Nachtrag	Gepäckraumbodenbelag Komfort
Betriebsspannung 12 V	Gewichtsbereich 12 nur Einbausteuerung keine Bedarfsprognose
Bordliteratur in Deutsch	Gurtkontrolle, E-Kontakt vorn und hinten, optisch und akustisch
Bordwerkzeug	Head-Up Display
BRS für Fahrzeuge ohne E-Antrieb (ESC und eBKV)	Heckscheibenwischer "AERO"
Chrompaket	Heckspoiler
	Hinterachse "Standard"
	Hinterachsgewicht Ausführung 1

Infotainment Columbus	Ohne besondere Karosseriemaßnahmen
Innenleuchte im Fußraum vorn und hinten	Ohne Car2X
Instrumenteneinsatz, Anzeige in KM/H	Ohne Dacheinsatz (Voldach)
Kältemittel R1234yf	Ohne Elektromotor (Hybrid)
Kein Sonderfahrzeug,Standard-Ausführung	Ohne erweitertem Sicherheitssystem
Keine Aktionsausführung	Ohne Fußmatten
Kindersicherung, manuell	Ohne Gepäck-Spinne/Netz/Tasche
Kindersitzverankerung für Kindersitzsystem I-Size, 2 x top tether und Kindersitzverankerung vorn BF-Seite	Ohne Geschwindigkeitsbegrenzungsanlage
Komfort	Ohne Halter
Komfortsitze vorn (Sportsitze für RS)	Ohne Kamerasysteme/Umfeldsensorik
Komforttelefonie mit LTE und Wireless charging	Ohne Klapptisch an Vordersitzlehne
Kopfstützen hinten (3 Stück)	Ohne Ladeboden
Kopfstützen vorn	Ohne Ladekabel
Kraftstoffsystem Diesel	Ohne Lehnenentriegelung für Vordersitze
Landesverkaufsprogramm Deutschland	Ohne Lichtassistent
Lane Assist mit adaptiver Spurführung	Ohne Mode3 Ladekabel
LED- Hauptscheinwerfer	Ohne Scheinwerferreinigungsanlage
Ledermultifunktionslenkrad, beheizbar	Ohne Schmutzfänger
LED-SBBR-Leuchte, Lichtfunktionen animiert, spezielles Styling	Ohne Sitzbelüftung/Massagesitze
Leergewichtsbereich 1	Ohne Skisack
Leichtmetallräder "ROTARE AERO" 7J x 17" - 4 Stk.	Ohne Stabilisator hinten
Lendenwirbelstütze, elektr. einstellbar in Vordersitzlehnen	Ohne Starktonanl./Tonfolgeschaltregelung
Leuchtweitenregulierung	Ohne Systeme für den Fahrzeugzugang
Linkslenker	Ohne Trennwand
Luxusausstattung	Ohne Trittschutzfolie für Türeinstieg
Mit Adapter	Ohne Überführungsausrüstung
Mit Ausweichunterstützung, mit Abbiegeassistent	Ohne zus. Funktionsfehleranzeige
Mit Multifunktionskamera	Ohne zus. Triebwerks-Unterschutz
Mit Verkehrszeichenerkennung	Ohne Zusatz-/Standheizung
Mittelarmlehne vorn	Ohne zusätzliche Bereifung
Mittelkonsole	Optionsinfotainment (MIB3)
Modul Boden hinten Ausführung 4	Pannen-Set
Navi Columbus + Web radio	Radschrauben Standard
Nebelscheinwerfer	Radstand
Nebelschlusslicht einseitig, Rückfahrlicht beidseitig	Rechtsverkehr
Nicht Heissland	Regionscode " ECE " für Radio
Normal-Lackierung	Reifen 205/55 R17 91V Rollwiderstandsoptimiert
Notrufsystem eCall+	Reifendruckkontrolle
Ohne 2. Batterie	Reifenlieferanten für EU Länder
Ohne Ablagenpaket/box	Reise
Ohne Aktivkohlebehälter mit SCR	Remote Access / Remote Access + Online Infotainment
Ohne alternativ-Antriebssystem	Remote Access + Infotainment Online 3 Jahre

Rücksitzbank ungeteilt, Lehne geteilt umlegbar mit
 Mittelarmlehne
 Schalthebelknopf/-Griff in Leder
 Scheibenbremsen hinten
 Scheibenbremsen vorn (Geomet D)
 Scheibenwischer-Intervallschaltung mit Licht/Regensensor
 Schlüsselloser Schlie - und Startsystem "Keyless Advanced"
 ohne Safesicherung
 Schriftzugsatz in Grundaufführung
 Seitenairbag vorn, mit Kopfairbag und Interaktionsairbag vorn
 Serienkraftstoffstofferfüllung (6L)
 Serviceanzeige 30000 km oder 2 Jahre (variabel)
 Servolenkung, geschwindigkeitsabhängig (Servotronic)
 Sicherheitsinnenspiegel automatisch abblendbar
 Side Assist
 Sitzbezüge in Stoff
 Sitzeinstellung,elektrisch für beide Vordersitze mit Memory
 Sitzheizung für Vorder-/u.Hintersitze, getrennt regelbar
 Sonnenblenden,mit Make-up-Spiegel beleuchtet auf Fahrer
 und Beifahrerseite
 Spezielles Typschild für EG für M1-Pkw
 Sprachsteuerung
 Stabilisator vorn
 Standard-Klimazonen
 Start/Stop-Anlage mit Rekuperation
 Stoßfänger in Wagenfarbe
 Tagesfahrlichtschaltung
 Tilgergewicht Lenkrad, XX HZ
 Transportschutzfolie (Mindestschutz) mit zus.
 Transportschutzmaßnahmen
 Tür und Seitenverkleidung (Regenschirm auf Fahrerseite)
 Typprüfland Deutschland
 UWB fähiges Land und Trägerfrequenz 433,92 bis 434,42Mhz
 Variant/Avant
 Wartungsintervallverlängerung
 Wegfahrsperrung elektronisch
 Zus. Karosserieabdeckungen Steinschlag- schutz
 Zus.Rückstrahler (Türbereich)
 Zusätzliche Außengeräuschkämpfung

» Bereifung

MONTIERTE BEREIFUNG

Derzeit sind ein oder mehrere Reifen am Fahrzeug montiert, die nicht zum Lieferumfang gehören.

Hersteller	Ort	Position	Typ	Felge	Dimension	Profiltiefe
Dunlop	Vorne	Links	Winter	Aluminium	205/60 R 16 96 H	6,0 mm
Dunlop	Vorne	Rechts	Winter	Aluminium	205/60 R 16 96 H	6,0 mm
Dunlop	Hinten	Links	Winter	Aluminium	205/60 R 16 96 H	8,0 mm
Dunlop	Hinten	Rechts	Winter	Aluminium	205/60 R 16 96 H	8,0 mm

Reifen zulässig: Ja

Reifen verkehrssicher: Ja

ZUSÄTZLICHE BEREIFUNG

Hersteller	Ort	Position	Typ	Felge	Dimension	Profiltiefe
Michelin			Sommer	Aluminium	205/55 R 17 91 V	5,0 mm
Michelin			Sommer	Aluminium	205/55 R 17 91 V	5,0 mm
Michelin			Sommer	Aluminium	205/55 R 17 91 V	6,0 mm
Michelin			Sommer	Aluminium	205/55 R 17 91 V	6,0 mm

Reifen zulässig: Ja

Reifen verkehrssicher: Ja

ERSATZ-/NOTRAD & ZUBEHÖR

Tirefit vorhanden: Ja

Tirefit Ablaufdatum: 10.2026

Kompressor vorhanden: Ja

» Wertmindernde Faktoren

Nr	Bauteil	Schadensbeschreibung	Reparaturempfehlung
1	Stoßfänger vorne links	Deformiert	Ersetzen
2	Motorhaube	Delle(n)	Kaltdrücken
3	Stoßfänger vorne links	Kratzer	Smart Repair
4	Zusätzliche Felge(n)	Kratzer	Pauschalbetrag
5	Tür vorne links	Kratzer	Polieren

» Gebrauchsspuren

Nr	Bauteil	Schadensbeschreibung	Reparaturempfehlung
1	Windschutzscheibe	Steinschlag	Akzeptabel (Gebrauchsspur)
2	Zusätzliche(r) Reifen	Riss	Akzeptabel (Gebrauchsspur)

» Merkantile Wertminderung

Vorschäden bekannt:	Nein
Vorschäden feststellbar:	Nein
Nachlackierungen vorhanden:	Nein
Lackschichtdickenmessung durchgeführt:	Ja - ohne Auffälligkeiten/Abweichungen

ERGEBNISSE DER LACKSCHICHTDICKENMESSUNG

Die Messwerte lagen im üblichen Bereich.

Pro Bauteil wurden mindestens 3 Messungen durchgeführt.

» Hinweise zum Zustandsbericht

Angaben zum Auftrag und zum Bewertungsumfang:

Es wurde der Auftrag erteilt, einen Zustandsbericht über das beschriebene Fahrzeug zu erstellen.

Die Fahrzeugzustandsbewertung erfolgte auftragsgemäß auf Basis der vom Auftraggeber vorgegebenen Standards für Fahrzeugbewertungen. Die Feststellungen im Einzelfall trifft der Sachverständige aufgrund eigener Sachkunde und nach eigenem sachverständigen Ermessen.

Fahrzeug-Identifizierung:

TMBJJ8NX0PY079252

FIN abgelesen und stimmt mit Unterlagen überein

Allgemeinzustand:

Mittelmäßiger Allgemeinzustand

Besichtigungsbedingungen:

Eingeschränkt

Hebebühne/Hubmittel benutzt:

Ja

Motorenlauf durchgeführt:

Ja

Fahrprobe durchgeführt:

Ja

» Sonstige Bemerkungen

Vorliegendes Exemplar wurde auf elektronischem Wege erzeugt. Es ist ohne Originalunterschrift gültig.

» Ansichtsfotos



Fahrzeugansicht - diagonal vorne links



Fahrzeugansicht - diagonal vorne rechts



Fahrzeugansicht - diagonal hinten links



Fahrzeugansicht - diagonal hinten rechts



Innenraum - Cockpit mit Laufleistung



Seitenansicht - Schweller links



Seitenansicht - Schweller rechts



Fahrzeug - Typenschild/Fahrgestellnummer



Räder - Rad montiert vorne links



Räder - Rad montiert vorne rechts



Räder - Rad montiert hinten links



Räder - Rad montiert hinten rechts



Räder - Rad beiliegend #1



Räder - Rad beiliegend #2



Räder - Rad beiliegend #3



Räder - Rad beiliegend #4



Innenraum - Mittelkonsole



Fahrzeug - Motorraum offen



Equipment - Boardmappe/ Securitybag



Innenraum - Kofferraum

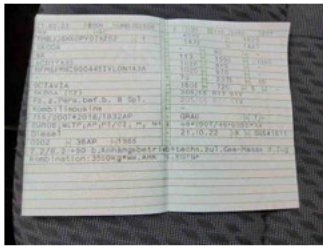

Fahrzeug - abgegebene ZB1



Räder - eingelegt im Fahrzeug



Equipment - Anhängerkupplung

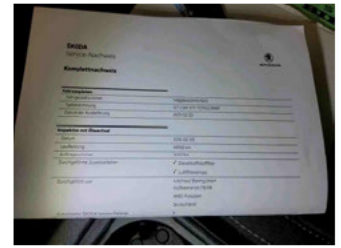

Fahrzeug - Serviceunterlagen /
Wartungsnachweis



Innenraum - vorne



Innenraum - hinten



Räder - Haltbarkeitsdatum
Tirefit



Unterbodenscan



Innenraum -
Navigationsgerät/Radio

» Beschädigungsfotos

WERTMINDERNDE FAKTOREN

1 - Stoßfänger vorne links - Deformiert - Ersetzen

Kommentar

Schließteil unterhalb eingeklebt.

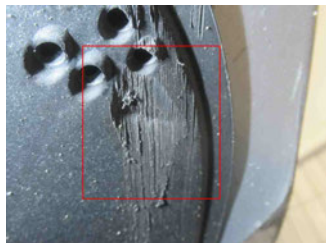

2 - Motorhaube - Delle(n) - Kaltdrücken

Kommentar

Motorhaube, Delle und Baumharzauftrag.



3 - Stoßfänger vorne links - Kratzer - Smart Repair



4 - Zusätzliche Felge(n) - Kratzer - Pauschalbetrag



5 - Tür vorne links - Kratzer - Polieren



GEBRAUCHSSPUREN

1 - Windschutzscheibe - Steinschlag - Akzeptabel (Gebrauchsspur)



2 - Zusätzliche(r) Reifen - Riss - Akzeptabel (Gebrauchsspur)

Kommentar	Reifenflanke, leicht beschädigt.
-----------	----------------------------------

