

» Übersicht

Auftrags-Nr: 1002424494
Besichtigt am: 08.05.2026 10:10
Berichts-Nr: 10572394
FIN: WVVZZZCD7SW623096



Fahrzeugansicht - diagonal
vorne links



Fahrzeugansicht - diagonal
hinten rechts



Innenraum - Cockpit mit
Laufleistung



Zustandsbericht

- Protokoll der Fahrzeugbewertung -

Berichts-Nr: 10572394
vom: 08.05.2026

» Fahrzeugdaten

Fahrzeugkategorie:	Personenkraftwagen
Fahrzeugart:	Kombi
Hersteller:	Volkswagen
Modell:	Golf
HSN / TSN:	0603 / CTO
Erstzulassungsdatum:	31.03.2025
Laufleistung:	33.175 km
Nachweis Kilometerstand:	Abgelesen
Farbe:	Delfingrau Metallic
Farbe Dach:	Delfingrau Metallic
Antriebsart:	Frontantrieb
Motorisierung/Kraftstoff:	Benzin
Hubraum:	1.500 ccm
Leistung:	85 kW (116 PS)
Fahrzeuglänge:	
Fahrzeughöhe:	
Fahrzeugbreite:	
Zulässiges Gesamtgewicht:	
Radstand:	
Anzahl Achsen:	2
Zylinder:	4
Schadstoffklasse:	Euro 6
Anzahl Türen:	4
Anzahl Sitze:	5
Getriebe:	Automatik 7-Gang
Polsterart:	Stoff
Interieurfarbe:	Soul-Schwarz/Soul-Schwarz/Schwarz/ Storm Grey
Anzahl vorhandene Schlüssel:	1

» Dokumente & Wartung

Nächste HU:	
Zulassungsbescheinigung (ZBT1 Original) vorhanden:	Nein
Zulassungsbescheinigung entgegengenommen:	Nein
Kennzeichen entgegengenommen:	Keine
Wartungsheft:	Digital
Wartungsnachweis:	Nicht prüfbar
Datum der letzten Wartung:	
Km-Stand bei letzter Wartung:	
Restlauf bis Service:	152 Tag(e)

» Fahrzeugausstattung

12-V-Steckdose im Gepäckraum	Dekoreinlagen "Nature Cross Brushed" für Instrumententafel und Türverkleidungen vorn
2 LED-Leseleuchten vorn und 2 hinten	Digital Cockpit Pro, mehrfarbig, verschiedene Info-Profile wählbar
2 USB-C-Schnittstellen vorn, 2 USB-C-Ladebuchsen an der Mittelkonsolehinten; Ladeleistung bis zu 45 W	Digitaler Radioempfang DAB+
3 Kopfstützen hinten	Diversity-Antenne für FM-Empfang
4 Ganzjahresreifen 205/55 R 16	Doppelkupplungsgetriebe DQ200
4 Leichtmetallräder "Norfolk" 7 J x 16	Doppelton-Signalhorn
4 Zyl.Ottomotor 1,5L Aggr. 05E.D	Dreipunkt-Automatiksicherheitsgurte für die äußeren Rücksitzplätze
4-Zyl. Ottomotor 1,5 L/85KW TSI Grundmotor ist: N09/T57/T0D	Dreipunkt-Automatiksicherheitsgurte vornmit Höheneinstellung und Gurtstraffer
6+1 Lautsprecher	Einparkhilfe - Warnsignale bei Hindernissen im Front- und Heckbereich
7-Gang-Automatikgetriebe oder DSG Beachtung: Fam. EDF	Elektronische Begrenzung der Höchstgeschwindigkeit
Abbiegebremsfunktion und Ausweichunterstützung	Elektronische Differenzialsperre XDS
Abgasendrohr hinten (Standard)	Elektronische Parkbremse inkl. Auto-Hold-Funktion
Abgaskonzept, WLTP3 M1, N1-//EU6EB	Elektronisches Stabilisierungsprogramm und elektromechanischer Bremskraftverstärker
Ablenkungs- und Müdigkeitserkennung	Entfall des Schriftzugs für die Motorbezeichnung auf der Gepäckraumklappe
ADAC-Clubmobil	Entriegelung Heckklappe/Deckel hinten von außen
Airbag für Fahrer und Beifahrer, mit Beifahrerairbag-Deaktivierung	Fahrlichtschaltung automatisch, mit LED-Tagfahrlicht sowie Begrüßungs- und Verabschiedungslicht
Aktivkohlebehälter (EVAP)	Fahrzeuge mit besonderen Produktaufwer- tungsmaßnahmen
Ambientebeleuchtung 10-farbig	Fahrzeugklassen-Differenzierung -5H0-
Anhängevorrichtung anklappbar, mit elektrischer Entriegelung	Federbereich 04 nur Einbausteuerung keine Bedarfsprognose
App-Connect Wireless für Apple CarPlay und Android Auto	Fernentriegelung für Rücksitzlehne
Außen-Sound Standard	Fertigungsablauf Standard
Außenspiegel elektrisch einstell-, anklapp-, beheizbar, mit Memory-Funktionund Beifahrerspiegelabsenkung	Freischaltbare Sonderausstattung: Fernlichtassistent "Light Assist"
Außenspiegel Fahrerseite asphärisch, Beifahrerseite konvex	Frontantrieb
Außenspiegelgehäuse und Türgriffe in Wagenfarbe	Frontscheibe in Verbundsicherheitsglas, wärme- und geräuschkämmend
Automatische Distanzregelung ACC	Fußgängerschutzmaßnahmen erweitert
Batterie 420A (70Ah)	Fußhebelwerk "Standard"
Batterie/Generator Kapazität Standard	Geschwindigkeitsbegrenzer mit vorausschauender Regelung
Bauteilesatz ohne länderspezifische Bauvorschrift	Gewichtsbereich 8 nur Einbausteuerung keine Bedarfsprognose
Beifahrersitzlehne nicht umklappbar	Hinterachse "Standard"
Berganfahrassistent	Hybrid-Antriebssystem MHEV
Betriebserlaubnis Nachtrag	Infotainment-Paket "Discover"
Betriebsspannung 12 V	Infotainment-System mit 32,7-cm-Display (12,9 Zoll)
Bordliteratur in Deutsch (Deutschland)	Innenspiegel abblendbar
Bordwerkzeug	ISOFIX-Halteösen für Kindersitze auf denäußeren Rücksitzen sowie auf dem Beifahrersitz, i-Size-kompatibel
Chrom-Applikationen an Spiegeleinstell- und Fensterheberschaltern, Chromleisten an den Auströmern	Kältemittel R1234yf
Dachhimmel	Kein Sonderfahrzeug, Standard-Ausführung
Dachreling schwarz	Keine Aktionsausführung
Dämpfung hinten,Basis 1	
Dämpfung vorn	



Zustandsbericht

Berichts-Nr: 10572394
vom: 08.05.2026

- Protokoll der Fahrzeugbewertung -

Klimaanlage "Air Care Climatronic" mit Aktiv-Kombifilter, Bedienelementen hinten und 3-Zonen-Temperaturregelung	Ohne Nebelscheinwerfer
Kombi-Instrument mit elektronischem Tachometer, Kilometer- und Tageskilometerzähler, Drehzahlmesser	Ohne Oberflächenschutz mit zusätzlichen Transportschutzmaßnahmen
Komfortausstattung	Ohne Scheinwerferreinigungsanlage mit Waschwasser-Standanzeige
Komfortsitze vorn	Ohne Sitzbelüftung/Massagesitze
Kopfairbags vorn und hinten, Seitenairbags vorn, Center-Airbag	Ohne Spurwechselassistent
Kraftstoffsystem Otto-Einspritzer	Ohne Stabilisator hinten
Landesverkaufsprogramm Deutschland	Ohne Systeme für den Fahrzeugzugang
LED-Rückleuchten	Ohne Trennwand
LED-Scheinwerfer mit Tagfahrlicht	Ohne Vorbereitung Einbau Funkgerät
Leergewichtsbereich Standard	Ohne Vorbereitung Rundumtonkombination und ohne Funkantenne
Lendenwirbelstützen vorn	Ohne Wärmespeicher/Zusatzheizung
Leuchtweitenregulierung dynamisch	Ohne zus. Triebwerks-Unterschutz
Linkslenker	Ohne zus.Zierleisten
Make-up-Spiegel beleuchtet in den Sonnenblenden	Ohne Zusatz-/Standheizung
Mit UNECE CS&SU	Ohne zusätzliche Bereifung
Mittelarmlehne vorn höhen- und längseinstellbar	Online-Dienst, mit OCU, mit Head Unit Codierung, ohne WFS-Verbund
Modul Boden hinten Ausführung 4	Radsicherungen mit erweitertem Diebstahlschutz
Motorenstart Standard	Radstand
Multifunktionskamera	Rechtsverkehr
Multifunktionslenkrad in Leder, beheizbar, mit Schaltwippen	Regionscode " ECE " für Radio
Navigationssystem	Reifenkontrollanzeige
Nebelschlusslicht einseitig, Rückfahrlicht beidseitig	Riemenstartergenerator RSG 48V 110-250 A
Nicht Heissland	Rücksitzbank ungeteilt, Lehne asymmetrisch geteilt umklappbar, mit Mittelarmlehne
Nichtraucherausführung - Ablagefach und 12-V-Steckdose vorn	Schalthebelknopf/-Griff in Kunststoff
Normal-Lackierung	Scheibenbremsen hinten
Notbremsassistent "Front Assist" mit Fußgänger- und Radfahrererkennung	Scheibenbremsen vorn
Notruf-Service, Laufzeit 10 Jahre ab Erstauslieferung, Voraussetzung: Verfügbarkeit benötigter Mobilfunknetze	Scheibenwischer-Intervallschaltung mit Lichtsensor
Ohne 2. Batterie	Schlüsselloses Startsystem "Keyless Start" ohne Safe-Sicherung
Ohne Aufkleber und Embleme	Serienkraftstoff-Erstbefüllung
Ohne beheizbare Scheibenwaschdüsen	Serviceanzeige 30000 km oder 2 Jahre (flexibel)
Ohne besondere Karosseriemaßnahmen	Servolenkung elektromechanisch, geschwindigkeitsabhängig geregelt
Ohne Car2X	Sicherheitsoptimierte Kopfstützen vorn
Ohne Dynamic Drive Control	Sitzmittelbahnen der Vordersitze und der äußeren Rücksitzplätze in Stoff "Life"
Ohne Elektromotor (Hybrid)	Spezielles Typschild für EG für M1-Pkw
Ohne erweitertem Sicherheitssystem	Sprachassistent IDA und elektronische Sprachverstärkung
Ohne Feuerlöscher	Spurhalteassistent "Lane Assist"
Ohne Head-Up Display	Stabilisator vorn
Ohne Innenleuchte im Fußraum	Standard-Klimazonen
Ohne Kamerasysteme/Umfeldsensorik	Start-Stopp-System mit Bremsenergie-Rückgewinnung
Ohne Ladekabel	Steuerungsnummer für Polizei/Behörden
Ohne Mode3 Ladekabel	



Zustandsbericht

- Protokoll der Fahrzeugbewertung -

Berichts-Nr: 10572394
vom: 08.05.2026

Stoßfänger in Wagenfarbe
Telefonschnittstelle mit induktiver Ladefunktion
Textilfußmatten vorn und hinten
Tire Mobility Set: 12-Volt-Kompressor und Reifendichtmittel
Türgriffmulden beleuchtet
Türverkleidungen
Typprüfand Deutschland
Übergabeinspektion
Umfeldbeleuchtung mit Lichtprojektion
UWB fähiges Land und Trägerfrequenz 433,92 bis 434,42Mhz
Variant
Variante Grundausstattung
Verbandtasche, Warndreieck und Warnweste
Verkehrszeichenerkennung
Volldach
Vorbereitet für "VW Connect" und "VW Connect Plus"
Vorbereitung Alcohol Interlock
Vordersitze beheizbar
Vordersitze mit Höheneinstellung
Wärmeschutzverglasung grün, seitlich und hinten
Warnton und -leuchte für nicht angelegte Gurte vorn und hinten
Wartungsintervallverlängerung
Wegfahrsperrung elektronisch
Winterpaket



Zustandsbericht

- Protokoll der Fahrzeugbewertung -

Berichts-Nr: 10572394
vom: 08.05.2026

» Bereifung

MONTIERTE BEREIFUNG

Hersteller	Ort	Position	Typ	Felge	Dimension	Profiltiefe
Michelin	Vorne	Links	Ganzjahresreifen	Aluminium	205/55 R 16 94 V	6,0 mm
Michelin	Vorne	Rechts	Ganzjahresreifen	Aluminium	205/55 R 16 94 V	6,0 mm
Michelin	Hinten	Links	Ganzjahresreifen	Aluminium	205/55 R 16 94 V	6,0 mm
Michelin	Hinten	Rechts	Ganzjahresreifen	Aluminium	205/55 R 16 94 V	6,0 mm

Reifen zulässig: Ja

Reifen verkehrssicher: Ja

ERSATZ-/NOTRAD & ZUBEHÖR

Bordwerkzeug vorhanden: Ja

Tirefit vorhanden: Ja

Tirefit Ablaufdatum: 11.2028

Kompressor vorhanden: Ja



Zustandsbericht

- Protokoll der Fahrzeugbewertung -

Berichts-Nr: 10572394
vom: 08.05.2026

» Wertmindernde Faktoren

Nr	Bauteil	Schadensbeschreibung	Reparaturempfehlung
1	Heckklappe	Delle(n)	Kaltdrücken
2	Zündschlüssel	Gebrochen	Ersetzen
3	Karosserie	Beklebt / beschriftet	Beschriftung entfernen
4	Motorhaube Dämmmatte	Riss	Ersetzen
5	Sitzbezug vorne links	Fleck	Reinigen
6	Stoßfänger hinten	Kratzer	Auslegen + Polieren

» Gebrauchsspuren

Nr	Bauteil	Schadensbeschreibung	Reparaturempfehlung
1	Kofferraumverkleidung links	Kratzer	Akzeptabel (Gebrauchsspur)
2	Kofferraumtürverkleidung rechts	Kratzer	Akzeptabel (Gebrauchsspur)
3	Abdeckung Ladekante	Kratzer	Akzeptabel (Gebrauchsspur)
4	Heckklappenverkleidung	Kratzer	Akzeptabel (Gebrauchsspur)

» Fehlteile

Nr	Bauteil	Schadensbeschreibung	Reparaturempfehlung
1	Zündschlüssel	Fehlt	Ersetzen



Zustandsbericht

- Protokoll der Fahrzeugbewertung -

Berichts-Nr: 10572394
vom: 08.05.2026

» Merkantile Wertminderung

Vorschäden bekannt:	Nein
Vorschäden feststellbar:	Nein
Nachlackierungen vorhanden:	Nein
Lackschichtdickenmessung durchgeführt:	Ja - ohne Auffälligkeiten/Abweichungen

ERGEBNISSE DER LACKSCHICHTDICKENMESSUNG

Die Messwerte lagen im üblichen Bereich.

Pro Bauteil wurden mindestens 3 Messungen durchgeführt.



Zustandsbericht

- Protokoll der Fahrzeugbewertung -

Berichts-Nr: 10572394
vom: 08.05.2026

» Hinweise zum Zustandsbericht

Angaben zum Auftrag und zum Bewertungsumfang:

Es wurde der Auftrag erteilt, einen Zustandsbericht über das beschriebene Fahrzeug zu erstellen.

Die Fahrzeugzustandsbewertung erfolgte auftragsgemäß auf Basis der vom Auftraggeber vorgegebenen Standards für Fahrzeugbewertungen. Die Feststellungen im Einzelfall trifft der Sachverständige aufgrund eigener Sachkunde und nach eigenem sachverständigen Ermessen.

Fahrzeug-Identifizierung:

WVWZZZCD7SW623096

FIN abgelesen und stimmt mit Unterlagen überein

Allgemeinzustand:

Gepflegter Allgemeinzustand

Besichtigungsbedingungen:

Unzureichende Lichverhältnisse, Eingeschränkt

Hebebühne/Hubmittel benutzt:

Nein

Motorenlauf durchgeführt:

Ja

Fahrprobe durchgeführt:

Nein



Zustandsbericht

- Protokoll der Fahrzeugbewertung -

Berichts-Nr: 10572394
vom: 08.05.2026

» Sonstige Bemerkungen

Vorliegendes Exemplar wurde auf elektronischem Wege erzeugt. Es ist ohne Originalunterschrift gültig.

» Ansichtsfotos



Fahrzeugansicht - diagonal vorne links



Fahrzeugansicht - diagonal vorne rechts



Fahrzeugansicht - diagonal hinten links



Fahrzeugansicht - diagonal hinten rechts



Innenraum - Cockpit mit Laufleistung



Equipment - Bordwerkzeug



Seitenansicht - Schweller links



Seitenansicht - Schweller rechts



Fahrzeug - Typenschild/Fahrgestellnummer



Räder - Rad montiert vorne links



Räder - Rad montiert vorne rechts



Räder - Rad montiert hinten links



Räder - Rad montiert hinten rechts



Innenraum - Mittelkonsole

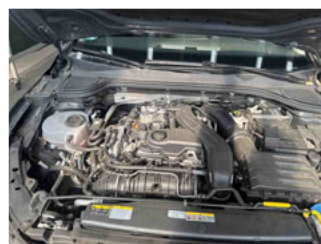

Fahrzeug - Motorraum offen

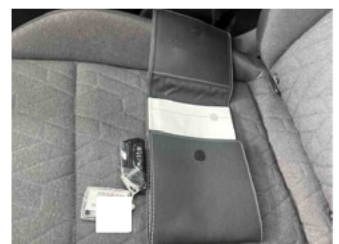

Equipment - Boardmappe/ Securitybag

Zustandsbericht

- Protokoll der Fahrzeugbewertung -

Berichts-Nr: 10572394
vom: 08.05.2026



Innenraum - Kofferraum



Equipment - Anhängerkupplung



Fahrzeug - Serviceunterlagen /
Wartungsnachweis

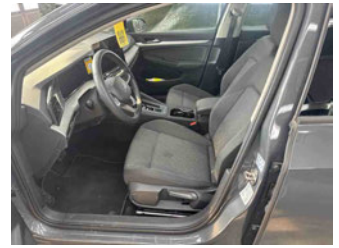

Innenraum - vorne



Innenraum - hinten



Räder - Haltbarkeitsdatum
Tirefit

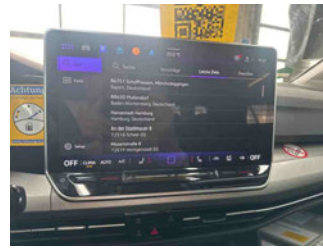

Innenraum -
Navigationsgerät/Radio

» Beschädigungsfotos

WERTMINDERNDE FAKTOREN

1 - Heckklappe - Delle(n) - Kaltdrücken

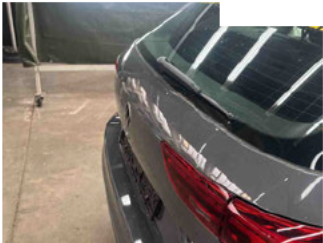

2 - Zündschlüssel - Gebrochen - Ersetzen

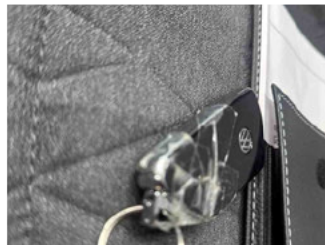
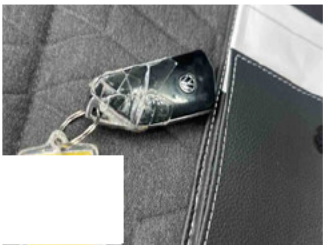

3 - [redacted] - Beklebt / beschriftet - Beschriftung entfernen

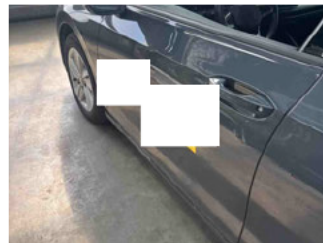

4 - Motorhaube Dämmmatte - Riss - Ersetzen

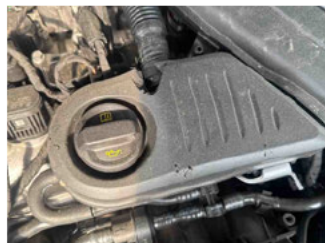

5 - Sitzbezug vorne links - Fleck - Reinigen



6 - Stoßfänger hinten - Kratzer - Auslegen + Polieren



GEBRAUCHSSPUREN

1 - Kofferraumverkleidung links - Kratzer - Akzeptabel (Gebrauchsspur)



2 - Kofferraumtürverkleidung rechts - Kratzer - Akzeptabel (Gebrauchsspur)



3 - Abdeckung Ladekante - Kratzer - Akzeptabel (Gebrauchsspur)



4 - Heckklappenverkleidung - Kratzer - Akzeptabel (Gebrauchsspur)



FEHLTEILE

1 - Zündschlüssel - Fehlt - Ersetzen

