

» Übersicht

Auftrags-Nr: 1002503340
Besichtigt am: 12.06.2026 12:21
Berichts-Nr: 10790324
FIN: WVVZZZAAZND925938



Fahrzeugansicht - diagonal
vorne links



Fahrzeugansicht - diagonal
hinten rechts



Innenraum - Cockpit mit
Laufleistung

» Fahrzeugdaten

Fahrzeugkategorie:	Personenkraftwagen
Fahrzeugart:	Limousine
Hersteller:	Volkswagen
Modell:	up!
HSN / TSN:	0603 / CKJ
Erstzulassungsdatum:	23.05.2022
Laufleistung:	76.698 km
Nachweis Kilometerstand:	Abgelesen
Farbe:	Tungsten Silver Metallic
Farbe Dach:	Tungsten Silver Metallic
Antriebsart:	Frontantrieb
Motorisierung/Kraftstoff:	Elektrisch
Hubraum:	
Leistung:	61 kW (83 PS)
Fahrzeuglänge:	
Fahrzeughöhe:	
Fahrzeugbreite:	
Zulässiges Gesamtgewicht:	
Radstand:	
Anzahl Achsen:	2
Zylinder:	
Schadstoffklasse:	
Anzahl Türen:	4
Anzahl Sitze:	4
Getriebe:	Automatik 1-Gang
Polsterart:	Stoff
Interieurfarbe:	dark grey-ceramique/anthracite/black/ light grey
Anzahl vorhandene Schlüssel:	2

» Dokumente & Wartung

Nächste HU:	05.2027
Zulassungsbescheinigung (ZBT1 Original) vorhanden:	Ja
Zulassungsbescheinigung entgegengenommen:	Ja
Kennzeichen entgegengenommen:	Keine
Wartungsheft:	Digital
Wartungsnachweis:	Nicht prüfbar
Datum der letzten Wartung:	
Km-Stand bei letzter Wartung:	
Restlauf bis Service:	13.300 KM

» Fahrzeugausstattung

2 Funkklappschlüssel	Fahrzeuge mit besonderen Produktaufwertungsmaßnahmen
2 Kopfstützen hinten, absenkbar	Fahrzeugklassen-Differenzierung -12E-
4 Leichtmetallräder "Upsilon" 6 J x 16	Federbereich 12 nur Einbausteuerung keine Bedarfsprognose
4 Türen, Seitenscheiben hinten ausstellbar	Fensterheber vorn elektrisch
6 Lautsprecher	Frontscheibe in Verbundsicherheitsglas, beheizbar
Abdeckungen für Leichtmetallräder	Gepäckraumabdeckung und Gepäcknetz
Airbag für Fahrer und Beifahrer, mit Beifahrerairbag-Deaktivierung	Gepäckraumbeleuchtung
Ambientebeleuchtung	Gepäckraumboden in 2 Höhen einstellbar und herausnehmbar
Antenne für FM-Empfang	Geschwindigkeitsregelanlage
Aufkleber/Schilder in deutsch	Getriebe für Elektroantrieb
Außenspiegel auf Fahrerseite asphärisch	Getriebe für Elektroantrieb (1-Gang)
Außenspiegel elektrisch einstell- und beheizbar	Gewichtsbereich 3 nur Einbausteuerung keine Bedarfsprognose
Außenspiegel rechts, konvex	Halogen-Hauptscheinwerfer und Blinkleuchten unter gemeinsamer Klarglasabdeckung, mit LED-Tagfahrlicht
Außenspiegelgehäuse und Türgriffe in Wagenfarbe	Handbremshebelgriff in Leder, Handbremshebelknopf in Chrom
Batterie 175A (36Ah)	Hochton-Signalhorn
Bauteilesatz ohne länderspezifische Bauvorschrift	Instrumenteneinsatz, Anzeige in KM/H
Betriebserlaubnis Nachtrag	Kältemittel R1234yf
Bordliteratur in Deutsch (Deutschland)	Kein Sonderfahrzeug, Standard-Ausführung
Bordwerkzeug und Wagenheber	Keine Aktionsausführung
CCS-Ladedose	Kennzeichenträger hinten (ECE)
Chromapplikation an Lichtdrehhalter und Bedienungselementen für Klimatisierung	Kennzeichenträger vorn (groß)
Conti-Reifen	Klimaanlage "Climatronic" mit Aktiv-Kombifilter
Dachhimmel in light grey	Komfortpaket
Dämpfung hinten, Basis 2	Kopfairbagsystem für Front- und Fondpassagiere inkl. Seitenairbags vorn
Dämpfung vorn	Kurzheck
Dash Pad "Shark Skin"	Ladekabel Mode 3 Typ 2, 16 A
Digitaler Radioempfang DAB+	Landesverkaufsprogramm Deutschland
Dreipunkt-Automatiksicherheitsgurte für die äußeren Rücksitzplätze	Linkslenker
Einfassung der Ausströmer links / rechts sowie der Bedienungselemente für Radio und Klimatisierung in Chrom	Make-up-Spiegel in der Beifahrersonnenblende
Einparkhilfe - akustische Warnsignale bei Hindernissen im Heckbereich	Maps + More Dock
Einstiegsleisten vorn in Aluminium, mit Schriftzug "e-up!"	Mit Individualeinbau
Elektro-Motor Aggr.0EA.C	Multifunktionsanzeige
Elektromotor, 61 kW	Multifunktionskamera
Elektronisches Stabilisierungsprogramm mit Berganfahrassistent, ABS, ASR, EBV und MSR	Multifunktionslenkrad in Leder
e-move up!	Nebelschlussleuchte, Rechtsverkehr
Entfall des Schriftzugs für die Motorbezeichnung auf der Gepäckraumklappe	Netzladekabel für Haushalts-Steckdose
e-Sound	Nicht Heissland
Fahrerassistenzzpaket	Nichtraucherausführung - 12-V-Steckdose vorn
Fahrlichtschaltung automatisch, mit Tagfahrlicht, "Leaving home"-Funktion und manueller "Coming home"-Funktion	o.b.Abgas
	Ohne Aufkleber und Embleme

Ohne Dacheinsatz (Volldach)	USB-Schnittstelle auch für iPod/iPhone
Ohne erweitertem Sicherheitssystem	Verbandtasche, Warndreieck und Warnweste
Ohne Feuerlöscher	Vorbereitet für "e-Remote"
Ohne Nebelscheinwerfer	Vorbereitet für e-Remote
Ohne Sicherungsdose	Vordersitze beheizbar
Ohne Sonder-Maßnahmen	Vordersitze mit Höheneinstellung
Ohne Trennwand	Warnton und -leuchte für nicht angelegte Gurte vorn und hinten
Ohne Verzurrösen zur Ladegutsicherung	Winterpaket
Ohne Wartungsintervallverlängerung	Winterräder (zusätzlich) 4 Stahlräder 5 J x 14 Winterreifen 165/70 R 14 T
Radio "Composition Phone"	Winterräder (zusätzlich), 4 Stahlräder 5 J x 14, Winterreifen 165/70 R 14 T
Radschrauben Standard	Zentralverriegelung ohne Safe-Sicherung, inkl. Funkfernbedienung
Rechtsverkehr	
Regensensor	
Reifen 185/50 R 16	
Reifenkontrollanzeige	
Rückfahrkamera "Rear View"	
Rücksitzbank ungeteilt, 2 Sitzplätze, Lehne asymmetrisch geteilt umklappbar	
Schalthebelknopf in Leder	
Scheibenbremsen vorn innenbelüftet	
Seitenscheiben hinten und Heckscheibe abgedunkelt	
Serviceanzeige 30000 km oder 2 Jahre (fest) Elektro-Fahrzeug	
Servolenkung elektromechanisch	
Sitzpaket e-up!	
Sitzmittelbahnen der Vordersitze und der äußeren Rücksitzplätze in Stoff "Fusion"	
Spezielles Typschild für EG für M1-Pkw	
Standard Bodenbelag	
Standard-Klimazonen	
Steuerung "Inlandfahrzeug"	
Stoßfänger vorn mit Lufteinlässen in Wabenstruktur, Seitenschweller in Wagenfarbe	
Style "Plus"	
Taschenhalter	
Telefonschnittstelle	
Textilfußmatten vorn und hinten mit Ziernaht	
Tire Mobility Set: 12-Volt-Kompressor und Reifendichtmittel	
Trägerfrequenz 433,92 bis 434,42 MHz	
Transportschutzfolie (Mindestschutz) mit zus. Transportschutzmaßnahmen	
Trommelbremsen hinten	
Türinnenbetätigung in Chrom	
Typprüfland Deutschland	
Umweltbonus	
Upsilon 6 J x 16, Reifen 185/50 R 16	

» Bereifung

MONTIERTE BEREIFUNG

Hersteller	Ort	Position	Typ	Felge	Dimension	Profiltiefe
Continental	Vorne	Links	Sommer	Aluminium	185/50 R 16 81 H	4,0 mm
Continental	Vorne	Rechts	Sommer	Aluminium	185/50 R 16 81 H	4,0 mm
Continental	Hinten	Links	Sommer	Aluminium	185/50 R 16 81 H	4,0 mm
Continental	Hinten	Rechts	Sommer	Aluminium	185/50 R 16 81 H	4,0 mm

Reifen zulässig: Ja

Reifen verkehrssicher: Ja

ZUSÄTZLICHE BEREIFUNG

Hersteller	Ort	Position	Typ	Felge	Dimension	Profiltiefe
Sonstige			Winter	Stahl	165/70 R 14 81 T	5,0 mm
Sonstige			Winter	Stahl	165/70 R 14 81 T	5,0 mm
Sonstige			Winter	Stahl	165/70 R 14 81 T	6,0 mm
Sonstige			Winter	Stahl	165/70 R 14 81 T	6,0 mm

Reifen zulässig: Ja

Reifen verkehrssicher: Ja

ERSATZ-/NOTRAD & ZUBEHÖR

Bordwerkzeug vorhanden: Ja

Tirefit vorhanden: Ja

Tirefit Ablaufdatum: 07.2025

Kompressor vorhanden: Ja

Wagenheber vorhanden: Ja

» Wertmindernde Faktoren

Nr	Bauteil	Schadensbeschreibung	Reparaturempfehlung
1	Türanschlag vorne links	Abweichend vom Auslieferungszustand/-umfang	Ersetzen
2	Tirefit	Abgelaufen	Ersetzen
3	Antenne	Beschädigt	Ersetzen

» Gebrauchsspuren

Nr	Bauteil	Schadensbeschreibung	Reparaturempfehlung
1	Stoßfänger vorne	Kratzer	Akzeptabel (Gebrauchsspur)
2	Windschutzscheibe	Steinschlag	Akzeptabel (Gebrauchsspur)
3	Ladekante	Kratzer	Akzeptabel (Gebrauchsspur)
4	Unterboden vorne	Abweichend vom Auslieferungszustand/-umfang	Akzeptabel (Gebrauchsspur)

» Merkantile Wertminderung

Vorschäden bekannt:	Nein
Vorschäden feststellbar:	Nein
Nachlackierungen vorhanden:	Nein
Lackschichtdickenmessung durchgeführt:	Ja - ohne Auffälligkeiten/Abweichungen

ERGEBNISSE DER LACKSCHICHTDICKENMESSUNG

Die Messwerte lagen im üblichen Bereich.

Pro Bauteil wurden mindestens 3 Messungen durchgeführt.

» Hinweise zum Zustandsbericht**Angaben zum Auftrag und zum Bewertungsumfang:**

Es wurde der Auftrag erteilt, einen Zustandsbericht über das beschriebene Fahrzeug zu erstellen.

Die Fahrzeugzustandsbewertung erfolgte auftragsgemäß auf Basis der vom Auftraggeber vorgegebenen Standards für Fahrzeugbewertungen. Die Feststellungen im Einzelfall trifft der Sachverständige aufgrund eigener Sachkunde und nach eigenem sachverständigen Ermessen.

Fahrzeug-Identifizierung:

WVWZZZAAZND925938

FIN abgelesen und stimmt mit Unterlagen überein

Allgemeinzustand:

Gepflegter Allgemeinzustand

Besichtigungsbedingungen:

Nässe, Eingeschränkt

Hebebühne/Hubmittel benutzt:

Ja

Motorenlauf durchgeführt:

Ja

Fahrprobe durchgeführt:

Ja

» Sonstige Bemerkungen

Vorliegendes Exemplar wurde auf elektronischem Wege erzeugt. Es ist ohne Originalunterschrift gültig.

» Ansichtsfotos



Fahrzeugansicht - diagonal vorne links



Fahrzeugansicht - diagonal vorne rechts



Fahrzeugansicht - diagonal hinten links



Fahrzeugansicht - diagonal hinten rechts

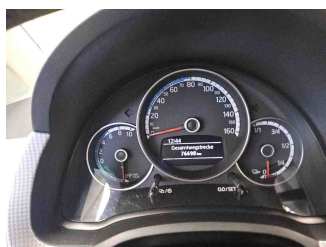

Innenraum - Cockpit mit Laufleistung

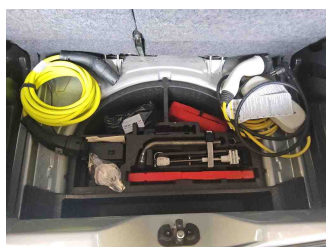

Equipment - Bordwerkzeug

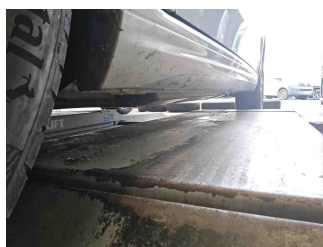

Seitenansicht - Schweller links

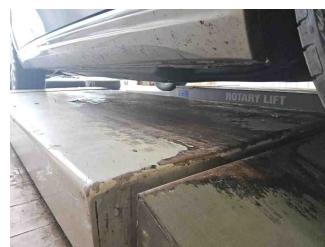

Seitenansicht - Schweller rechts



Fahrzeug - Typenschild/Fahrgestellnummer

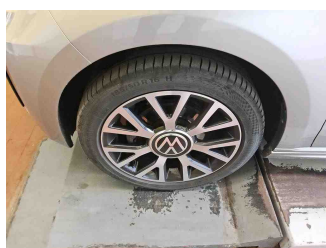

Räder - Rad montiert vorne links

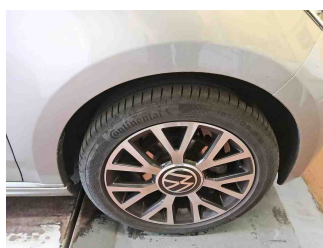

Räder - Rad montiert vorne rechts

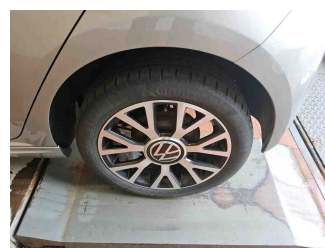

Räder - Rad montiert hinten links

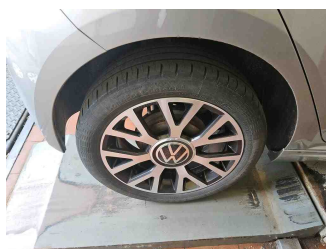

Räder - Rad montiert hinten rechts

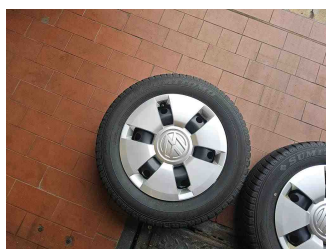

Räder - Rad beiliegend #1

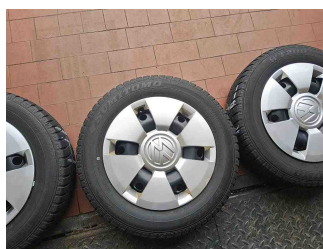

Räder - Rad beiliegend #2

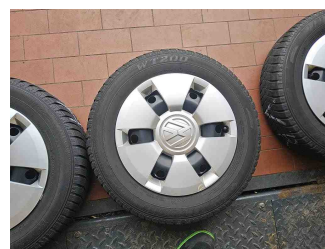

Räder - Rad beiliegend #3

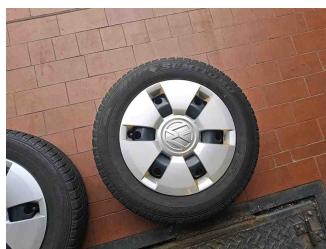

Räder - Rad beiliegend #4

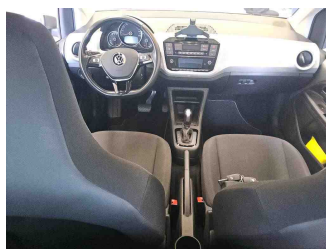

Innenraum - Mittelkonsole



Fahrzeug - Motorraum offen

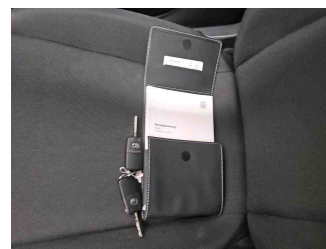

Equipment - Boardmappe/
Securitybag

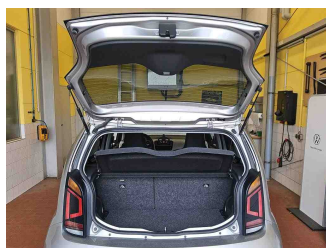

Innenraum - Kofferraum

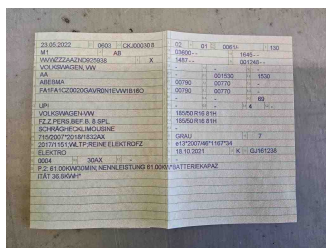

Fahrzeug - abgegebene ZB1



Räder - eingelegt im Fahrzeug

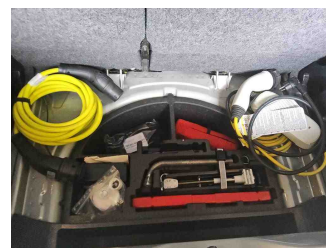

Equipment - Ladeequipment

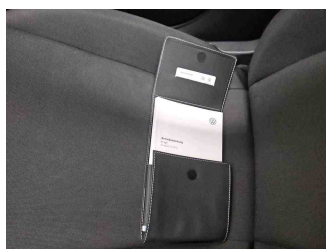

Fahrzeug - Serviceunterlagen /
Wartungsnachweis



Innenraum - vorne



Innenraum - hinten

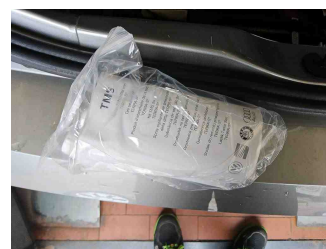

Räder - Haltbarkeitsdatum
Tirefit

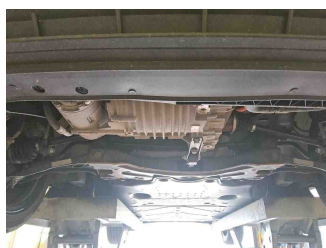

Unterbodenscan



Innenraum -
Navigationsgerät/Radio

» Beschädigungsfotos

WERTMINDERNDE FAKTOREN

1 - Türanschlag vorne links - Abweichend vom Auslieferungszustand/-umfang - Ersetzen

Kommentar

Ausgeschlagen , Geräusche beim öffnen und schließen der Tür

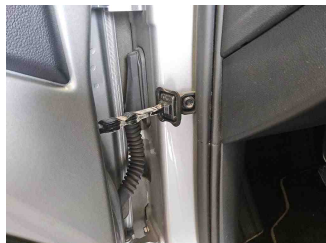
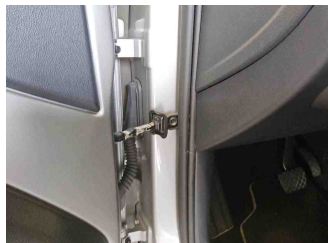

2 - Tirefit - Abgelaufen - Ersetzen



3 - Antenne - Beschädigt - Ersetzen

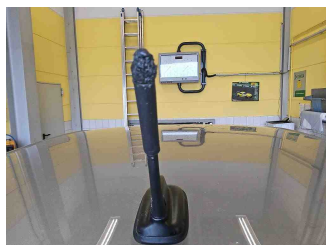
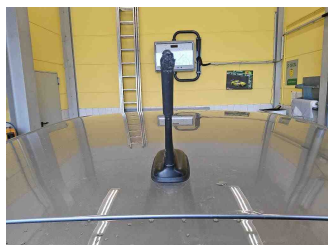

GEBRAUCHSSPUREN

1 - Stoßfänger vorne - Kratzer - Akzeptabel (Gebrauchsspur)



2 - Windschutzscheibe - Steinschlag - Akzeptabel (Gebrauchsspur)



3 - Ladekante - Kratzer - Akzeptabel (Gebrauchsspur)



4 - Unterboden vorne - Abweichend vom Auslieferungszustand/-umfang - Akzeptabel (Gebrauchsspur)

Kommentar	Plasterverkleidung Kratzer
-----------	----------------------------

