

GKK Gutachten GmbH
 Theodorstr. 180, 40472 Düsseldorf

Raiffeisen-Impuls Fuhrparkmanagement
 GmbH & Co. KG

GKK Gutachten GmbH

Theodorstr. 180
 40472 Düsseldorf

Tel.: 0211 6878060
 www.gkk-gutachten.de
 Email: info@gkk-gutachten.de

Wertgutachten



Vorgang

Ihr Auftrag vom	08.05.2026 durch Raiffeisen-Impuls Fuhrparkmanagement GmbH & Co. KG
Besichtigungsort	36272 Niederaula, Industriestraße 11
Besichtigungsdatum	22.05.2026
Referenznummern	0002058344

Fahrzeugdaten / Technische Daten

Fahrzeugident.-Nr. **WMW51BC0202S32854**

Fahrzeugart	PKW - Kombilimousine	Farbton / Lackart	British Racing Grün / Metallic
Hersteller	Mini	Nächste HU	keine Angabe
Typ / Verkaufsbez.	Clubman Cooper SD ALL4	Laufleistung abgelesen	136.839 km
Erstzulassung	30.03.2022	Emissionsklasse	Euro 6
Getriebe / Gänge	Automatik / 8	Sitzplätze / Türen	5 / 5
Achsen / angetrieben	2 / 2	Anzahl Besitzer	unbekannt
Motorart	Reihenmotor / Diesel	Hubraum / Nennleistung	1.995 ccm / 140 KW
Antriebsart	Allradantrieb		

Fahrzeugdaten wurden gemäß den zur Verfügung gestellten Unterlagen entnommen.

Montierte Räder:					
Position	Reifenart	Felgenart	Hersteller	Dimension	Profiltiefe
vorn links	Sommerreifen	Leichtmetallrad	Fulda	235/35 R19 91Y	7 mm
vorn rechts	Sommerreifen	Leichtmetallrad	Fulda	235/35 R19 91Y	7 mm
hinten rechts	Sommerreifen	Leichtmetallrad	Pirelli	235/35 R19 91Y	6 mm
hinten links	Sommerreifen	Leichtmetallrad	Pirelli	235/35 R19 91Y	6 mm

Reservebereifung: Räder mit Notlaufeig.

Beiliegende Räder:					
Position	Reifenart	Felgenart	Hersteller	Dimension	Profiltiefe
Rad 1	Winterreifen	Leichtmetallrad	Pirelli	235/40 R18 92V	3 mm
Rad 2	Winterreifen	Leichtmetallrad	Pirelli	235/40 R18 92V	3 mm
Rad 3	Winterreifen	Leichtmetallrad	Pirelli	235/40 R18 92V	7 mm
Rad 4	Winterreifen	Leichtmetallrad	Pirelli	235/40 R18 92V	7 mm

Allgemeines / Zustand	
<input checked="" type="checkbox"/> Fahrzeug ist fahrbereit	<input checked="" type="checkbox"/> Unterbodenkontrolle durchgeführt
<input checked="" type="checkbox"/> Fahrzeug ist zugelassen	<input checked="" type="checkbox"/> Hauptschlüssel vorhanden (Anzahl: 2)
<input checked="" type="checkbox"/> Batterie ist betriebsbereit	<input checked="" type="checkbox"/> Nebenschlüssel vorhanden (Anzahl: 0)
<input checked="" type="checkbox"/> Serviceheft vorhanden	<input checked="" type="checkbox"/> Rangierfahrt durchgeführt.
<input checked="" type="checkbox"/> Probefahrt durchgeführt.	<input checked="" type="checkbox"/> Ladekabel vorhanden
<input checked="" type="checkbox"/> Anhängerkupplung vorhanden	<input checked="" type="checkbox"/> Bordwerkzeug vorhanden

Kundendienst laut Bordcomputer am 20.11.2025 bei km 121.562.

Funktionsfähigkeit / Auffälligkeiten	
<input checked="" type="checkbox"/> Motor startet eigenständig	<input checked="" type="checkbox"/> Schließanlage (ZV) funktionsfähig
<input checked="" type="checkbox"/> Lichtanlage funktionsfähig	<input checked="" type="checkbox"/> Schiebedach oder Verdeck funktionsfähig
<input checked="" type="checkbox"/> Fensterheber funktionsfähig	<input checked="" type="checkbox"/> Entertainment (Radio, Navigationssystem) funktionsfähig
<input checked="" type="checkbox"/> Kombiinstrument und Fahrzeuganzeigen	

Fahrzeugzustand	
<input checked="" type="checkbox"/> verschmutzt	<input checked="" type="checkbox"/> nass
<input checked="" type="checkbox"/> Eis	<input checked="" type="checkbox"/> Schnee

Fahrzeugstandort	
<input checked="" type="checkbox"/> unzureichende Lichtverhältnisse	<input checked="" type="checkbox"/> Lichtblendung (Besichtigung im Freien)
<input checked="" type="checkbox"/> Dunkelheit	<input checked="" type="checkbox"/> Fahrzeug eingeschränkt zugänglich

Legende : Ja Nein Nicht prüfbar Nicht vorhanden

Vorschaden	Der Vorschaden wurde fach- und sachgerecht behoben	Feststellung
Frontscheibe beschädigt	Ja	

Anmerkungen

Ausstattung gemäß VIN-Abfrage

Serienausstattung (nicht verifiziert)	
3. Bremsleuchte	Airbag Beifahrerseite abschaltbar
Airbag Fahrer-/Beifahrerseite	Anti-Blockier-System (ABS)
Antriebsart: Allradantrieb	Auspuffanlage (2-Rohr-Anlage) mit Chromblenden
Ausstattungs-Paket: Connected Media	Audiosystem MINI Visual Boost (inkl. LC-Display)
Fahrassistenz-System: Müdigkeits-Warner (Driver-Alert-Control, DAC)	MINI Connected (Schnittstelle)
Service-System: ConnectedDrive Services	Kombiinstrument digital
Service-System: Remote Services	Autom. Begleitfunktion der Beleuchtung (Follow me home)
AUX-IN-Anschluss (AUX-IN)	Außenspiegel elektr. verstellbar
Außenspiegel heizbar	Außentemperaturanzeige
Blinkleuchten Weiß	Bordcomputer
Bremsassistent	Bremsenergieerückgewinnung
DAB-Tuner (Radioempfang digital)	Dachspoiler
Drehzahlmesser	Dynamische Bremsleuchte
Dynamische Stabilitäts-Control (DSC)	Dynamische Traction Control (DTC)
Elektron. Bremskraftverteiler	Erste Hilfe-Kasten / Verbandkasten
Exterieurumfänge Sidescuttles mit integrierten Blinkern	Fahrassistenz-System: Auffahrwarnsystem mit Bremsfunktion
Fahrassistenz-System: Performance Control	Fensterheber elektrisch vorn + hinten
Freisprecheinrichtung Bluetooth mit USB-/Audio-Schnittstelle	Fußmatten Velours
Gepäckraumabdeckung / Rollo	Getriebe Sport-Automatic - (8-Stufen)
Getränkehalter	Heckleuchten LED
Heckscheibe heizbar	Heckscheibenwischer
Innenausstattung: Interieur-Oberfläche Hazy Grey	Innenausstattung: Türverkleidungen und Seitenverkleidung Carbon Black
Isifix-Aufnahmen für Kindersitz	Karosserie: 5-türig
Kopf-Airbag-System hinten	Kopf-Airbag-System vorn
Kopfstützen	Lenkrad (Sport/Leder)
Lenksäule (Lenkrad) mechan. verstellbar	Leuchtweitenregelung
Licht- und Regensensor	Modellpflege
Motor 2,0 Ltr. - 140 kW 16V Turbodiesel	Multifunktion für Lenkrad
Nebelscheinwerfer LED	Nebelschlussleuchte
Nichtraucher-Paket	NOx-Speicherkatalysator (Blue Performance)
Parkbremse elektrisch	Personalisierungssystem (Personal Profile)
Reifendruck-Kontrollsystem	Rußpartikelfilter
Schadstoffarm nach Abgasnorm Euro 6d	Schalt-/Wählhebelgriff Kunstleder
Scheibenwaschdüsen und Außenspiegel beheizt	Seitenairbag vorn
Service-System: Intelligenter Notruf inkl. TeleServices	Servolenkung Servotronic
Sitz vorn links mechanisch höhenverstellbar	Sitz vorn rechts höhenverstellbar
Sitzausstattung: 5-Sitzer	Sitzbezug / Polsterung: Stoff Double Stripe
Sonnenblenden mit Spiegel	Sportsitze vorn
Start-Stop-Knopf	Start/Stop-Anlage (Funktion)
Tagfahrlicht	Türgriffe innen verchromt
USB-Schnittstelle	Warndreieck
Wegfahrsperrung	Wärmeschutzverglasung getönt
Zentralinstrument mit LED-Ring	Zentralverriegelung mit Diebstahlsicherung und Crashesensor
Zentralverriegelung mit Fernbedienung	

Sonderausstattung (verifiziert)			
Ablage-Paket	✓	Alarmanlage	✓
Ausstattungs-Paket: Connected Navigation Plus	✓	Sprachbediensystem	✓
Telefonie mit Wireless Charging (Bluetooth-Telefonie, Audio-Streaming und Sprachsteuerung)	✓	MINI Connected XL (Schnittstelle)	✓
Service-System: Apple CarPlay Information (Vorbereitung)	✓	Service-System: Amazon Alexa	✓
Audio-Navigationssystem	✓	Service-System: Real Time Traffic Information (RTTI)	✓
Armauflage vorn	✓	Ausstattungs-Paket: John Cooper Works Aerodynamik Kit	✓
Außenspiegel-Paket	✓	Außenspiegel elektr. anklappbar	✓
Außenspiegel mit Bordsteinautomatik, rechts	✓	Dach schwarz lackiert	✓
Außenspiegel schwarz	✓	Dachhimmel Anthrazit	✓
Excitement-Paket	✓	Fahrassistenz-System: Driving Assistant	✓
Fahrassistenz-System: Fernlichtassistent	✓	Fahrassistenz-System: Verkehrszeichenerkennung	✓
Geschwindigkeits-Regelanlage, Aktiv	✓	Fahrassistenz-System: Park-Assistent	✓
Head-up-Display	✓	Innenausstattung: MINI Yours Interieur Style Piano Black illuminiert	✓
Innenspiegel mit Abblendautomatik	✓	Klimaautomatik 2-Zonen mit autom. Umluft-Control	✓
Komfortzugang (Schließ-/Startsystem)	✓	Licht-Paket	✓
LM-Felgen 8x19 (JCW Circuit Spoke)	✓	Metallic-Lackierung British-Racing Green	✓
MINI Driving Modes	✓	Panoramadach (Glas)	✓
Piano Black Exterieur	✓	Rückfahrkamera	✓
Rücksitz geteilt/klappbar	✓	Scheinwerfer LED mit adaptiver Lichtverteilung	✓
Service-System: Concierge Services	✓	Sitzheizung vorn	✓
Sonnenschutzverglasung	✓	Sportliche Fahrwerksabstimmung	✓

Wertbeeinflussende Faktoren		
Front (Angaben ohne MwSt.)	Reparaturkosten	MW
Motorhaube, Steinschlag, lackieren (Bild 15, Bild 16, Bild 17)	1271,73 €	572,28 €
Seite links (Angaben ohne MwSt.)	Reparaturkosten	MW
Tür vorne links Griff, verkratzt, Gebrauchsspur	0,00 €	0,00 €
Tür hinten links Griff, verkratzt, Gebrauchsspur	0,00 €	0,00 €
Tür hinten links Innenverkleidung -Leder-, Druckstellen, ersetzen (Bild 23, Bild 24)	204,35 €	91,96 €
Seite rechts (Angaben ohne MwSt.)	Reparaturkosten	MW
Tür hinten rechts Innenverkleidung -Leder-, Druckstellen, ersetzen (Bild 18, Bild 19)	204,35 €	91,96 €
Heck (Angaben ohne MwSt.)	Reparaturkosten	MW
Stoßfänger hinten Verkleidung -lackiert-, verkratzt, lackieren (Bild 20, Bild 21, Bild 22)	771,97 €	347,39 €
Interieur (Angaben ohne MwSt.)	Reparaturkosten	MW
Sitz vorne links Bezug Rückenlehne -Leder-, genutzt, Gebrauchsspur	0,00 €	0,00 €
Laderaum, verkratzt, Gebrauchsspur	0,00 €	0,00 €
Ohne Zuordnung (Angaben ohne MwSt.)	Reparaturkosten	MW
HU (Hauptunters.) PKW / Transporter, kein gültiger Nachweis vorhanden, durchführen	132,77 €	132,77 €
Frontscheibe, Steinschlag, Gebrauchsspur	0,00 €	0,00 €
Fahrzeug Front, Steinschlag, Gebrauchsspur	0,00 €	0,00 €

Bei der Berechnung der einzelnen Beträge wurde für die Lackiervorbereitung ein Gesamtbetrag von 446,88 EUR berücksichtigt und auf die Lackierpositionen verteilt.

Wertermittlung (bezogen auf den Besichtigungszeitpunkt, Angaben ohne MwSt)	
Reparaturkosten	2.585,17 €
Minderwert	1.236,36 €
Händlereinkaufspreis	11.100,00 €
Händlerverkaufspreis	12.875,00 €

Besichtigungsbedingungen

Bei dieser Besichtigung wurde eine äußere Inaugenscheinnahme am undemontierten Fahrzeug unter Berücksichtigung der vorgefundenen Besichtigungsbedingungen durchgeführt. Es werden keinerlei Eigenschaften von nicht geprüften oder nur eingeschränkt prüfbar Bereichen des Fahrzeugs zugesichert.

Minderwert

Die festgesetzten Beträge für den Minderwert „MW“ entsprechen nicht den Reparaturkosten für die aufgeführten Beschädigungen sondern orientieren sich an Fahrzeugalter und Laufleistung.
Bei der Ermittlung des ausgewiesenen Fahrzeugwertes fanden diese Werte Verwendung. Berücksichtigt wurden nur überdurchschnittliche Beschädigungen.

Dieses Dokument enthält im Anhang die Fotodokumentation mit 24 Fotos.

Staubach-Beulig, Chris

 Der Sachverständige, 27.05.2026

Fotoanlage



Bild 1



Bild 2

Fotoanlage



Bild 3



Bild 4

Fotoanlage



Bild 5



Bild 6

Fotoanlage



Bild 7



Bild 8

Fotoanlage



Bild 9



Bild 10

Fotoanlage



Bild 11



Bild 12

Fotoanlage



Bild 13



Bild 14

Fotoanlage



Bild 15 Motorhaube, Steinschlag, lackieren



Bild 16 Motorhaube, Steinschlag, lackieren

Fotoanlage



Bild 17 Motorhaube, Steinschlag, lackieren



Bild 18 Tür hinten rechts, Innenverkleidung -Leder-, Druckstellen, ersetzen

Fotoanlage



Bild 19 Tür hinten rechts, Innenverkleidung -Leder-, Druckstellen, ersetzen



Bild 20 Stoßfänger hinten, Verkleidung -lackiert-, verkratzt, lackieren

Fotoanlage

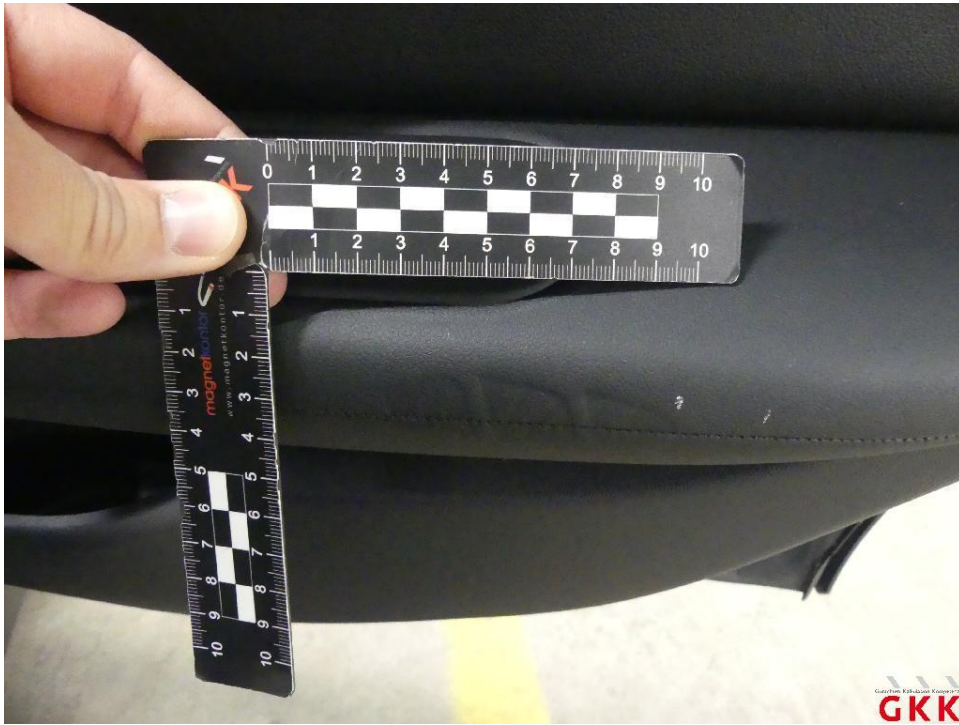

Bild 21 Stoßfänger hinten, Verkleidung -lackiert-, verkratzt, lackieren



Bild 22 Stoßfänger hinten, Verkleidung -lackiert-, verkratzt, lackieren

Fotoanlage

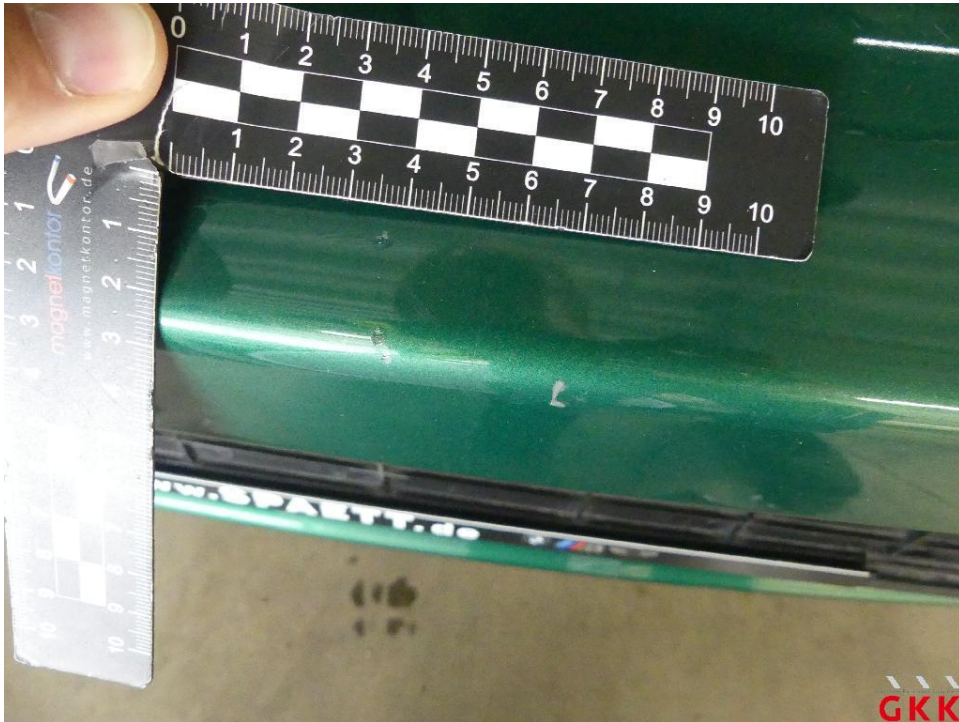

Bild 23 Tür hinten links, Innenverkleidung -Leder-, Druckstellen, ersetzen

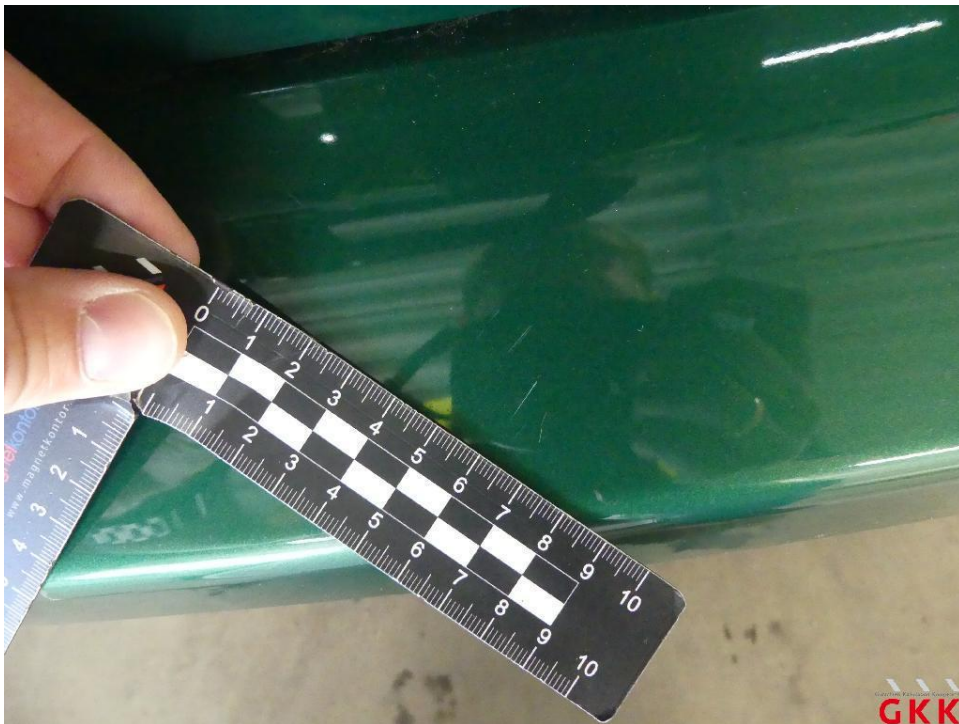
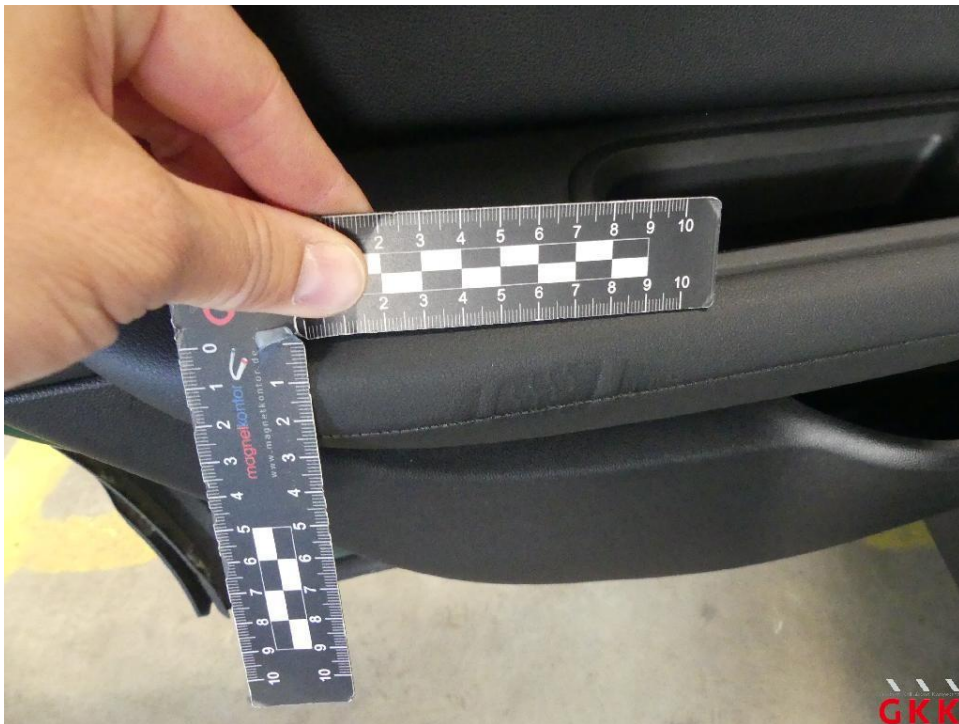

Bild 24 Tür hinten links, Innenverkleidung -Leder-, Druckstellen, ersetzen