

## » Übersicht

**Auftrags-Nr:** 1002427457  
**Besichtigt am:** 04.05.2026 09:21  
**Berichts-Nr:** 10534496  
**FIN:** TMBJJ8NX6PY091566



Fahrzeugansicht - diagonal  
vorne links



Fahrzeugansicht - diagonal  
hinten rechts



Innenraum - Cockpit mit  
Laufleistung

## » Fahrzeugdaten

<b>Fahrzeugkategorie:</b>	Personenkraftwagen
<b>Fahrzeugart:</b>	Kombi
<b>Hersteller:</b>	Skoda
<b>Modell:</b>	Octavia
<b>HSN / TSN:</b>	8004 / AWL
<b>Erstzulassungsdatum:</b>	27.02.2023
<b>Laufleistung:</b>	241.203 km
<b>Nachweis Kilometerstand:</b>	Abgelesen
<b>Farbe:</b>	Candy-Weiss
<b>Farbe Dach:</b>	Candy-Weiss
<b>Antriebsart:</b>	Frontantrieb
<b>Motorisierung/Kraftstoff:</b>	Diesel
<b>Hubraum:</b>	2.000 ccm
<b>Leistung:</b>	110 kW (150 PS)
<b>Fahrzeuglänge:</b>	
<b>Fahrzeughöhe:</b>	
<b>Fahrzeugbreite:</b>	
<b>Zulässiges Gesamtgewicht:</b>	
<b>Radstand:</b>	
<b>Anzahl Achsen:</b>	2
<b>Zylinder:</b>	4
<b>Schadstoffklasse:</b>	Euro 6
<b>Anzahl Türen:</b>	5
<b>Anzahl Sitze:</b>	5
<b>Getriebe:</b>	Schaltgetriebe 6-Gang
<b>Polsterart:</b>	Stoff
<b>Interieurfarbe:</b>	Schwarz
<b>Anzahl vorhandene Schlüssel:</b>	3

## » Dokumente & Wartung

<b>Nächste HU:</b>	
<b>Zulassungsbescheinigung (ZBT1 Original) vorhanden:</b>	Ja
<b>Zulassungsbescheinigung entgegengenommen:</b>	Ja
<b>Kennzeichen entgegengenommen:</b>	Beide
<b>Wartungsheft:</b>	Digital
<b>Wartungsnachweis:</b>	Vollständig
<b>Datum der letzten Wartung:</b>	25.04.2025
<b>Km-Stand bei letzter Wartung:</b>	173.032 km
<b>Restlauf bis Service:</b>	12.900 KM

## » Fahrzeugausstattung

"DRIVER ALERT" - Müdigkeitserkennung	DAB - Digitaler Radioempfang
"FRONT ASSIST" - mit Warnen und Bremsen auf Fahrzeuge, Fußgänger und Radfahrer	Dachreling, schwarz
"SMART LINK" (wired and wireless connect)	Dämpfung hinten, Basis 1
"SUNSET" + akustische vordere Seitenscheiben	Dämpfung vorn
12 Volt-Steckdose im Kofferraum	Dekor-Einlagen für Aktionsausführungen
230V Wechselrichter und Steckdose für Europa	Differenzialsperre ( XDS ) Dynamische Traktions Hilfe
2x USB vorn, 2x USB hinten (MiKo), 1x USB in Sicherheitsinnenspiegel	Doppelton-Signalhorn
4 Türen	Drehstromgenerator 140 A
4 Zyl. Dieselmotor 2,0L Aggr. 05L.C	Dreip. Automatikgurte hinten außen mit ECE-Label
4-Zyl. Turbodieselmotor 2,0 L/110 KW(4V) TDI CR ; GM ist: T37/T3Y/TS1/T4P/T98/T4S/TR1/T0P/T0N/T13/T29/TM4/TD1/TI9/T11/T3C	Dreip. Automatikgurte vo.m. Gurtstraffer und Höheneinstellung
6-Gang-Schaltgetriebe	Dreipunkt-Automatikgurt für mittleren Fondsitz
8 Lautsprecher ( passiv )	Einbau Differenzierung für Getriebe "MQ 281" -- Fahrzeugteile --
Abdeckungen für Leichtmetallräder	Einparkhilfe vorn und hinten
Abgasrohr hinten (Standard)	Einstiegleisten in den Türausschnitten
Abgaskonzept, EU6 AP	Elektrische Luftzusatzheizung
Ablagekästen im Kofferraum	Entriegelung Heckklappe/Deckel hinten von innen (elektr.)
AM TOUR DE	Entriegelung Hintersitz mechanisch
Anhängerkupplung schwenkbar, el. auslösbar und mit Adapter	Fahrerkniefahrer
Anhängevorrichtung mechanisch schwenkbar und elektrisch auslösbar	Fahrprofilauswahl und konv. Dämpfer
Antenne nur für FM Empfang, Diversity	Fahrzeuge ohne besonderen Produktaufwertungsmaßnahmen
Armaturentafel Standard	Fahrzeugklassen-Differenzierung -5EN-
Außen-Sound Standard	Federbereich 06 nur Einbausteuerung keine Bedarfsprognose
Außenspiegel Fahrerseite konvex, Beifahrerseite konvex	Fensterheber mit Komfortschaltung und Abschaltsicherung, elektrisch
Außenspiegel; Glas el. einstell-/beheizb.-aut. abblendbar (Fahrer), Kappe el. klappbar, Vorfeldbeleuchtung (mit KA6)	Fertigungsablauf Standard
Außenspiegelgehäuse und diverse Anbauteile in Wagenfarbe	Feststellbremse
Ausströmer	Formteilhimmel ungeteilt
Automatische Distanzregelung (mit follow to stop) und Speed-Limiter	FPK-Medium
Batterie 420A (70Ah)	Frontantrieb
Batterie/Generator Kapazität Standard	Frontscheibe in Wärmeschutzglas
Bauteilesatz ohne länderspezifische Bauvorschrift	Fußhebelwerk "Standard"
Beheizbare Scheibenwaschdüsen vorn	Fußmatten vorn und hinten
Berganfahrassistent	Gepäckraumabdeckung, schiebbar
Besondere Innengeräuschkämpfung	Gepäckraumbeleuchtung
Betriebserlaubnis Nachtrag	Gepäckraumbodenbelag, Nadelflies (form- stabil)
Bordliteratur in Deutsch	Gewichtsbereich 12 nur Einbausteuerung keine Bedarfsprognose
Bordwerkzeug	Gurtkontrolle, E-Kontakt vorn und hinten, optisch und akustisch
BRS für Fahrzeuge ohne E-Antrieb (ESC und eBKV)	Heckscheibenwischer "AERO"
Climatronic ( 3-Zonen ) mit Klimabedienteil hinten	Heckspoiler
Columbus PLUS Business	Hinterachse "Standard"
	Hinterachsgewicht Ausführung 1

Höheneinstellung,manuell,für Vordersitze	Ohne Anschlussgarantie
Instrumenteneinsatz, Anzeige in KM/H	Ohne besondere Karosseriemaßnahmen
Kältemittel R1234yf	Ohne Car2X
Kein Sonderfahrzeug,Standard-Ausführung	Ohne Dacheinsatz (Volldach)
Kindersicherung, manuell	Ohne Elektromotor ( Hybrid )
Kindersitzverankerung für Kindersitzsystem I-Size, 2 x top tether und Kindersitzverankerung vorn BF-Seite	Ohne erweitertem Sicherheitssystem
Komfortausstattung	Ohne Geschwindigkeitsbegrenzungsanlage
Komforttelefonie mit LTE und Wireless charging	Ohne Head-Up Display
Kopfstützen hinten (3 Stück)	Ohne Innenleuchte im Fußraum
Kopfstützen vorn	Ohne Kamerasysteme
Kraftstoffsystem Diesel	Ohne Kamerasysteme/Umfeldsensorik
Landesverkaufsprogramm Deutschland	Ohne Klapptisch an Vordersitzlehne
Lane Assist mit adaptiver Spurführung	Ohne Ladeboden
LED- Hauptscheinwerfer	Ohne Ladekabel
Ledermultifunktionslenkrad, beheizbar	Ohne Lehnenentriegelung für Vordersitze
LED-SBBR-Leuchte, Lichtfunktionen animiert, spezielles Styling	Ohne Lichtassistent
Leergewichtsbereich 1	Ohne Mode3 Ladekabel
Leichtmetallräder 7J x 17	Ohne Scheinwerferreinigungsanlage
Lendenwirbelstütze, manuell einstellbar in Vordersitzlehnen	Ohne Schmutzfänger
Leuchtweitenregulierung	Ohne Sitzbelüftung/Massagesitze
Linkslenker	Ohne Skisack
Mit Adapter	Ohne Spurwechselassistent
Mit Ausweichunterstützung, mit Abbiegeassistent	Ohne Stabilisator hinten
Mit Halter	Ohne Starktonanl./Tonfolgeschaltregelung
Mit Multifunktionskamera	Ohne Systeme für den Fahrzeugzugang
Mit Verkehrszeichenerkennung	Ohne Überführungsausrüstung
Mittelarmlehne vorn	Ohne zus. Funktionsfehleranzeige
Mittelkonsole	Ohne zus. Leuchten (Beleuchtungen innen)
Modul Boden hinten Ausführung 4	Ohne zus. Triebwerks-Unterschutz
Navi Columbus + Web radio	Ohne Zusatz-/Standheizung
Nebelscheinwerfer	Ohne zusätzliche Bereifung
Nebelschlusslicht einseitig, Rückfahrlicht beidseitig	Optionsinfotainment (MIB3)
Netzprogramm + Cargoelemente	Pannen-Set
Netztrennwand	Radschrauben Standard
Nicht Heissland	Radstand
Normal-Lackierung	Rechtsverkehr
Normalsitze vorn	Regionscode " ECE " für Radio
Notrufsystem eCall+	Reifen 205/55 R17 91V Rollwiderstandsoptimiert
Ohne 2. Batterie	Reifendruckkontrolle
Ohne Ablagenpaket/box	Reifenlieferanten für EU Länder
Ohne Aktivkohlebehälter mit SCR	Remote Access / Remote Access + Online Infotainment
Ohne alternativ-Antriebssystem	Remote Access + Infotainment Online 3 Jahre

Rücksitzbank ungeteilt, Lehne geteilt umlegbar mit Mittelarmlehne  
Schalthebelknopf/-Griff in Leder  
Scheibenbremsen hinten  
Scheibenbremsen vorn (Geomet D)  
Scheibenwischer-Intervallschaltung mit Licht/Regensensor  
Schlüsselloses Schlie - und Startsystem "Keyless Advanced" ohne Safesicherung  
Schriftzugsatz in Grundaufführung  
Seitenairbag vorn, mit Kopfairbag und Interaktionsairbag vorn  
Serienkraftstoffertbefüllung (6L)  
Serviceanzeige 30000 km oder 2 Jahre ( variabel )  
Servolenkung, geschwindigkeitsabhängig (Servotronic)  
Sicherheitsinnenspiegel automatisch abblendbar  
Sitzbezüge in Stoff  
Sitzheizung für Vorder-/u.Hintersitze, getrennt regelbar  
Sondermodell 2022  
Sonnenblenden mit Spiegel auf Beifahrerseite und Airbag-Label auf Sonnenblende  
Spezielles Typschild für EG für M1-Pkw  
Sprachsteuerung  
Stabilisator vorn  
Standard-Klimazonen  
Start/Stop-Anlage mit Rekuperation  
Stoßfänger Standard  
Tagesfahrlichtschaltung  
Tilgergewicht Lenkrad, XX HZ  
Transportschutzfolie (Mindestschutz) mit zus. Transportschutzmaßnahmen  
Tür und Seitenverkleidung (Regenschirm auf Fahrerseite)  
Typprüfand Deutschland  
UWB fähiges Land und Trägerfrequenz 433,92 bis 434,42Mhz  
Variant/Avant  
Wartungsintervallverlängerung  
Wegfahrsperr elektronisch  
Zierleisten schwarz  
Zus. Karosserieabdeckungen Steinschlag- schutz  
Zus.Rückstrahler (Türbereich)  
Zusätzliche Außengeräuschkämpfung

## » Bereifung

### MONTIERTE BEREIFUNG

Derzeit sind ein oder mehrere Reifen am Fahrzeug montiert, die nicht zum Lieferumfang gehören.

Hersteller	Ort	Position	Typ	Felge	Dimension	Profiltiefe
Dunlop	Vorne	Links	Winter	Aluminium	205/60 R 16 96 H	5,0 mm
Dunlop	Vorne	Rechts	Winter	Aluminium	205/60 R 16 96 H	5,0 mm
Dunlop	Hinten	Links	Winter	Aluminium	205/60 R 16 96 H	6,0 mm
Dunlop	Hinten	Rechts	Winter	Aluminium	205/60 R 16 96 H	6,0 mm

**Reifen zulässig:** Ja

**Reifen verkehrssicher:** Ja

### ZUSÄTZLICHE BEREIFUNG

Hersteller	Ort	Position	Typ	Felge	Dimension	Profiltiefe
Hankook			Sommer	Aluminium	205/55 R 17 91 V	6,0 mm
Hankook			Sommer	Aluminium	205/55 R 17 91 V	6,0 mm
Michelin			Sommer	Aluminium	205/55 R 17 91 V	5,0 mm
Michelin			Sommer	Aluminium	205/55 R 17 91 V	5,0 mm

**Reifen zulässig:** Ja

**Reifen verkehrssicher:** Ja

### ERSATZ-/NOTRAD & ZUBEHÖR

**Tirefit vorhanden:** Ja

**Tirefit Ablaufdatum:** 12.2026

**Kompressor vorhanden:** Ja

## » Wertmindernde Faktoren

Nr	Bauteil	Schadensbeschreibung	Reparaturempfehlung
1	Seitenwand hinten links	Delle(n) und Kratzer	Instandsetzen + lackieren
2	Tür vorne links	Kratzer	Lackieren
3	Tür hinten links	Kratzer	Lackieren
4	Vorbereitungszeit Karosserie	Lack Vorbereitung	Ausführen
5	Stoßfänger hinten	Kratzer	Lackieren
6	Kofflülge vorne links	Kratzer	Lackieren
7	Unterboden vorne	Gebrochen	Ersetzen
8	Abdeckung Ladekante	Gebrochen	Ersetzen
9	Türverkleidung hinten links	Kratzer	Smart Repair
10	Stoßfängerspoiler vorne	Kratzer	Lackieren

## » Gebrauchsspuren

Nr	Bauteil	Schadensbeschreibung	Reparaturempfehlung
1	Alufelge glanzgedreht vorne rechts	Kratzer	Akzeptabel (Gebrauchsspur)

## » Merkantile Wertminderung

<b>Vorschäden bekannt:</b>	Nein
<b>Vorschäden feststellbar:</b>	Nein
<b>Nachlackierungen vorhanden:</b>	Nein
<b>Lackschichtdickenmessung durchgeführt:</b>	Ja - ohne Auffälligkeiten/Abweichungen

Nr	Bauteil	Schadensbeschreibung	Reparaturstatus	Reparaturkosten
1	Andere	Haftpflichtschaden		€ 4.704,00
<b>Summe (ohne MwSt.):</b>				€ 4.704,00

### ERGEBNISSE DER LACKSCHICHTDICKENMESSUNG

Die Messwerte lagen im üblichen Bereich.

Pro Bauteil wurden mindestens 3 Messungen durchgeführt.

**» Hinweise zum Zustandsbericht****Angaben zum Auftrag und zum Bewertungsumfang:**

Es wurde der Auftrag erteilt, einen Zustandsbericht über das beschriebene Fahrzeug zu erstellen.

Die Fahrzeugzustandsbewertung erfolgte auftragsgemäß auf Basis der vom Auftraggeber vorgegebenen Standards für Fahrzeugbewertungen. Die Feststellungen im Einzelfall trifft der Sachverständige aufgrund eigener Sachkunde und nach eigenem sachverständigen Ermessen.

**Fahrzeug-Identifizierung:**

TMBJJ8NX6PY091566

FIN abgelesen und stimmt mit Unterlagen überein

**Allgemeinzustand:**

Mittelmäßiger Allgemeinzustand

**Besichtigungsbedingungen:**

Eingeschränkt

**Hebebühne/Hubmittel benutzt:**

Ja

**Motorenlauf durchgeführt:**

Ja

**Fahrprobe durchgeführt:**

Nein

## » Sonstige Bemerkungen

Vorliegendes Exemplar wurde auf elektronischem Wege erzeugt. Es ist ohne Originalunterschrift gültig.

## » Ansichtsfotos



Fahrzeugansicht - diagonal vorne links



Fahrzeugansicht - diagonal vorne rechts



Fahrzeugansicht - diagonal hinten links



Fahrzeugansicht - diagonal hinten rechts



Innenraum - Cockpit mit Laufleistung



Seitenansicht - Schweller links



Seitenansicht - Schweller rechts



Fahrzeug - Typenschild/Fahrgestellnummer

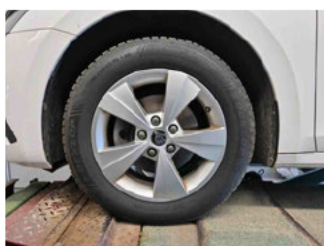

Räder - Rad montiert vorne links

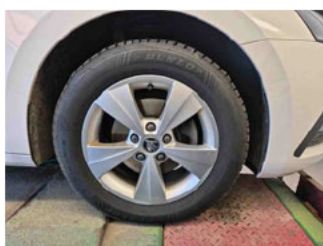

Räder - Rad montiert vorne rechts

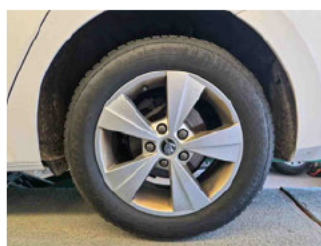

Räder - Rad montiert hinten links

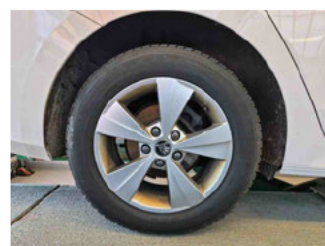

Räder - Rad montiert hinten rechts



Räder - Rad beiliegend #1



Räder - Rad beiliegend #2



Räder - Rad beiliegend #3



Räder - Rad beiliegend #4

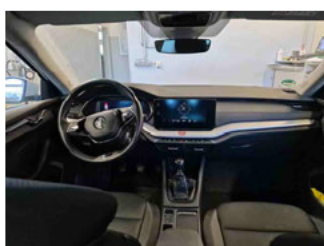

Innenraum - Mittelkonsole



Fahrzeug - Motorraum offen

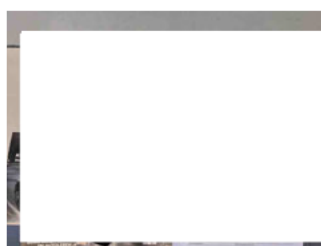

Equipment - Boardmappe/ Securitybag



Innenraum - Kofferraum

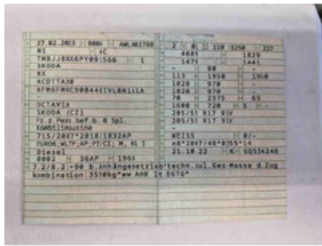

Fahrzeug - abgegebene ZB1



Räder - eingelegt im Fahrzeug



Equipment - Anhängerkupplung

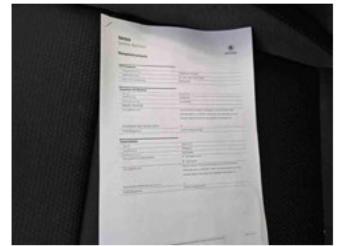

Fahrzeug - Serviceunterlagen /  
Wartungsnachweis



Innenraum - vorne



Innenraum - hinten



Räder - Haltbarkeitsdatum  
Tirefit



Unterbodenscan



Innenraum -  
Navigationsgerät/Radio

**» Beschädigungsfotos****WERTMINDERNDE FAKTOREN**

1 - Seitenwand hinten links - Delle(n) und Kratzer - Instandsetzen + lackieren



2 - Tür vorne links - Kratzer - Lackieren



3 - Tür hinten links - Kratzer - Lackieren

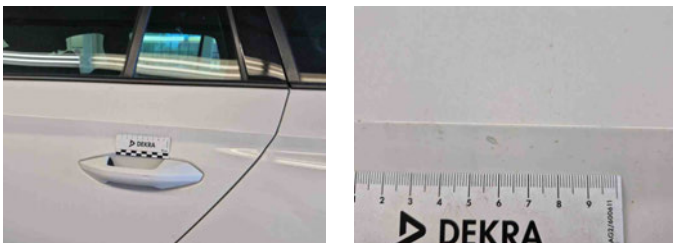

4 - Vorbereitungszeit Karosserie - Lack Vorbereitung - Ausführen

5 - Stoßfänger hinten - Kratzer - Lackieren



## 6 - Kotflügel vorne links - Kratzer - Lackieren



## 7 - Unterboden vorne - Gebrochen - Ersetzen



## 8 - Abdeckung Ladekante - Gebrochen - Ersetzen



## 9 - Türverkleidung hinten links - Kratzer - Smart Repair



## 10 - Stoßfängerspoiler vorne - Kratzer - Lackieren



## GEBRAUCHSPUREN

1 - Alufelge glanzgedreht vorne rechts - Kratzer - Akzeptabel (Gebrauchsspur)

