

» Übersicht

Auftrags-Nr: 1002467514
Besichtigt am: 22.05.2026 09:30
Berichts-Nr: 10655270
FIN: WVVZZZE13RP010819



Fahrzeugansicht - diagonal
vorne links



Fahrzeugansicht - diagonal
hinten rechts



Innenraum - Cockpit mit
Laufleistung

» Fahrzeugdaten

Fahrzeugkategorie:	Personenkraftwagen
Fahrzeugart:	Limousine
Hersteller:	Volkswagen
Modell:	ID 3
HSN / TSN:	0603 / CKV
Erstzulassungsdatum:	22.04.2024
Laufleistung:	19.409 km
Nachweis Kilometerstand:	Abgelesen
Farbe:	Grenadillschwarz Metallic
Farbe Dach:	Grenadillschwarz Metallic
Antriebsart:	Heckantrieb
Motorisierung/Kraftstoff:	Elektrisch
Hubraum:	
Leistung:	150 kW (205 PS)
Fahrzeuglänge:	
Fahrzeughöhe:	
Fahrzeugbreite:	
Zulässiges Gesamtgewicht:	
Radstand:	
Anzahl Achsen:	2
Zylinder:	
Schadstoffklasse:	
Anzahl Türen:	4
Anzahl Sitze:	5
Getriebe:	Automatik 1-Gang
Polsterart:	Stoff
Interieurfarbe:	Grau Melange - Soul-Schwarz/Soul-Schwarz/Schwarz/Soul-Schwarz
Anzahl vorhandene Schlüssel:	2

» Dokumente & Wartung

Nächste HU:	04.2027
Zulassungsbescheinigung (ZBT1 Original) vorhanden:	Ja
Zulassungsbescheinigung entgegengenommen:	Nein
Kennzeichen entgegengenommen:	Keine
Wartungsheft:	Digital
Wartungsnachweis:	Nicht prüfbar
Datum der letzten Wartung:	
Km-Stand bei letzter Wartung:	
Restlauf bis Service:	728 Tag(e)

» Fahrzeugausstattung

11 kW AC-Ladeleistung (Wechselstrom)	Elektro-Motor Aggr.0EH.A
12-V-Steckdose im Gepäckraum	Elektro-Motor Systemleistung 150KW Grundmotor ist: N06/N07/TB7/T3D
2 USB-C-Schnittstellen vorn, 2 USB-C-Ladebuchsen an der Mittelkonsolehinten; Ladeleistung bis zu 45 W	Entfall des Schriftzugs für die Motorbezeichnung auf der Gepäckraumklappe
3 Rücksitze, Rücksitzlehne asymmetrisch geteilt umklappbar, mit Mittelarmlehne, Durchlademöglichkeit, 2 Becherhalter	Entriegelung Heckklappe/Deckel hinten von außen
4 Leichtmetallräder "East Derry" 7,5 J x 18 in Schwarz, Oberfläche glanzgedreht	e-Sound
4+1 Lautsprecher	Fahrprofilauswahl
Abbiegebremsefunktion und Ausweichunterstützung	Fahrzeuge mit besonderen Produktaufwertungsmaßnahmen
Abdeckungen für Leichtmetallräder	Fahrzeugklassen-Differenzierung -10A-
Airbag für Fahrer und Beifahrer, mit Beifahrerairbag-Deaktivierung	Federbereich 02 nur Einbausteuerung keine Bedarfsprognose
Ambientebeleuchtung 10-farbig	Fernlichtassistent "Light Assist"
App-Connect Wireless für Apple CarPlay und Android Auto	Fertigungsablauf Standard
Armaturentafel Standard	Frontscheibe in Verbundsicherheitsglas, wärme- und geräuschkämmend
Armlehne für Vordersitze	Gepäckraumboden
Assistenzpaket	Getriebe für Elektroantrieb (1-Gang)
Außenspiegel elektrisch einstell-, anklapp- und beheizbar, mit Beifahrerspiegelabsenkung	Getriebe Übersetzung 11,530
Außenspiegel Fahrerseite asphärisch, Beifahrerseite konvex	Gewichtsbereich 5 nur Einbausteuerung keine Bedarfsprognose
Außenspiegelgehäuse	Heckantrieb
Automatische Distanzregelung ACC "stop & go", mit Geschwindigkeitsbegrenzer	Hinterachsgewicht Standard
Batterie 320A (49Ah)	Hochvolt-Batterie 62 kWh (brutto)
Bauteilesatz ohne länderspezifische Bauvorschrift	Innenspiegel automatisch abblendend
Betriebserlaubnis Nachtrag	ISOFIX-Halteösen für Kindersitze auf den äußeren Rücksitzen sowie auf dem Beifahrersitz, i-Size-kompatibel
Bordliteratur in Deutsch (Deutschland)	Kältemittel R1234yf
Bordwerkzeug, Wagenheber und Tire Mobility Set: 12-Volt-Kompressor und Reifendichtmittel	Kein Sonderfahrzeug, Standard-Ausführung
Car2X	Keine Aktionsausführung
CCS-Ladedose	Klimaanlage "Air Care Climatronic" mit Aktiv-Kombifilter, Standklimatisierung und 2-Zonen-Temperaturregelung
Dachleiste sowie Lufteinlass und Schweller in Kontrastfarben	Komfortpaket
Dämpfung hinten,Basis 1	Kopfairbags vorn und hinten, Seitenairbags vorn, Center-Airbag
Dämpfung vorn	Kurzheck
DC/DC Wandler 3,0 KW	Ladekabel Mode 3 Typ 2, 16 A
Diebstahlwarnanlage mit Innenraumüberwachung, Back-up-Horn und Abschleppschutz	Landesverkaufsprogramm Deutschland
Digitaler Radioempfang DAB+	LED-Rückleuchten
Diversity-Antenne für FM-Empfang	LED-Scheinwerfer mit automatischer Fahrlichtschaltung
Drehmoment 310 Nm Grundmotor ist: N06/N07/N10/T3U	Leergewichtsbereich Standard
Dreipunkt-Automatiksicherheitsgurte vornmit Gurtstraffer	Linkslenker
East Derry 7,5 J x 18 in Schwarz / glanzgedreht, Reifen 215/55 R 18	Make-up-Spiegel beleuchtet in den Sonnenblenden
Einfassung des Infotainment-Displays und der zentralen Bedienelemente in Schwarz	Maximale DC-Ladeleistung (Gleichstrom) abhängig von der Antriebsbatterie
Einton-Signalhorn	Mit besondere Anforderungen an die Lenksäulenverriegelung
Elektrische Luftzusatzheizung	Mittelkonsole mit beleuchtetem Ablagefach mit Rollo, 2 Becherhalter

Müdigkeitserkennung	Spurhalteassistent "Lane Assist"
Multifunktionslenkrad beheizbar, mit Touch-Bedienung	Stabilisator hinten
Navigationssystem "Discover Pro"	Stabilisator vorn
Netzladekabel für Haushalts-Steckdose	Standard-Klimazonen
Notbremsassistent "Front Assist" mit Fußgänger- und Radfahrererkennung	Stoßfänger Standard
Notruf-Service, Laufzeit 10 Jahre ab Erstauslieferung, Voraussetzung: Verfügbarkeit benötigter Mobilfunknetze o.b.Abgas	Telefonschnittstelle "Comfort" mit induktiver Ladefunktion
Ohne Anhängervorrichtung	Telematik-Box als Vorbereitung zur freiwilligen Ausleitung und Analyse von Fahrzeugdaten
Ohne besondere Karosseriemaßnahmen	Textilfußmatten vorn und hinten
Ohne Dekorfolien/Embleme	Transportschutzfolie (Mindestschutz) mit zus. Transportschutzmaßnahmen
Ohne Fast Lane Modell	Trommelbremsen hinten
Ohne Head-Up Display	Tür und Seitenverkleidung Schaumfolie und Gewebe
Ohne Lendenwirbelstütze in den Sitzlehnen	Türgriffmulden beleuchtet
Ohne Parkassistent / Garagenpilot	Typprüfland Deutschland
Ohne Spurwechselassistent	Umfeldbeleuchtung mit Logoprojektion
Ohne Stadt / Kreuzungsassistent	UWB fähiges Land und Trägerfrequenz 433,92 bis 434,42Mhz
Ohne UNECE CS&SU	Verbandtasche, Warndreieck und Warnweste
Ohne Vorbereitung für VTS (Vehicle-Tracing System)	Verkehrszeichenerkennung
Ohne Zusatz-/Standheizung	Volldach
Parkassistent "Park Assist Plus" inkl. Einparkhilfe	Vorbereitet für We Connect (Plus) oder VW Connect (Plus); Online-Update- Fähigkeit (außer für Sonderumbauten)
Pedale in Edelstahl, im "Play/Pause"-Design	Vordersitze beheizbar
Plattformgruppenklasse 1	Vordersitze mit Höheneinstellung
Pro	Wärmeschutzverglasung grün, seitlich und hinten
Proaktives Insassenschutzsystem in Verbindung mit "Front Assist"	Warnton und -leuchte für nicht angelegte Gurte vorn und hinten
Radio "Ready 2 Discover Max"	Winterräder (zusätzlich), 4 Stahlräder 7,5 J x 18, Winterreifen 215/55 R 18 T
Radsicherungen mit erweitertem Diebstahlschutz	Zellmodul A
Rechtsverkehr	
Regensensor	
Regionscode " ECE " für Radio	
Reifen 215/55 R 18	
Reifenkontrollanzeige	
Rückfahrkamera "Rear View"	
Scheibenbremsen vorn	
Scheibenwaschdüsen vorn automatisch beheizt	
Schlüsselloses Schließ- und Startsystem "Keyless Access", mit Safe-Sicherung	
Serviceanzeige 2 Jahre (fest) ohne km Elektro-Fahrzeug	
Servolenkung elektromechanisch, geschwindigkeitsabhängig geregelt	
Sitzmittelbahnen der Vordersitze und der äußeren Rücksitzplätze in Stoff	
Softwareverbund Ausführung 12	
Spezielles Typschild für EG für M1-Pkw	
Sprachbedienung	

» Bereifung

MONTIERTE BEREIFUNG

Hersteller	Ort	Position	Typ	Felge	Dimension	Profiltiefe
Goodyear	Vorne	Links	Winter	Stahl	215/55 R 18 95 T	7,0 mm
Goodyear	Vorne	Rechts	Winter	Stahl	215/55 R 18 95 T	7,0 mm
Goodyear	Hinten	Links	Winter	Stahl	215/55 R 18 95 T	7,0 mm
Goodyear	Hinten	Rechts	Winter	Stahl	215/55 R 18 95 T	7,0 mm

Reifen zulässig: Ja

Reifen verkehrssicher: Ja

ZUSÄTZLICHE BEREIFUNG

Hersteller	Ort	Position	Typ	Felge	Dimension	Profiltiefe
Goodyear			Sommer	Aluminium	215/55 R 18 95 T	6,0 mm
Goodyear			Sommer	Aluminium	215/55 R 18 95 T	6,0 mm
Goodyear			Sommer	Aluminium	215/55 R 18 95 T	6,0 mm
Goodyear			Sommer	Aluminium	215/55 R 18 95 T	6,0 mm

Reifen zulässig: Ja

Reifen verkehrssicher: Ja

ERSATZ-/NOTRAD & ZUBEHÖR

Bordwerkzeug vorhanden: Ja

Tirefit vorhanden: Ja

Tirefit Ablaufdatum: 11.2027

Kompressor vorhanden: Ja

Wagenheber vorhanden: Ja

» Wertmindernde Faktoren

Nr	Bauteil	Schadensbeschreibung	Reparaturempfehlung
1	Kotflügel vorne rechts	Delle(n)	Kaltdrücken

» Gebrauchsspuren

Nr	Bauteil	Schadensbeschreibung	Reparaturempfehlung
1	Kofferraumverkleidung links	Kratzer	Akzeptabel (Gebrauchsspur)
2	Kofferraumverkleidung rechts	Kratzer	Akzeptabel (Gebrauchsspur)
3	Stoßfänger hinten	Kratzer	Akzeptabel (Gebrauchsspur)
4	Außenspiegel Gehäuse rechts	Kratzer	Akzeptabel (Gebrauchsspur)

» Merkantile Wertminderung

Unfallfahrzeug:	Ja
Vorschäden bekannt:	Ja
Vorschäden feststellbar:	Nein
Nachlackierungen vorhanden:	Nein
Lackschichtdickenmessung durchgeführt:	Ja - ohne Auffälligkeiten/Abweichungen

Nr	Bauteil	Schadensbeschreibung	Reparaturstatus	Reparaturkosten
1	Andere	Haftpflichtschaden		€ 2.000,00
Summe (ohne MwSt.):				€ 2.000,00

ERGEBNISSE DER LACKSCHICHTDICKENMESSUNG

Die Messwerte lagen im üblichen Bereich.

Pro Bauteil wurden mindestens 3 Messungen durchgeführt.

» Hinweise zum Zustandsbericht

Angaben zum Auftrag und zum Bewertungsumfang:

Es wurde der Auftrag erteilt, einen Zustandsbericht über das beschriebene Fahrzeug zu erstellen.

Die Fahrzeugzustandsbewertung erfolgte auftragsgemäß auf Basis der vom Auftraggeber vorgegebenen Standards für Fahrzeugbewertungen. Die Feststellungen im Einzelfall trifft der Sachverständige aufgrund eigener Sachkunde und nach eigenem sachverständigen Ermessen.

Fahrzeug-Identifizierung:

WVWZZZE13RP010819

FIN abgelesen und stimmt mit Unterlagen überein

Allgemeinzustand:

Gereinigt

Besichtigungsbedingungen:

Ausreichend

Hebebühne/Hubmittel benutzt:

Nein

Motorenlauf durchgeführt:

Ja

Fahrprobe durchgeführt:

Nein

» Sonstige Bemerkungen

Vorliegendes Exemplar wurde auf elektronischem Wege erzeugt. Es ist ohne Originalunterschrift gültig.

» Ansichtsfotos



Fahrzeugansicht - diagonal vorne links



Fahrzeugansicht - diagonal vorne rechts

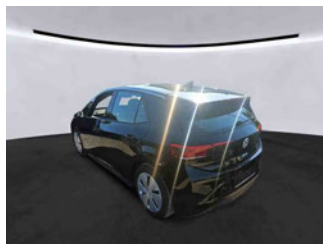

Fahrzeugansicht - diagonal hinten links



Fahrzeugansicht - diagonal hinten rechts



Innenraum - Cockpit mit Laufleistung



Equipment - Bordwerkzeug



Seitenansicht - Schweller links



Seitenansicht - Schweller rechts

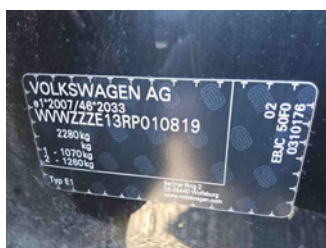

Fahrzeug - Typenschild/Fahrgestellnummer

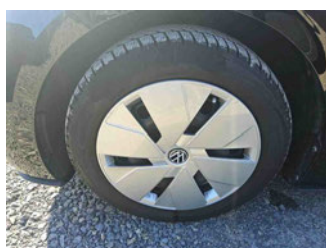

Räder - Rad montiert vorne links



Räder - Rad montiert vorne rechts

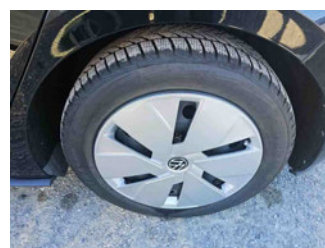

Räder - Rad montiert hinten links



Räder - Rad montiert hinten rechts



Räder - Rad beiliegend #1



Räder - Rad beiliegend #2



Räder - Rad beiliegend #3



Räder - Rad beiliegend #4



Innenraum - Mittelkonsole



Fahrzeug - Motorraum offen

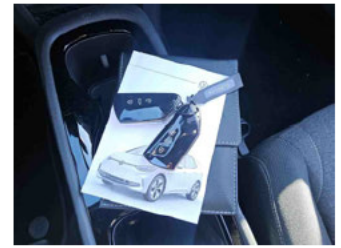

Equipment - Boardmappe/
Securitybag



Innenraum - Kofferraum

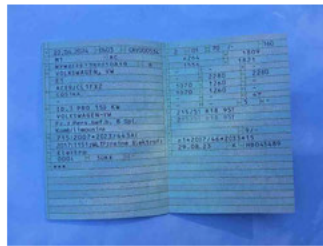

Fahrzeug - abgegebene ZB1



Räder - eingelegt im Fahrzeug



Equipment - Ladeequipment



Fahrzeug - Serviceunterlagen /
Wartungsnachweis



Innenraum - vorne



Innenraum - hinten



Räder - Haltbarkeitsdatum
Tirefit



Innenraum -
Navigationsgerät/Radio

» Beschädigungsfotos

WERTMINDERNDE FAKTOREN

1 - Kotflügel vorne rechts - Delle(n) - Kaltdrücken



GEBRAUCHSSPUREN

1 - Kofferraumverkleidung links - Kratzer - Akzeptabel (Gebrauchsspur)



2 - Kofferraumverkleidung rechts - Kratzer - Akzeptabel (Gebrauchsspur)



3 - Stoßfänger hinten - Kratzer - Akzeptabel (Gebrauchsspur)



4 - Außenspiegel Gehäuse rechts - Kratzer - Akzeptabel (Gebrauchsspur)

