

INFORME CONTROL VEHÍCULO



28 de abril de 2026

Nº Expediente: 3426370821

Nº Revision: WTWS_618569

Página: 1 de 1

DATOS DEL VEHÍCULO			
MATRÍCULA:	9387-MPH	Nº CHASIS:	YARV1ZKXZGZ283035
KILOMETROS:	31101	MARCA:	TOYOTA
F. PERITACIÓN:	23/04/2026	MODELO:	PROACE 50KWH GX PLUS L1
Seguro:	SI		

DATOS DE LA INSTALACIÓN			
INSTALACIÓN:	CAMPA CEVA MEJORADA PROFESIONAL	FECHA DE ENTRADA:	21/04/2026
DIRECCIÓN:	Antigua carretera de san Fernando, km	PERSONA CONTACTO:	WTWS_3337
LOCALIDAD:	MEJORADA DEL CAMPO	TELEFONO/E-MAIL:	-

VERIFICACIÓN DE ELEMENTOS					
Nº LLAVES:	2	KIT ANTIPINCHAZOS:	NO	RUEDA REPUESTO:	SI
LIBRO MANTENIMIENTO:	NO	Navegador GPS:	NO TIENE		
Neumático RunFlat:	NO	Vehículo eléctrico híbrido:	SI	Falta Cable carga Rápida:	NO
Falta Cable 220/230:	NO	Neumático Invierno:	NO		

PERSONALIZACIÓN DEL VEHÍCULO
1 VEHÍCULO COMERCIAL

RESUMEN DE LA VALORACIÓN PERICIAL	
Concepto	Importe
Daños Generales	1074,56 €
Daños Interiores	104,87 €
Total Valoración	1179,43 €

VALORACIÓN ELEMENTOS DE INTERIOR						
Referencia	Código	Descripción	Unidades	Precio Unidad	Descuento	Importe Total
V-16	2602120000	Baliza - Baliza V-16	1,00	35,00	10,50	24,50
SU001A6029	7825R	Goma contorno puerta tr dr	1,00	107,67	32,30	75,37
		Sustituir goma contorno puerta lateral derecha	0,20	25,00	0,00	5,00

OBSERVACIONES
1- Sin testigo fallo motor en cuadro. 2- Cable de carga eléctrico en parte delantera.

Nº Valoración	CMA_618569	Marca - Modelo	TOYOTA PROACE ELECTRIC (V) (20-)		
Fecha Alta	28/04/2026 8:30:53	CUM	TY03902	Origen	VinQuery
F.Cálculo/Modif.	28/04/2026 8:44:06	Matrícula	9387-MPH		
Código Usuario	CLAIMS MANAGEMENT ADMINISTRATOR, S.L. - USUCAMPA - GTESTIMATE	VIN	YARV1ZKXZGZ283035		

Atributos de la Valoración

Estado	Abierta	Referencia	WTWS_618569
--------	---------	------------	-------------

Atributos vehículo

Código color de fabricante	EPR
Kilómetros	31.101

Equipamiento

VIN Query

VERSION 2 PUERTAS TRASERAS - DPB07	NEUMATICOS 215/65 R 16 106T - DPLGU
FRENOS FRENO ESTACIONAMIENTO ELECTRIC - DFH05	MOTOR ELECTRICO MOTOR ELECTRICO 100KW - B0FES
EQUIPO ELECTRICO CARGADOR INTEGR 11KW TRIFASICO - DLZ04	CLIMATIZACIÓN AIRE ACONDICIONADO - DRE01
AUDIO/MULTIMEDIA C/TOMA USB - DYM01	ASIENTOS DL REGULABLE ALTURA - DRH12
ASIENTOS REPOSABRAZOS DELANTERO - DJB02	ASIENTOS DL PASAJERO 2 PLAZAS - DAX01
TAPICERIA/LINEA INT GUARNECIDO DE PROTECCION LATERAL INTERIOR ISOREL - DER06	TAPICERIA/LINEA INT TAPICERIA TEJIDO CURITIBA MELTEM - B0P43
INSTRUMENTACION PUERTAS ELEV ELEC DL SECUENCIALES - DLT03/DLU03	INSTRUMENTACION PUERTAS CIERRE DE SEGURIDAD - DHL02
INSTRUMENTACION CONSOLA SISTEMA CONTROL PRESION NEUMATICOS - DUE05	AUDIO/MULTIMEDIA SIST LLAMADA EMERGENCIA AUTOMATICO - DYR07
ACCESORIOS GUARDAOBJETOS TABLERO ABIERTO - DRB31	ACCESORIOS MAMPARA SEPARACION DE CARGA - DPX01
ACCESORIOS LECTOR DE MAPAS - DFC49	ACCESORIOS ALARMA - DAB00
LUCES FAROS ANTINEBLA SIN "CORNERING LIGHT" - DPR06	LUCES FAROS ANTINEBLA - DPR01/DPR06
CRISTALES LIMPIA DL INTERMITENTE - DNB04	POSICION DEL VOLANTE VEHICULO CON VOLANTE A LA IZQUIERDA - DCX01
COMERCIAL FURGON MEDIO C/PUERTA LAT DR	FECHA FABRICACIÓN 16/12/2023
RETROVISORES EXT ELECTRICO/TERMICO - DRJ05	

Automático

ESPAÑA ESPAÑA	INTERVALOS SERVICIO INSPECCION KILOMETROS - DCP01
---------------	---

Piezas









Código	Descripción	Uds.	Precio(€)	I/D	I/D%	Total(€)
V-16	Baliza - Baliza V-16	1,00	35,00			35,00
SU001A5093	Embellecedor antiniebla iz	1,00	46,00			46,00
SU001A6029	Goma contorno puerta tr dr	1,00	107,67			107,67
PZ4L0H0694SB	Llanta rueda dl dr	1,00	83,29			83,29

Mano de obra

Código	Descripción	Uds.	Precio(€)	I/D	I/D%	Total(€)
T1 743271EM	Sustituir Goma contorno puerta tr dr	0,20 h	25,00			5,00
T1 EM61N1L	Sustituir Embellecedor antiniebla iz	0,10 h	25,00			2,50
T1 EM6905L	Desmontar y montar Paragolpes dl (zona iz)	0,70 h	25,00			17,50
I EM69050	Desmontar y montar Paragolpes dl completo					
T2 GtT6905R	Reparar Paragolpes dl (zona dr)	0,20 h	25,00			5,00
T2 GtT7101R	Reparar Aleta dl dr	2,00 h	25,00			50,00
T2 GtT7401L	Reparar Puerta dl iz	0,20 h	25,00			5,00
T2 GtT7401R	Reparar Puerta dl dr	0,20 h	25,00			5,00
T2 GtT7801R	Reparar Puerta tr dr	1,00 h	25,00			25,00
T2 GtT8401L	Reparar Puerta carga tr iz	0,30 h	25,00			7,50
T2 GtT8620R	Reparar Moldura puerta tr dr	0,10 h	25,00			2,50

Nº Valoración	CMA_618569	Marca - Modelo	TOYOTA PROACE ELECTRIC (V) (20-)		
Fecha Alta	28/04/2026 8:30:53	CUM	TY03902	Origen	VinQuery
F.Cálculo/Modif.	28/04/2026 8:44:06	Matrícula	9387-MPH		
Código Usuario	CLAIMS MANAGEMENT ADMINISTRATOR, S.L. - USUCAMPA - GTESTIMATE	VIN	YARV1ZKXZGZ283035		

Mano de obra

Código	Descripción	Uds.	Precio(€)	I/D	I/D%	Total(€)
T2  GtT862TL	Reparar Moldura inf aleta tr iz	0,20 h	25,00			5,00
T2  GtT9006L	Reparar Lateral iz carroc (zona tr)	0,20 h	25,00			5,00
T2  GtT9006R	Reparar Lateral dr carroc (zona tr)	2,00 h	25,00			50,00
T2  GtT9060R	Reparar Estribo dr	1,00 h	25,00			25,00
T1  420091EM	Sustituir Llanta rueda dl dr	0,60 h	25,00			15,00
I  042214EM	Equilibrar rueda dl dr					
I  EM4301R	Desmontar y montar Rueda dl dr					
T2  GtT69080	Pulir Paragolpes dl (zona sup)	0,10 h	25,00			2,50
T2  GtTV-16	Sustituir Baliza	0,00 h	25,00			0,00

Pintura

Código	Descripción	Uds.	Precio(€)	I/D	I/D%	Total(€)
CHAPA						
 GtP7401R	Puerta dl dr Reparación (S=0) (L=0)					
 GtP7101R	Aleta dl dr Reparación (S=0) (L=0)					
 GtP9060R	Estribo dr Reparación (S=0)					
 GtP7801R	Puerta tr dr Reparación (S=0) (L=0)					
 GtP9006R	Lateral dr carroc (zona tr) Reparación (S=0) (L=0)					
 GtP9006L	Lateral iz carroc (zona tr) Reparación (S=0) (L=0)					
 GtP7401L	Puerta dl iz Reparación (S=0) (L=0)					
 GtP8401L	Puerta carga tr iz Reparación (S=0) (L=0)					
PLASTICO						
 GtP862TL	Moldura inf aleta tr iz Reparación (S=0) (L=0) Texturado Completo					
 GtP8620R	Moldura puerta tr dr Reparación (S=0) (L=0) Texturado Completo					
 GtP6905R	Paragolpes dl (zona dr) Reparación (S=0) (L=0) Texturado Completo					

Nº Valoración	CMA_618569	Marca - Modelo	TOYOTA PROACE ELECTRIC (V) (20-)		
Fecha Alta	28/04/2026 8:30:53	CUM	TY03902	Origen	VinQuery
F.Cálculo/Modif.	28/04/2026 8:44:06	Matrícula	9387-MPH		
Código Usuario	CLAIMS MANAGEMENT ADMINISTRATOR, S.L. - USUCAMPA - GTESTIMATE	VIN	YARV1ZKXZGZ283035		

Resumen

Piezas		Mano de obra		Pintura	
Fecha tarifa	01/02/2026	Total I/D MO	0,00 €	Total I/D MO Pintura	0,00 €
Total I/D Piezas	0,00 €	Subtotal Importe MO	0,00 €	Subtotal Importe MO	0,00 €
Subtotal	271,96 €	Subtotal Horas MO	227,50 €	Subtotal Horas MO	256,25 €
Pequeño Material (0,00%)	0,00 €	Total sin descuentos (9,10 h)	227,50 €	Subtotal M.O. (10,25 h)	256,25 €
Material anticorrosivo	0,00 €	Descuento sobre total MO (0,00%)	0,00 €	Descuento sobre MO (0,00%)	0,00 €
Material pintado de bajos	0,00 €	Total	227,50 €	Total mano de obra	256,25 €
Coste envío recambios	0,00 €			Total I/D Material Pintura	0,00 €
Total sin descuentos	271,96 €			Subtotal material	505,31 €
Dto. sobre total piezas (30,00%)	81,59 €			Dto. sobre material (0,00%)	0,00 €
Total	190,37 €			Total del material	505,31 €
				Total sin descuentos	761,56 €
				Descuento sobre total Pintura (0,00%)	0,00 €
				Total	761,56 €

Sistema de pintura: Centro Zaragoza
Tipo de pintura: Bicapa

Nº colores 1

Total					
Fijo franquicia	0,00 €	Total piezas	190,37 €	Dto. sobre el total (0,00%)	0,00 €
Porcentaje franquicia	0,00%	Total mano de obra	227,50 €	Total Tasas reciclado residuos	0,00 €
Val. max. franquicia	0,00 €	Total pintura	761,56 €	Base del impuesto	1.179,43 €
Val. min. franquicia	0,00 €	SubTotal	1.179,43 €	IVA (21%)	247,68 €
Total Franquicia	0,00 €	Total Varios	0,00 €	Total sin franquicia	1.427,11 €
				Total	1.427,11 €

Sistema de pintura Centro Zaragoza. Coste de materiales basado en los distintos precios comunicados por los fabricantes, estando sujeto a negociación y acuerdo particular.

NOTAS  Manual  No Actualizada  Sin Precio  Documentado por GT Motive  Pieza pre pintada
± Aproximada | Incluida NI No Incluida C Condicionada por + Lanzada por - Solapada por

Reportaje Fotográfico

Nº Valoración	CMA_618569	Marca - Modelo	TOYOTA PROACE ELECTRIC (V) (20-)		
Fecha Alta	28/04/2026 8:30:53	CUM	TY03902	Origen	VinQuery
F.Cálculo/Modif.	28/04/2026 8:44:06	Matrícula	9387-MPH		
Código Usuario	CLAIMS MANAGEMENT ADMINISTRATOR, S.L. - USUCAMPA - GTESTIMATE	VIN	YARV1ZKXZGZ283035		

Equipamiento

VIN Query

VERSION 2 PUERTAS TRASERAS - DPB07
 FRENO FRENO ESTACIONAMIENTO ELECTRIC - DFH05
 EQUIPO ELECTRIC CARGADOR INTEGR 11KW TRIFASICO - DLZ04
 AUDIO/MULTIMEDIA C/TOMA USB - DYM01
 ASIENTOS REPOSABRAZOS DELANTERO - DJB02
 TAPICERIA/LINEA INT GUARNECIDO DE PROTECCION LATERAL INTERIOR ISOREL - DER06
 INSTRUMENTACION PUERTAS ELEV ELEC DL SECUENCIALES - DLT03/DLU03
 INSTRUMENTACION CONSOLA SISTEMA CONTROL PRESION NEUMATICOS - DUE05
 ACCESORIOS GUARDAOBJETOS TABLERO ABIERTO - DRB31
 ACCESORIOS LECTOR DE MAPAS - DFC49
 LUCES FAROS ANTINEBLA SIN "CORNERING LIGHT" - DPR06
 CRISTALES LIMPIA DL INTERMITENTE - DNB04
 COMERCIAL FURGON MEDIO C/PUERTA LAT DR
 RETROVISORES EXT ELECTRICO/TERMICO - DRJ05

NEUMATICOS 215/65 R 16 106T - DPLGU
 MOTOR ELECTRICO MOTOR ELECTRICO 100KW - B0FES
 CLIMATIZACIÓN AIRE ACONDICIONADO - DRE01
 ASIENTOS DL REGULABLE ALTURA - DRH12
 ASIENTOS DL PASAJERO 2 PLAZAS - DAX01
 TAPICERIA/LINEA INT TAPICERIA TEJIDO CURITIBA MELTEM - B0P43
 INSTRUMENTACION PUERTAS CIERRE DE SEGURIDAD - DHL02
 AUDIO/MULTIMEDIA SIST LLAMADA EMERGENCIA AUTOMATICO - DYR07
 ACCESORIOS MAMPARA SEPARACION DE CARGA - DPX01
 ACCESORIOS ALARMA - DAB00
 LUCES FAROS ANTINEBLA - DPR01/DPR06
 POSICION DEL VOLANTE VEHICULO CON VOLANTE A LA IZQUIERDA - DCX01
 FECHA FABRICACIÓN 16/12/2023

Automático

ESPAÑA ESPAÑA

INTERVALOS SERVICIO INSPECCION KILOMETROS - DCP01



20260423_121429.jpg



20260423_121242.jpg

Reportaje Fotográfico

Nº Valoración	CMA_618569	Marca - Modelo	TOYOTA PROACE ELECTRIC (V) (20-)		
Fecha Alta	28/04/2026 8:30:53	CUM	TY03902	Origen	VinQuery
F.Cálculo/Modif.	28/04/2026 8:44:06	Matrícula	9387-MPH		
Código Usuario	CLAIMS MANAGEMENT ADMINISTRATOR, S.L. - USUCAMPA - GTESTIMATE	VIN	YARV1ZKXZGZ283035		



20260423_121226.jpg



20260423_121420.jpg



20260423_121336.jpg



20260423_121257.jpg

Reportaje Fotográfico

Nº Valoración	CMA_618569	Marca - Modelo	TOYOTA PROACE ELECTRIC (V) (20-)		
Fecha Alta	28/04/2026 8:30:53	CUM	TY03902	Origen	VinQuery
F.Cálculo/Modif.	28/04/2026 8:44:06	Matrícula	9387-MPH		
Código Usuario	CLAIMS MANAGEMENT ADMINISTRATOR, S.L. - USUCAMPA - GTESTIMATE	VIN	YARV1ZKXZGZ283035		



20260423_121304.jpg



20260423_121338.jpg



20260423_121222.jpg



20260423_121235.jpg

Reportaje Fotográfico

Nº Valoración	CMA_618569	Marca - Modelo	TOYOTA PROACE ELECTRIC (V) (20-)		
Fecha Alta	28/04/2026 8:30:53	CUM	TY03902	Origen	VinQuery
F.Cálculo/Modif.	28/04/2026 8:44:06	Matrícula	9387-MPH		
Código Usuario	CLAIMS MANAGEMENT ADMINISTRATOR, S.L. - USUCAMPA - GTESTIMATE	VIN	YARV1ZKXZGZ283035		



20260423_121259.jpg

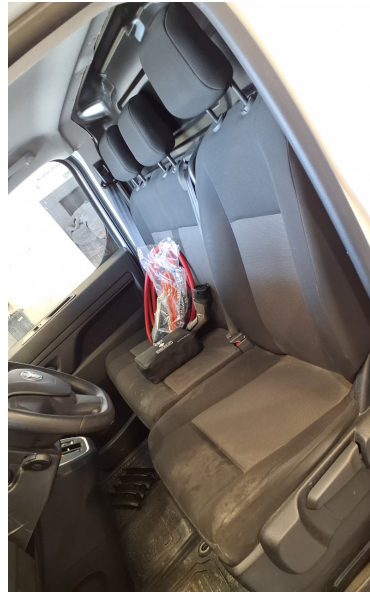

20260423_121340.jpg



20260423_121300.jpg



20260423_121347.jpg

Reportaje Fotográfico

Nº Valoración	CMA_618569	Marca - Modelo	TOYOTA PROACE ELECTRIC (V) (20-)		
Fecha Alta	28/04/2026 8:30:53	CUM	TY03902	Origen	VinQuery
F.Cálculo/Modif.	28/04/2026 8:44:06	Matrícula	9387-MPH		
Código Usuario	CLAIMS MANAGEMENT ADMINISTRATOR, S.L. - USUCAMPA - GTESTIMATE	VIN	YARV1ZKXZGZ283035		



20260423_121427.jpg



20260423_121224.jpg



20260423_121418.jpg



20260423_121232.jpg

Reportaje Fotográfico

Nº Valoración	CMA_618569	Marca - Modelo	TOYOTA PROACE ELECTRIC (V) (20-)		
Fecha Alta	28/04/2026 8:30:53	CUM	TY03902	Origen	VinQuery
F.Cálculo/Modif.	28/04/2026 8:44:06	Matrícula	9387-MPH		
Código Usuario	CLAIMS MANAGEMENT ADMINISTRATOR, S.L. - USUCAMPA - GTESTIMATE	VIN	YARV1ZKXZGZ283035		



20260423_121345.jpg



20260423_121238.jpg



20260423_121215.jpg



20260423_121408.jpg

Reportaje Fotográfico

Nº Valoración	CMA_618569	Marca - Modelo	TOYOTA PROACE ELECTRIC (V) (20-)		
Fecha Alta	28/04/2026 8:30:53	CUM	TY03902	Origen	VinQuery
F.Cálculo/Modif.	28/04/2026 8:44:06	Matrícula	9387-MPH		
Código Usuario	CLAIMS MANAGEMENT ADMINISTRATOR, S.L. - USUCAMPA - GTESTIMATE	VIN	YARV1ZKXZGZ283035		



20260423_121104.jpg



20260423_121119.jpg



20260423_121051.jpg



20260423_121110.jpg

Reportaje Fotográfico

Nº Valoración	CMA_618569	Marca - Modelo	TOYOTA PROACE ELECTRIC (V) (20-)		
Fecha Alta	28/04/2026 8:30:53	CUM	TY03902	Origen	VinQuery
F.Cálculo/Modif.	28/04/2026 8:44:06	Matrícula	9387-MPH		
Código Usuario	CLAIMS MANAGEMENT ADMINISTRATOR, S.L. - USUCAMPA - GTESTIMATE	VIN	YARV1ZKXZGZ283035		



20260423_121045.jpg



20260423_121101.jpg



20260423_121115.jpg



20260423_121206.jpg

Reportaje Fotográfico

Nº Valoración	CMA_618569	Marca - Modelo	TOYOTA PROACE ELECTRIC (V) (20-)		
Fecha Alta	28/04/2026 8:30:53	CUM	TY03902	Origen	VinQuery
F.Cálculo/Modif.	28/04/2026 8:44:06	Matrícula	9387-MPH		
Código Usuario	CLAIMS MANAGEMENT ADMINISTRATOR, S.L. - USUCAMPA - GTESTIMATE	VIN	YARV1ZKXZGZ283035		



20260423_121058.jpg



20260423_121041.jpg



20260423_121127.jpg



20260423_121132.jpg

Reportaje Fotográfico

Nº Valoración	CMA_618569	Marca - Modelo	TOYOTA PROACE ELECTRIC (V) (20-)		
Fecha Alta	28/04/2026 8:30:53	CUM	TY03902	Origen	VinQuery
F.Cálculo/Modif.	28/04/2026 8:44:06	Matrícula	9387-MPH		
Código Usuario	CLAIMS MANAGEMENT ADMINISTRATOR, S.L. - USUCAMPA - GTESTIMATE	VIN	YARV1ZKXZGZ283035		



20260423_121029.jpg



20260423_121038.jpg



20260423_121113.jpg



20260423_121034.jpg

Reportaje Fotográfico

Nº Valoración	CMA_618569	Marca - Modelo	TOYOTA PROACE ELECTRIC (V) (20-)		
Fecha Alta	28/04/2026 8:30:53	CUM	TY03902	Origen	VinQuery
F.Cálculo/Modif.	28/04/2026 8:44:06	Matrícula	9387-MPH		
Código Usuario	CLAIMS MANAGEMENT ADMINISTRATOR, S.L. - USUCAMPA - GTESTIMATE	VIN	YARV1ZKXZGZ283035		



20260423_121049.jpg



20260423_121123.jpg



20260423_121129.jpg



20260423_121020.jpg

Reportaje Fotográfico

Nº Valoración	CMA_618569	Marca - Modelo	TOYOTA PROACE ELECTRIC (V) (20-)		
Fecha Alta	28/04/2026 8:30:53	CUM	TY03902	Origen	VinQuery
F.Cálculo/Modif.	28/04/2026 8:44:06	Matrícula	9387-MPH		
Código Usuario	CLAIMS MANAGEMENT ADMINISTRATOR, S.L. - USUCAMPA - GTESTIMATE	VIN	YARV1ZKXZGZ283035		



20260423_121022.jpg



20260423_121016.jpg



20260423_121209.jpg