

## » Übersicht

**Auftrags-Nr:** 1002359610  
**Besichtigt am:** 11.03.2026 11:12  
**Berichts-Nr:** 10202446  
**FIN:** TMBAK8NX2PY048663



Fahrzeugansicht - diagonal  
vorne links



Fahrzeugansicht - diagonal  
hinten rechts



Innenraum - Cockpit mit  
Laufleistung

## » Fahrzeugdaten

<b>Fahrzeugkategorie:</b>	Personenkraftwagen
<b>Fahrzeugart:</b>	Limousine
<b>Hersteller:</b>	Skoda
<b>Modell:</b>	Octavia
<b>HSN / TSN:</b>	8004 / AUX
<b>Erstzulassungsdatum:</b>	27.02.2023
<b>Laufleistung:</b>	26.666 km
<b>Nachweis Kilometerstand:</b>	Abgelesen
<b>Farbe:</b>	Graphite Grau Metallic
<b>Farbe Dach:</b>	Graphite Grau Metallic
<b>Antriebsart:</b>	Frontantrieb
<b>Motorisierung/Kraftstoff:</b>	Diesel
<b>Hubraum:</b>	2.000 ccm
<b>Leistung:</b>	147 kW (200 PS)
<b>Fahrzeuglänge:</b>	
<b>Fahrzeughöhe:</b>	
<b>Fahrzeugbreite:</b>	
<b>Zulässiges Gesamtgewicht:</b>	
<b>Radstand:</b>	
<b>Anzahl Achsen:</b>	2
<b>Zylinder:</b>	4
<b>Schadstoffklasse:</b>	Euro 6
<b>Anzahl Türen:</b>	4
<b>Anzahl Sitze:</b>	5
<b>Getriebe:</b>	Automatik 7-Gang
<b>Polsterart:</b>	Stoff
<b>Interieurfarbe:</b>	RS Naht rot
<b>Anzahl vorhandene Schlüssel:</b>	2

## » Dokumente &amp; Wartung

<b>Nächste HU:</b>	02.2028
<b>Zulassungsbescheinigung (ZBT1 Original) vorhanden:</b>	Ja
<b>Zulassungsbescheinigung entgegengenommen:</b>	Ja
<b>Kennzeichen entgegengenommen:</b>	Keine
<b>Wartungsheft:</b>	Digital
<b>Wartungsnachweis:</b>	Vollständig
<b>Datum der letzten Wartung:</b>	13.01.2026
<b>Km-Stand bei letzter Wartung:</b>	24.082 km
<b>Restlauf bis Service:</b>	19.100 KM

## » Fahrzeugausstattung

"CRUISE CONTROL" - Geschwindigkeitsgerät mit Speedlimiter	DAB - Digitaler Radioempfang
"DRIVER ALERT" - Müdigkeitserkennung	Dämpfung hinten, Sport
"FRONT ASSIST" - mit Warnen und Bremsen auf Fahrzeuge, Fußgänger und Radfahrer	Dämpfung vorn
"SMART LINK" (wired and wireless connect)	Dekor-Einlagen
"SUNSET" + akustische vordere Seitenscheiben	Differenzialsperre ( XDS ) Dynamische Traktions Hilfe
12 Volt-Steckdose im Kofferraum	Doppelton-Signalhorn
2x USB vorn, 2x USB hinten (MiKo), 1x USB in Sicherheitsinnenspiegel	Drehstromgenerator 140 A
3-Speichen-Sportmultifunktionsleder- lenkrad mit dem Heizung und Schaltwippen für das DSG	Dreip.Automatikgurte hinten außen mit ECE-Label
4 Türen	Dreip.Automatikgurte vo.m.Gurtstraffer und Höheneinstellung
4 Zyl.Dieselmotor 2,0L Aggr. 05L.B	Dreipunkt-Automatikgurt für mittleren Fondsitze
4-Zyl.Turbodieselmotor 2,0 L/147 KW(4V) TDI, Common-Rail Grundmotor: T6F	Einbau Differenzierung für Getriebe"DQ381" -- Fahrzeugteile -
7-Gang-Automatikgetriebe	-
8 Lautsprecher ( passiv )	Einparkhilfe vorn und hinten
Abdeckungen für Leichtmetallräder	Einstiegleisten in den Türausschnitten
Abgasendrohr seitlich, hinten	Entriegelung Heckklappe/Deckel hinten von innen (elektr.)
Abgaskonzept, EU6 AP	Entriegelung Hintersitz mechanisch
Ablagekästen im Kofferraum	Erhö.h.der Serienkraftstoffstbefüllung (10L)
Alu Pedalen	Fahrerkniefachverankerung
Ambiente und Umfeldbeleuchtung	Fahrprofilauswahl und konv. Dämpfer
Antenne nur für FM Empfang, Diversity	Fahrzeuge ohne besonderen Produktaufwertungsmaßnahmen
Armaturentafel, Swarz, mit PAD, rote Naht	Fahrzeugklassen-Differenzierung -5EN-
Außen-Sound Standard	Federbereich 17 nur Einbausteuerung keine Bedarfsprognose
Außenspiegel Fahrerseite konvex, Beifahrerseite konvex	Fensterheber mit Komfortschaltung und Abschaltsicherung, elektrisch
Außenspiegel; Glas el.einstell./beheizb.-aut. abblendbar (Fahrer), Kappe el. klappbar, Vorfeldbeleuchtung (mit KA6)	Fertigungsablauf Standard
Ausströmer	Feststellbremse
Batterie 380A (68Ah)	Formteilhimmel ungeteilt
Batterie/Generator Kapazität Standard	FPK-Medium
Bauteile mit besonderer Oberfläche	Frontantrieb
Bauteilesatz ohne länderspezifische Bauvorschrift	Frontscheibe in Wärmeschutzglas
Beheizbare Scheibenwaschdüsen vorn	Fußmatten vorn und hinten
Berganfahrassistent	Gepäckraumabdeckung, klappbar
Besondere Innengeräuschkämpfung	Gepäckraumbeleuchtung
Betriebserlaubnis Nachtrag	Gepäckraumbodenbelag Komfort
Betriebsspannung 12 V	Gewichtsbereich 5 nur Einbausteuerung keine Bedarfsprognose
Bordliteratur in Deutsch	Gurtkontrolle, E-Kontakt vorn und hinten, optisch und akustisch
Bordwerkzeug	Heckspoiler in Wagenfarbe
BRS für Fahrzeuge ohne E-Antrieb (ESC und eBKV)	Hinterachsgewicht Ausführung 1
Climatronic ( 3-Zonen ) mit Klimabedienteil hinten	Höheneinstellung,manuell,für Vordersitze
Columbus BASIS	Innenleuchte im Fußraum vorn und hinten
	Instrumenteneinsatz, Anzeige in KM/H
	Kältemittel R1234yf

Kein Sonderfahrzeug, Standard-Ausführung	Ohne erweitertem Sicherheitssystem
Keine Aktionsausführung	Ohne Gepäck-Spinne/Netz/Tasche
Kindersicherung, manuell	Ohne Geschwindigkeitsbegrenzungsanlage
Kindersitzverankerung für Kindersitzsystem I-Size, 2 x top tether und Kindersitzverankerung vorn BF-Seite	Ohne Halter
Komfort BASIS	Ohne Head-Up Display
Komforttelefonie mit LTE und Wireless charging	Ohne Heckscheiben-Wisch-Waschanlage
Kopfstützen für Vordersitze	Ohne Kamerasysteme/Umfeldsensorik
Kopfstützen hinten (3 Stück)	Ohne Klappstisch an Vordersitzlehne
Kraftstoffsystem Diesel	Ohne Ladeboden
Landesverkaufsprogramm Deutschland	Ohne Ladekabel
Lane Assist (ohne HOD)	Ohne Lehnenentriegelung für Vordersitze
LED- Hauptscheinwerfer mit variabler Lichtverteilung	Ohne Mode3 Ladekabel
LED-SBBR-Leuchte, Lichtfunktionen animiert, spezielles Styling	Ohne Schalthelbkopf/-Griff
Leergewichtsbereich 1	Ohne Schmutzfänger
Leichtmetallräder "COMET", schwarz, 7,5J x 18" - 4 Stk.	Ohne Sitzbelüftung/Massagesitze
Lendenwirbelstütze, manuell einstellbar in Vordersitzlehnen	Ohne Skisack
Leuchtweitenregulierung, autom/dynamisch mit Kurvenfahrlicht (AFS 1)	Ohne Spurwechselassistent
Linkslenker	Ohne Systeme für den Fahrzeugzugang
Mit Ausweichunterstützung, mit Abbiegeassistent	Ohne Trennwand
Mit Multifunktionskamera	Ohne Überführungsausrüstung
Mit Scheinwerferreinigungsanlage, mit Waschwasser-Standanzeige	Ohne Verkehrszeichenerkennung
Mittelarmlehne vorn	Ohne Wärmespeicher/Zusatzheizung
Mittelkonsole	Ohne zus. Funktionsfehleranzeige
Modul Boden hinten Ausführung 4	Ohne zus. Triebwerks-Unterschutz
Multipler Matrix-Beam	Ohne zusätzliche Bereifung
Navi Columbus + Web radio	Optionsinfotainment (MIB3)
Nebelscheinwerfer	Pannen-Set
Nebelschlusslicht einseitig, Rückfahrlicht beidseitig	Progressive Lenkung
Nicht Heissland	Radschrauben Standard
Normal-Lackierung	Radstand
Notrufsystem eCall+	Rechtsverkehr
Ohne 2. Batterie	Regionscode " ECE " für Radio
Ohne Ablagenpaket/box	Reifen 225/45 R18 91Y
Ohne Adapter	Reifendruckkontrolle
Ohne Aktivkohlebehälter mit SCR	Reifenlieferanten für EU Länder
Ohne alternativ-Antriebssystem	Remote Access / Remote Access + Online Infotainment
Ohne Anhängavorrichtung	Remote Access + Infotainment Online 3 Jahre
Ohne besondere Karosseriemaßnahmen	Rücksitzbank ungeteilt, Lehne geteilt umlegbar mit Mittelarmlehne
Ohne Car2X	Scheibenbremse vorn
Ohne Dacheinsatz (Volldach)	Scheibenbremsen hinten
Ohne Dachreling / Dachlastträger	Scheibenwischer-Intervallschaltung mit Licht/Regensensor
Ohne Elektromotor ( Hybrid )	Schlüsselloser Schlie - und Startsystem "Keyless Advanced" ohne Safesicherung

## Schriftzugsatz

Seitenairbag vorn, mit Kopfairbag und Interaktionsairbag vorn

Serviceanzeige 30000 km oder 2 Jahre ( variabel )

Sicherheitsinnenspiegel automatisch abblendbar ohne  
Rahmen, mit Sensoren

Sitzbezüge in Stoff

Sitzheizung für Vorder-/u.Hintersitze, getrennt regelbar

Sonnenblenden, mit Make-up-Spiegel beleuchtet auf Fahrer  
und Beifahrerseite

Soundaktor

Spezielles Typschild für EG für M1-Pkw

Sport-Ausstattung

Sport-Komfortsitze vorn

Sprachsteuerung

Stabilisator hinten

Stabilisator vorn

Standard-Klimazonen

Standheizung mit Funkfernbedienung

Standheizung mit Funkfernbedienung (+Erh.der  
Serienkraftstofferbefüllung 10L)

Start/Stopp-Anlage mit Rekuperation

Stoßfänger Sport

Stufenheck

Tagesfahrlichtschaltung

Tilgergewicht Lenkrad, XX HZ

Transportschutzfolie (Mindestschutz) mit zus.  
Transportschutzmaßnahmen

Tür und Seitenverkleidung (Regenschirm auf Fahrerseite)

Typprüfstand Deutschland

UWB fähiges Land und Trägerfrequenz 433,92 bis 434,42Mhz

Vier-Lenkerachse

Wartungsintervallverlängerung

Wegfahrsperre elektronisch

Zierleisten schwarz

Zus. Karosserieabdeckungen Steinschlag- schutz

Zus.Rückstrahler (Türbereich)

Zusätzliche Außengeräuschkämpfung

**» Bereifung****MONTIERTE BEREIFUNG**

<b>Hersteller</b>	<b>Ort</b>	<b>Position</b>	<b>Typ</b>	<b>Felge</b>	<b>Dimension</b>	<b>Profiltiefe</b>
Goodyear	Vorne	Links	Sommer	Aluminium	225/45 R 18 91 Y	5,0 mm
Goodyear	Vorne	Rechts	Sommer	Aluminium	225/45 R 18 91 Y	5,0 mm
Goodyear	Hinten	Links	Sommer	Aluminium	225/45 R 18 91 Y	6,0 mm
Goodyear	Hinten	Rechts	Sommer	Aluminium	225/45 R 18 91 Y	6,0 mm

**Reifen zulässig:** Ja**Reifen verkehrssicher:** Ja**ERSATZ-/NOTRAD & ZUBEHÖR****Tirefit vorhanden:** Ja**Tirefit Ablaufdatum:** 08.2026**Kompressor vorhanden:** Ja

**» Wertmindernde Faktoren**

<b>Nr</b>	<b>Bauteil</b>	<b>Schadensbeschreibung</b>	<b>Reparaturempfehlung</b>
1	Sitzbezug vorne links	Beschädigt	Ersetzen
2	Zündschlüssel	Deformiert	Ersetzen

**» Gebrauchsspuren**

Das Fahrzeug weist dem Alter, der Laufleistung und dem Einsatzzweck entsprechende Gebrauchsspuren auf.

**» Merkantile Wertminderung**

<b>Unfallfahrzeug:</b>	Ja
<b>Vorschäden bekannt:</b>	Ja
<b>Vorschäden feststellbar:</b>	Ja
<b>Nachlackierungen vorhanden:</b>	Ja
<b>Nachlackierungen professionell ausgeführt:</b>	Ja
<b>Lackschichtdickenmessung durchgeführt:</b>	Ja - mit Auffälligkeiten/Abweichungen

Nr	Bauteil	Schadensbeschreibung	Reparaturstatus	Reparaturkosten
1	Andere	Haftpflichtschaden		€ 14.053,00
<b>Summe (ohne MwSt.):</b>				€ 14.053,00

**ERGEBNISSE DER LACKSCHICHTDICKENMESSUNG**

Bauteil	Lack ( $\mu\text{m}$ )
Lackschichtdicke Seitenwand hinten links ( $\mu\text{m}$ )	207,0
Lackschichtdicke Kofferraumdeckel ( $\mu\text{m}$ )	161,0
Lackschichtdicke Seitenwand hinten rechts ( $\mu\text{m}$ )	227,0

Pro Bauteil wurden mindestens 3 Messungen durchgeführt.

**» Hinweise zum Zustandsbericht****Angaben zum Auftrag und zum Bewertungsumfang:**

Es wurde der Auftrag erteilt, einen Zustandsbericht über das beschriebene Fahrzeug zu erstellen.

Die Fahrzeugzustandsbewertung erfolgte auftragsgemäß auf Basis der vom Auftraggeber vorgegebenen Standards für Fahrzeugbewertungen. Die Feststellungen im Einzelfall trifft der Sachverständige aufgrund eigener Sachkunde und nach eigenem sachverständigen Ermessen.

**Fahrzeug-Identifizierung:**

TMBAK8NX2PY048663

FIN abgelesen und stimmt mit Unterlagen überein

**Allgemeinzustand:**

Gepflegter Allgemeinzustand

**Besichtigungsbedingungen:**

Nicht ausreichend

**Hebebühne/Hubmittel benutzt:**

Nein

**Motorenlauf durchgeführt:**

Ja

**Fahrprobe durchgeführt:**

Nein

» **Sonstige Bemerkungen**

Vorliegendes Exemplar wurde auf elektronischem Wege erzeugt. Es ist ohne Originalunterschrift gültig.

» Ansichtsfotos



Fahrzeugansicht - diagonal vorne links



Fahrzeugansicht - diagonal vorne rechts



Fahrzeugansicht - diagonal hinten links



Fahrzeugansicht - diagonal hinten rechts

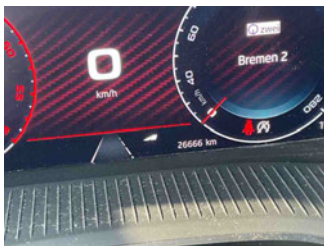

Innenraum - Cockpit mit Laufleistung



Seitenansicht - Schweller links



Seitenansicht - Schweller rechts



Fahrzeug - Typenschild/Fahrgestellnummer



Räder - Rad montiert vorne links



Räder - Rad montiert vorne rechts

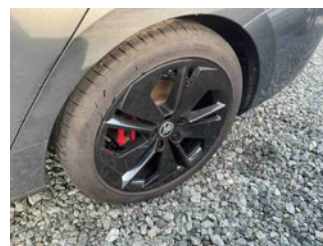

Räder - Rad montiert hinten links



Räder - Rad montiert hinten rechts



Innenraum - Mittelkonsole



Fahrzeug - Motorraum offen

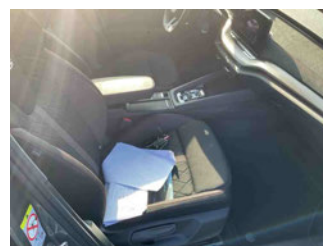

Equipment - Boardmappe/ Securitybag



Innenraum - Kofferraum

# Zustandsbericht

- Protokoll der Fahrzeugbewertung -

Berichts-Nr: 10202446  
vom: 11.03.2026

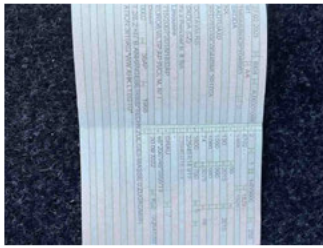

Fahrzeug - abgegebene ZB1



Lackstärke Heckklappe



Lackstärke Seitenwand hinten links



Lackstärke Seitenwand hinten rechts



Fahrzeug - Serviceunterlagen /  
Wartungsnachweis



Innenraum - vorne

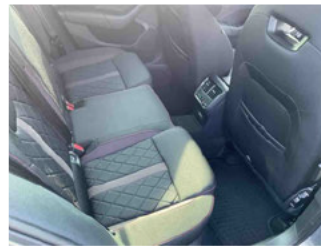

Innenraum - hinten



Räder - Haltbarkeitsdatum  
Tirefit

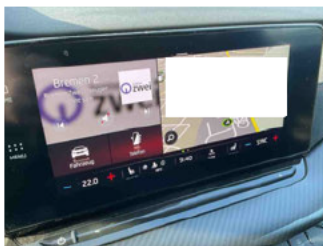

Innenraum -  
Navigationsgerät/Radio

» **Beschädigungsfotos**

**WERTMINDERNDE FAKTOREN**

1 - Sitzbezug vorne links - Beschädigt - Ersetzen



2 - Zündschlüssel - Deformiert - Ersetzen

