

Skoda OCTAVIA COMBI 1.0 TSI Style, Schuif/kantel dak, okt-20, 176.019 km

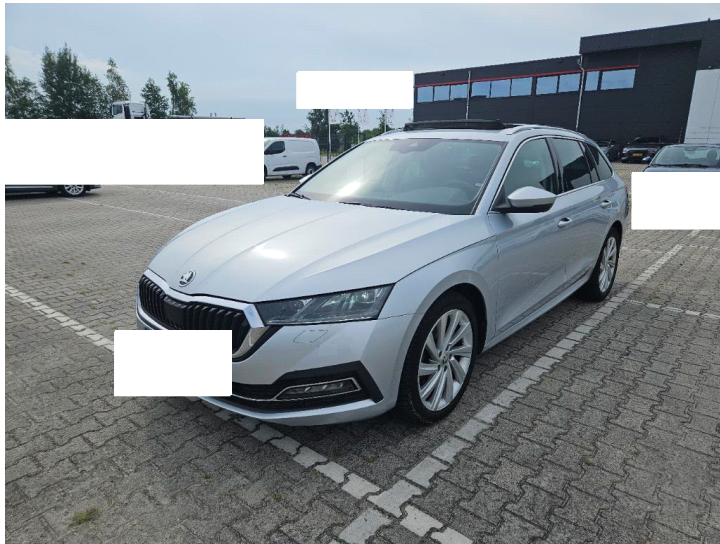

Memo/Aantekening



Chassisnummer	TMBJP7NX0MY036325
Eerste toelating	28-10-2020
Eerste afgifte NL	19-04-2021
Europese typegoedkeuring	e8*2007/46*0355*04
Afgelezen tellerstand	176.019 km
Verklaarbaarheid tellerstand:	Geen oordeel (NAP)
Toelichting	Tellerstandhistorie buitenland onbekend
Automaat	Nee
Brandstof	Benzine
Cil / Motorinhoud	3 / 999
Gewicht	1213 kg
Deuren	5
Vermogen	81 kW
Emissiecode / Energielabel	6
Wielbasis	267
Laadruimte	
Laadvermogen	
Bijzonderheden RDW	
Accucapaciteit	
Actieradius	
Accu gezondheid	
Opladkabels Type	
AC/DC	
Accu koop/huur	Onbekend

Op voertuig aanwezige accessoires

 Adaptieve cruisecontrol	 Elektrische ramen voor en achter	 Panoramadak
 Apple Carpl./Android Auto	 Elektrisch schuifdak	 Parkeersensoren voor en achter
 Audio installatie	 LED verlichting	 Regensensor
 Automatische airconditioning ECC	 Lichtmetalen velgen	 Stuurbekrachtiging
 Bluetooth telefoonvoorbereiding	 Metallic lak	 Verstelbare lendesteun
 Centrale vergrendeling afstandsbediening	 Navigatie	



Staat van het voertuig

APK vervaldatum	28-10-2026	Distr. vervangen:		Laadkabel tbv laadpaal 2 (7 pins)	Niet aanwezig
Onderhoudshistorie	Aanwezig	Aantal sleutels	2	Laadkabel tbv laadpaal 1 (5 pins)	Niet aanwezig
Ingevuld tot	150.528 km	Navigatie Medium	Niet aanwezig	Laadkabel tbv stopcontact	Niet aanwezig
CVO/COC	Niet aanwezig	Voertuig locatie	Op locatie Eigenaar	Wielsloten	Niet aanwezig









Technische staat

	Groep	Constatering	Opmerkingen
	Motor bijgeluid	Anders, zie opmerking	Slangetje gescheurd.

Velggrootte	18"	Type	Profiel diepte
Wiel	Merk		
Linker voorwiel	Michelin	All Season band	3 mm
Rechter voorwiel	Michelin	All Season band	3 mm
Linker achterwiel	Michelin	All Season band	6 mm

Rechter achterwiel	Michelin	All Season band	6 mm
Reservewiel	n/a	n/a	n/a
Staat reservewiel			

Carrosserie inspectie

Incident	Deel	Constatering
Niet acceptabele schade		
2	 Motorkap	kras(sen)
3	 Voorbumper	kras(sen) bumper
4	 Rechter voorportier	krasje(s)
5	 Achterbumper	deuk(en) bumper
6	 Velg linksvoor	geschaafd
7	 Velg rechtsvoor	geschaafd
8	 Rechter C stijl	deukje(s)