

19.06.2026

Fahrzeugbeschreibung

Fahrzeug: SKODA Octavia 1.5 TSI e-TEC DSG AMBITION COMBI Kombi 5-türig 1498 ccm 150 PS / 110 KW bleifrei 7-Gang Automatik

Amtliches Kennzeichen:	HD -AZ 1410	Fahrgestell-Nummer:	TMBJR8NXXNY060326
Vertrags-Nummer:	99666082	Erstzulassung:	27.01.2022
Internes KZ:	15065292	Kilometer-Stand:	0

Unfall/Schaden: Dem Verkäufer wurden keine unfallbedingten Beschädigungen am Fahrzeug angezeigt.

Ausstattung:

SKODA Octavia 1.5 TSI e-TEC DSG AMBITION COMBI Kombi 5-türig 1498 ccm 150 PS / 110 KW bleifrei 7-Gang Automatik

Lackierung: _____ Polsterung: _____ Telefontyp: _____

Listenpreis ohne Sonderausstattung in EUR (vor Mwst.) **0,00**

Sonderausstattung in EUR (vor Mwst.):

Listenpreis gesamt in EUR (vor Mwst.) **0,00**

Technische Daten

(Angaben basieren auf Herstellerangaben*)

Fahrzeug:	SKODA Octavia 1.5 TSI e-TEC DSG AMBITION COMBI Kombi5-türig 1498 ccm 150 PS / 110 KW bleifrei 7-Gang Automatik		
Modelljahr:	2023		
kW / PS:	110 / 150	Hubraum:	1498
Getriebe:	Automatik	Anzahl Gänge:	7
Emissionsgruppe:	I2	CO2 (g/km):	123
durchschn. Verbr./100 Km:	5,400	Tankinhalt:	45
Max. Km/h:	228	Beschl. 0-100 Km/h in Sec.:	8,600
Leergewicht (kg):	1391	zul. Gewicht (kg):	1910

* Angaben ohne Gewähr

29672/29602

Unfall-/Schadenspiegel

Vertrags-Nummer: 99666082
Amtliches Kennzeichen: HD -AZ 1410
Übersicht erstellt am: 19.06.2026

Für das Fahrzeug gem. o.g. Leasingvertrag, Fahrzeugtyp

SKODA Octavia 1.5 TSI e-TEC DSG AMBITION COMBI Kombi5-türig 1498 ccm 150 PS / 110 KW bleifrei 7-Gang Automatik

wurden uns während der Vertragslaufzeit nachfolgende Beschädigungen angezeigt:

<i>Datum</i>	<i>SNR</i>	<i>Verursacher</i>	<i>Beschädigung</i>	<i>Reparatur erfolgt *</i>	<i>Gutachten vorhanden *</i>
--------------	------------	--------------------	---------------------	--------------------------------	----------------------------------

* Sofern für eine Schadennummer mehrere Beschädigungen angegeben sind, gilt der Eintrag in dieser Spalte für die gesamte Schadennummer.

Unfall-/Schadenspiegel zur Kenntnis genommen:

Datum und Unterschrift Käufer

29670/29603

Wartungsreport

Vertrags-Nummer: 99666082
Amtliches Kennzeichen: HD -AZ 1410
Übersicht erstellt am: 19.06.2026

Für das Fahrzeug gem. o.g. Leasingvertrag, Fahrzeugtyp

SKODA Octavia 1.5 TSI e-TEC DSG AMBITION COMBI Kombi5-türig 1498 ccm 150 PS / 110 KW bleifrei 7-Gang Automatik

wurden uns während der Vertragslaufzeit nachfolgende Wartungen angezeigt:

<i>Datum</i>	<i>Km-Stand</i>	<i>Art der Wartung</i>
--------------	-----------------	------------------------

Wartungsreport zur Kenntnis genommen:

Datum und Unterschrift Käufer

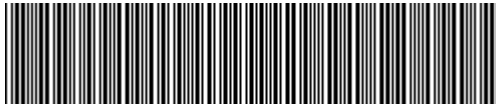

TMBJR8NXXNY060326

Vehicle details

Operator		Inspection condition	Conditional: Light/moisture/dirt
License number		Mileage (Read)	68,284 km
Manufacturer	Skoda	Next maintenance in	16,500 km
Type / Model	OCTAVIA	Main inspection (Report not on hand)	01/2027
Vehicle Identification number	TMBJR8NXXNY060326	Power / Engine displacement	110 kW / 1,498 ccm
First registration	27 Jan 2022	Upholstery/Colour	/
Last maintenance	09/2022, 54,723 km	Paintwork	
Fuel type	Hybrid Petrol / E	Gearbox	Automatic

Zustandsbericht

Value reducing factors

No.	Component group	Description
1	Equipment	Tirefit filler - Expired - Replace
2	Documents	Main inspection certificate (Fehlt) - Replace
3	Rear bumper	Rear bumper - Scratched - Smart repair

Wear and tear

No.	Component group	Description
1	Interior	Interior - Abrasion - No deduction
2	Body	Body (Steinschläge) - Scratch(es) - No deduction
3	Vehicle glazing	Windscreen - Stone chips - No deduction

Missing parts

Missing part

Detected repainting

No. Location

None detectable

Main tyres

Axle	Tyre size	Manufacturer	Type of tyre	Tread depth	Roadworthy	Permissibility
1	205/60 R16 92H	Michelin	Winter tyres	6mm - 6mm	o.k.	
2	205/60 R16 92H	Michelin	Winter tyres	7mm - 7mm	o.k.	

TÜV SÜD Auto Service GmbH
Römeräcker 1
76351 Linkenheim - Hochstetten

Inspection location
SAP Walldorf
69190 Walldorf

Inspection date: 12 Jun 2026
Protocol number: 45903096
Delivery date: 12 Jun 2026



Additional tyres

Axle	Tyre size	Manufacturer	Type of tyre	Tread depth	Roadworthy	Permissibility
1	205/55 R17 91V	Michelin	Summer tyres	6mm - 6mm	o.k.	
2	205/55 R17 91V	Michelin	Summer tyres	6mm - 6mm	o.k.	

Replacement

Type	Tyre size	Manufacturer	Type of tyre	Tread depth	Expiration date
Tirefit					11/2025

The wear and tear condition and possible damages to the tyres are considered in the value.

Comments

Keine Gewähr auf Vollständigkeit und
Richtigkeit der angezeigten Ausstattung.
Techn. Änderungen vorbehalten
Das Fahrzeug weist dem Alter, der Laufleistung und dem
Einsatzzweck entsprechende Gebrauchsspuren auf.
elektr. Komponenten geprüft, i. O.

Lackwerte geprüft, i. O.

Fahrzeug war zum Zeitpunkt der Besichtigung regennass, weitere Beschädigungen können nicht ausgeschlossen werden

TÜV SÜD Auto Service GmbH
Römeräcker 1
76351 Linkenheim - Hochstetten

Inspection location
SAP Walldorf
69190 Walldorf

Inspection date: 12 Jun 2026
Protocol number: 45903096
Delivery date: 12 Jun 2026



Vehicle details

Manufacturer	Skoda	Inspection condition	Conditional: Light/moisture/dirt
Type / Model	OCTAVIA	Mileage (Read)	68,284 km
Vehicle Identification number	TMBJR8NXXNY060326	First registration	27 Jan 2022

Details of the order:

In accordance with the contract, the evaluation of vehicle's condition was performed without the vehicle being disassembled.

Vehicle identification:

The vehicle identification number (VIN) was read from the vehicle and its conformity with the submitted documents was confirmed by the undersigned during the inspection.

Inspection conditions:

A proper visual inspection of the paintwork and bodywork was only possible to a limited extent due to insufficient lighting conditions/dampness or dirt.

General condition:

The vehicle shows traces of wear and tear corresponding to its age and purpose



Overview pictures



Figure 1: Diagonal front



Figure 2: Diagonal front



Figure 3: Diagonal rear



Figure 4: Diagonal rear



Figure 5: Interior



Figure 6: Interior

TÜV SÜD Auto Service GmbH
 Römeräcker 1
 76351 Linkenheim - Hochstetten

Inspection location
 SAP Walldorf
 69190 Walldorf

Inspection date: 12 Jun 2026
 Protocol number: 45903096
 Delivery date: 12 Jun 2026



Figure 7: Interior



Figure 8: Interior

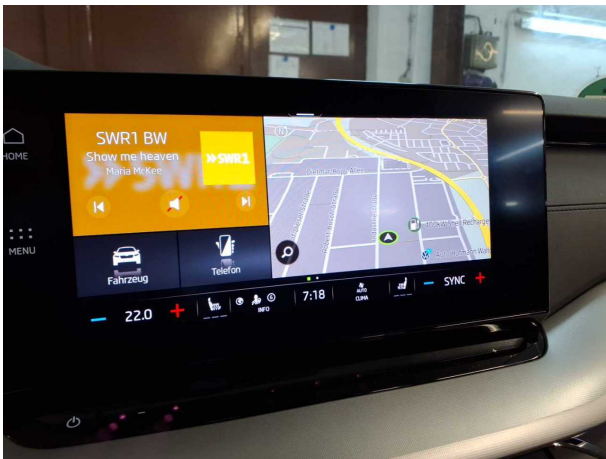

Figure 9: Interior

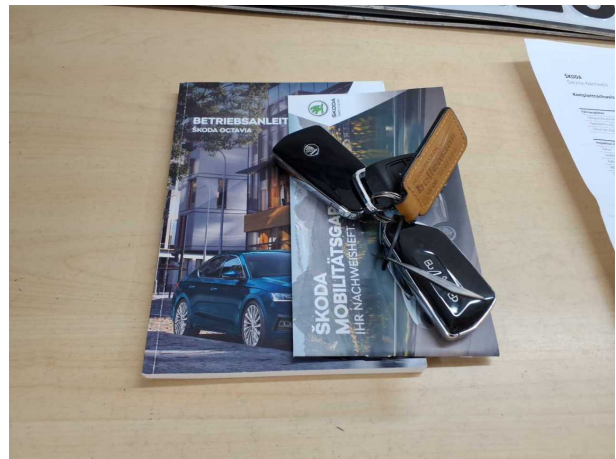

Figure 10: Misc.

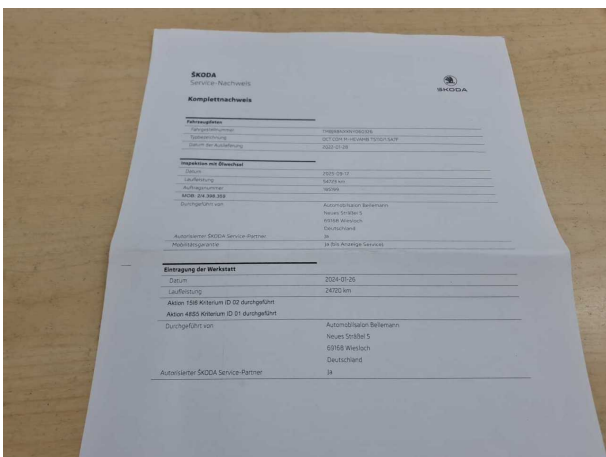

Figure 11: Misc.



Figure 12: Misc.

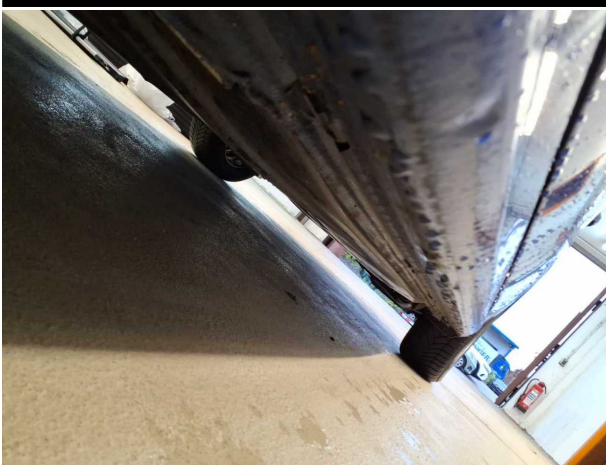

Figure 13: Misc.



Figure 14: Misc.



Figure 15: Misc.



Figure 16: Misc.



Figure 17: Misc.

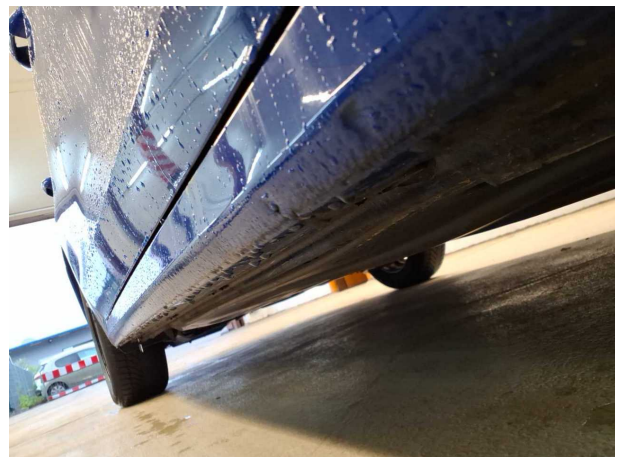

Figure 18: Misc.

TÜV SÜD Auto Service GmbH
Römeräcker 1
76351 Linkenheim - Hochstetten

Inspection location
SAP Walldorf
69190 Walldorf

Inspection date: 12 Jun 2026
Protocol number: 45903096
Delivery date: 12 Jun 2026



Figure 19: Misc.



Figure 20: Misc.

TÜV SÜD Auto Service GmbH
Römeräcker 1
76351 Linkenheim - Hochstetten

Inspection location
SAP Walldorf
69190 Walldorf

Inspection date: 12 Jun 2026
Protocol number: 45903096
Delivery date: 12 Jun 2026



Pictures of damage

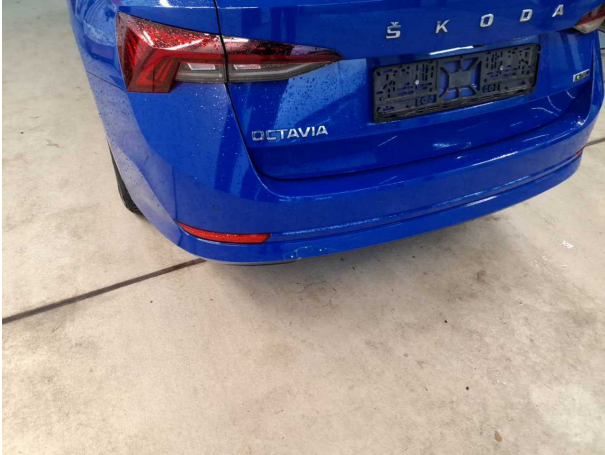

Damage #3: Rear bumper: Rear bumper - Scratched - Smart repair



Damage #3: Rear bumper: Rear bumper - Scratched - Smart repair

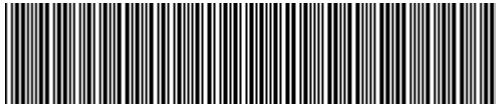

TMBJR8NXXNY060326

Angaben zum Fahrzeug

Halter		Besichtigungszustand	bedingt: Licht/Nässe/Schmutz
Kennzeichen		Laufleistung (abgelesen)	68.284 km
Hersteller	Skoda	Restlauf bis Service	16.500 km
Typ/Modell	OCTAVIA	HU (Bericht lag nicht vor)	01/2027
Fahrgestellnummer	TMBJR8NXXNY060326	Leistung / Hubraum	110 kW / 1.498 ccm
Erstzulassung	27.01.2022	Polster/Farbe	/
Letzte Wartung	09/2022, 54.723 km	Lackierung	
Kraftstoffart	Hybr.Benzin/E	Getriebe	Automatik

Zustandsbericht

Wertmindernde Faktoren

Nr.	Bauteilgruppe	Beschreibung
1	Ausrüstung	Tirefit Füllmittel - abgelaufen - erneuern
2	Unterlagen	HU Bescheinigung (Fehlt) - erneuern
3	Stoßfänger hinten	Stoßfänger hinten - verkratzt / verschürft - Smart Repair

Gebrauchsspuren

Nr.	Bauteilgruppe	Beschreibung
1	Interieur	Innenraum - Abrieb - kein Abzug
2	Karosserie	Karosserie (Steinschläge) - Kratzer - kein Abzug
3	Verglasung	Frontscheibe - Steinschlag - kein Abzug

Fehlteile

Fehlteil

Festgestellte Nachlackierungen

Nr.	Ort
Keine feststellbar	

Hauptbereifung

Achse	Reifengröße	Hersteller	Reifentyp	Profiltiefe	Verktgl.	Zul.
1	205/60 R16 92H	Michelin	Winterreifen	6mm - 6mm	i.O.	
2	205/60 R16 92H	Michelin	Winterreifen	7mm - 7mm	i.O.	



Zusatzbereifung

Achse	Reifengröße	Hersteller	Reifentyp	Profiltiefe	Verktgl.	Zul.
1	205/55 R17 91V	Michelin	Sommerreifen	6mm - 6mm	i.O.	
2	205/55 R17 91V	Michelin	Sommerreifen	6mm - 6mm	i.O.	

Ersatz

Typ	Reifengröße	Hersteller	Reifentyp	Profiltiefe	Ablaufdatum
Tirefit					11/2025

Der Verschleißzustand sowie evtl. Schäden an der Bereifung sind wertmäßig berücksichtigt.

Bemerkungen

Keine Gewähr auf Vollständigkeit und
Richtigkeit der angezeigten Ausstattung.
Techn. Änderungen vorbehalten
Das Fahrzeug weist dem Alter, der Laufleistung und dem
Einsatzzweck entsprechende Gebrauchsspuren auf.
elektr. Komponenten geprüft, i. O.

Lackwerte geprüft, i. O.

Fahrzeug war zum Zeitpunkt der Besichtigung regennass, weitere Beschädigungen können nicht ausgeschlossen werden

TÜV SÜD Auto Service GmbH **Besichtigungsort**
Römeräcker 1 SAP Walldorf
76351 Linkenheim - Hochstetten 69190 Walldorf

Besichtigungsdatum: 12.06.2026
Protokollnummer: 45903096
Anlieferungsdatum: 12.06.2026



Angaben zum Fahrzeug

Hersteller	Skoda	Besichtigungszustand	bedingt: Licht/Nässe/Schmutz
Typ/Modell	OCTAVIA	Laufleistung (abgelesen)	68.284 km
Fahrgestellnummer	TMBJR8NXXNY060326	Erstzulassung	27.01.2022

Angaben zum Auftrag:

Auftragsgemäß erfolgte die Fahrzeugzustandsbewertung in demontagefreien Zustand.

Fahrzeug-Identifizierung:

Die Fahrzeug-Identifizierungsnummer (FIN) wurde am Fahrzeug abgelesen und die Übereinstimmung im Verlauf der Besichtigung durch den Unterzeichner mit den vorgelegten Unterlagen festgestellt.

Besichtigungsbedingungen:

Eine ordnungsgemäße Sichtprüfung der Lackierung und der Karosserie war wegen unzureichender Lichtverhältnisse/ Nässe oder Verschmutzung nur eingeschränkt möglich.

Allgemeinzustand:

Das Fahrzeug weist dem Alter und Einsatzzweck entsprechende Gebrauchsspuren auf.

Übersichtsfotos



Abbildung 1: Schräg vorne



Abbildung 2: Schräg vorne



Abbildung 3: Schräg hinten



Abbildung 4: Schräg hinten



Abbildung 5: Innenraum



Abbildung 6: Innenraum

TÜV SÜD Auto Service GmbH
 Römeräcker 1
 76351 Linkenheim - Hochstetten

Besichtigungsort
 SAP Walldorf
 69190 Walldorf

Besichtigungsdatum: 12.06.2026
 Protokollnummer: 45903096
 Anlieferungsdatum: 12.06.2026



Abbildung 7: Innenraum



Abbildung 8: Innenraum



Abbildung 9: Innenraum



Abbildung 10: Sonstiges

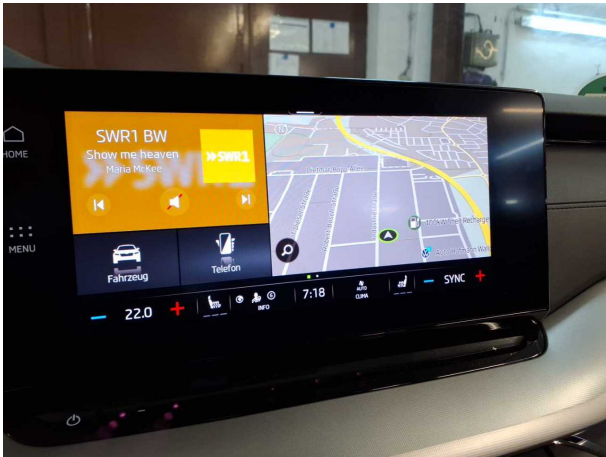

Abbildung 11: Sonstiges

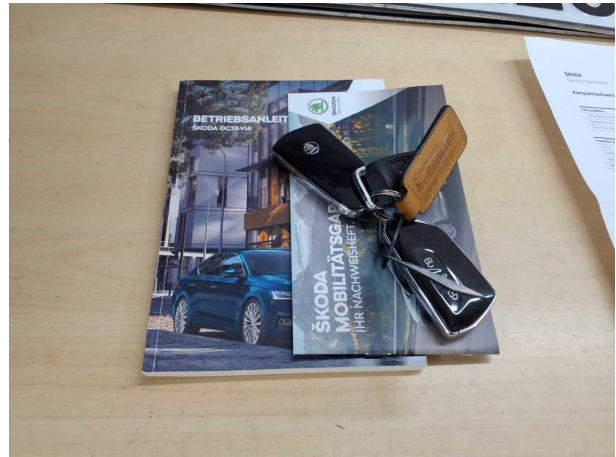

Abbildung 12: Sonstiges

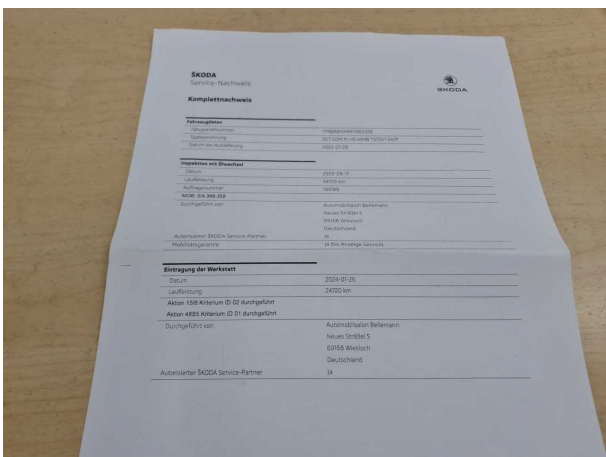

Abbildung 13: Sonstiges



Abbildung 14: Sonstiges

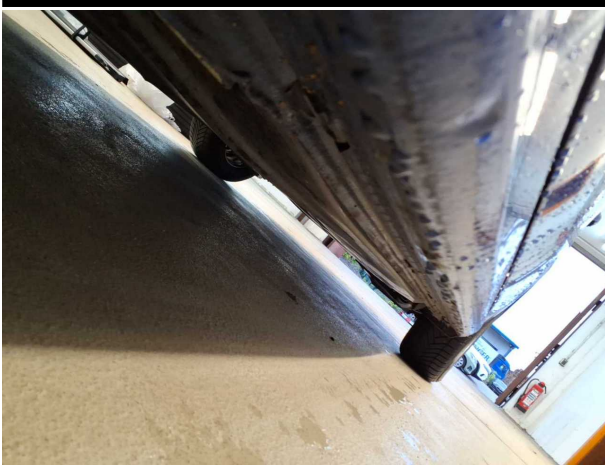

Abbildung 15: Sonstiges



Abbildung 16: Sonstiges



Abbildung 17: Sonstiges



Abbildung 18: Sonstiges

TÜV SÜD Auto Service GmbH
Römeräcker 1
76351 Linkenheim - Hochstetten

Besichtigungsort
SAP Walldorf
69190 Walldorf

Besichtigungsdatum: 12.06.2026
Protokollnummer: 45903096
Anlieferungsdatum: 12.06.2026

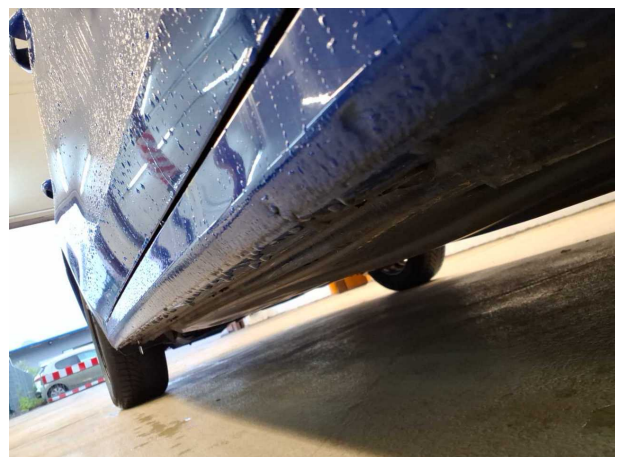

Abbildung 19: Sonstiges



Abbildung 20: Sonstiges

TÜV SÜD Auto Service GmbH **Besichtigungsort**
Römeräcker 1 SAP Walldorf
76351 Linkenheim - Hochstetten 69190 Walldorf

Besichtigungsdatum: 12.06.2026
Protokollnummer: 45903096
Anlieferungsdatum: 12.06.2026



Beschädigungsfotos

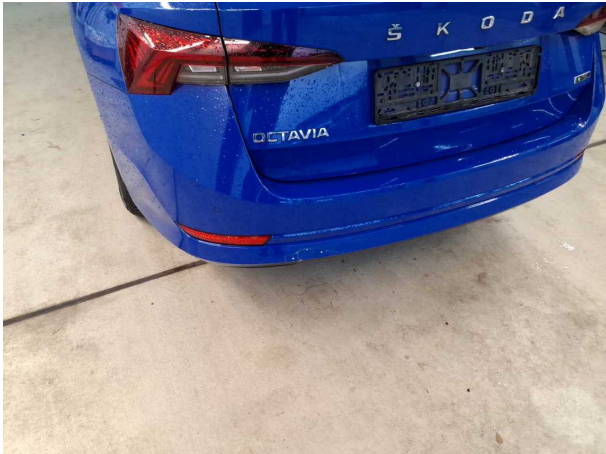

Beschädigung #3: Stossfänger hinten: Stossfänger hinten - verkratzt / verschürft - Smart Repair



Beschädigung #3: Stossfänger hinten: Stossfänger hinten - verkratzt / verschürft - Smart Repair



Checkliste

Vorhanden	Name
<input type="checkbox"/>	ABE
<input type="checkbox"/>	Abschleppöse
<input type="checkbox"/>	Anhängekupplung abnehmbar
<input type="checkbox"/>	Antenne
<input type="checkbox"/>	Bordbuchmappe
<input type="checkbox"/>	Bordwerkzeug
<input type="checkbox"/>	Consumer Kabelkit
<input type="checkbox"/>	Fernbedienung Standheizung
<input type="checkbox"/>	Ladekabel
<input type="checkbox"/>	Laderaumabdeckung / Rollo
<input type="checkbox"/>	Leichtmetallfelgensatz komplett
<input type="checkbox"/>	Navigations Datenträger
<input type="checkbox"/>	Schlüssel Anhängerkupplung
<input type="checkbox"/>	Serviceheft
<input type="checkbox"/>	Tirefit Füllmittel
<input type="checkbox"/>	Tirefit komplett
<input type="checkbox"/>	Tirefit Kompressor
<input type="checkbox"/>	Windschott