

ÜBEREINSTIMMUNGSBESCHEINIGUNG

für vollständige Fahrzeuge



Der Unterzeichner	Martin ten Brink Director	0.9.	Name und Anschrift des Bevollmächtigten des Herstellers	---
0.1.	bestätigt hiermit, dass das Fahrzeug	0.10.	Fahrzeug-Identifizierungsnummer	---
0.2.	Fabrikmarke (Hersteller Firmenname)	0.11.	Herstellungsdatum des Fahrzeugs	01 März 2021
	Typ			
	Variante			
0.2.1.	Handelsbezeichnung			
0.2.3.	Kennungen			
0.2.3.1.	Interpolationsfamilie			
0.2.3.2.	ATCT-Familie			
0.2.3.3.	PEMS-Familie			
0.2.3.4.	Fahrwiderstandsfamilie			
0.2.3.5.	Fahrwiderstandsmatrix-Familie			
0.2.3.6.	Familie mit periodischer Regenenergie			
0.2.3.7.	Verdunstungsprüffamilie			
0.4.	Fahrzeugklasse			
0.5.	Firmenname und Anschrift des Herstellers			
0.6.	Anbringungsstelle und Anbringungsart der vorgeschriebenen Schilder			
	Anbringungsstelle der Fahrzeug-Ident.- im Fusraum vorne rechts			
	Nr.			

1.	Anzahl der Achsen und Räder	2 / 4
3.	Antriebsachsen (Anzahl, Lagen, gegenseitige Verbindung)	1 / Achse 1 / nein
3.1.	Fahrzeug ist	nicht automatisiert
4.	Radstand (mm)	2725
4.1.	Achsabstände: 1-2 / 2-3 / 3-4 (mm)	---
5.	Länge (mm)	4460
6.	Breite (mm)	1795
7.	Höhe (mm)	1435
13.	Masse in fahrbereitem Zustand (kg)	1451
13.2.	Tatsächl. Masse des Fahrzeugs (kg)	1476
16.	Technisch zulässige Höchstmassen	
16.1.	Technisch zulässige Gesamtmasse in beladenem Zustand (kg)	1941
16.2.	Technisch zulässige maximale Masse je Achse 1, 2, 3 (kg)	1071 / 945
16.4.	Technisch zulässige Gesamtmasse der Fahrzeugkombination (kg)	3241
18.	Technisch zulässige maximale Anhängenmasse bei Beförderung eines Deichselanhängers (kg)	---
18.1.	Deichselanhängers (kg)	---
18.3.	Zentralachsanhängers (kg)	1300
18.4.	ungebremsten Anhängers (kg)	600
19.	Technisch zulässige Stützlast am Kupplungspunkt (kg)	80
20.	Hersteller der Antriebsmaschine	MAZDA
21.	Baunusterbez. gemäß Kennz. am Motor	HIF
22.	Arbeitsverfahren	4-Takt / Fremdzündverfahren
23.	Reiner Elektroantrieb	nein
23.1.	Art des Elektro-/Hybridfahrzeugs	NOVC-HEV
24.	Anzahl und Anordnung der Zylinder	4-in Reihe
25.	HuBRAUM (cm³)	1998

Für dieses Fahrzeug wurde von Mazda Motors (Deutschland) GmbH eine Zulassungsbescheinigung Teil II mit der Nummer **GD 881 590** erstellt.

Willebroek 01 März 2021
Ort Datum Unterschrift

[Handwritten Signature]

Wichtig
Bitte dieses Dokument sicher aufbewahren. Dieses Dokument kann aus zulassungstechnischen Gründen in anderen EG Mitgliedstaaten verlangt werden.





26.	Kraftstoff	Benzin	48.	Abgasemissionsnummer des Basisrechtsakts und des letzten gültigen Änderungsrechtsakts	715/2007/EC - 2018/1832/EU(AP)
26.1.	Einstoffmotor/bivalenter Antrieb/Flexfuelmotor/Zweistoffmotor	Einstoffbetrieb	48.	Abgasemissionsnummer des Basisrechtsakts und des letzten gültigen Änderungsrechtsakts	715/2007/EC - 2018/1832/EU(AP)
26.2.	nur Zweitstoffmotoren	---	1.2.	Prüfverfahren: Typ 1 (NEFZ Mittelwerte, WLTP Spitzenwerte) oder WHSC (EURO VI)	
27.	Höchstleistung	137 / 6000	48.1.	CO (mg/km)	126.9
27.1.	Höchste Nutzleistung (kW) bei (min ⁻¹)	4.8	48.2.	THC (mg/km)	10.8
27.3.	Höchste Nenn Elektromotor (kW)	---		NMHC (mg/km)	8.6
27.4.	Höchste 30-Min. Elektromotor (kW)	Manuell		Partikelmasse (mg/km)	0.06
28.	Getriebe (Typ)	---		Partikelzahl (Anz./km)	0.47E+11
28.1.	Übersetzungsverhältnisse	1. / 2. / 3. / 4. / 5. / 6. / 7. / 8.	49.	CO ₂ Emissionen / Kraftstoffverbrauch / Stromverbrauch	
28.1.1.	Übersetzung des Achsgetriebes	3.272 / 1.947 / 1.379 / 1.090 / 0.880 / 0.645 / --- / ---	1.	Alle Antriebsarten außer reinen Elektrofahrzeugen	
28.1.2.	Übersetzungen des Achsgetriebes	3.850	NEFZ-Werte	CO ₂ Emissionen (g/km)	127
29.	Höchstgeschwindigkeit (km/h)	216		Kraftstoffverbrauch (l/100 km)	5.6
30.	Spurweite 1, 2, 3 (mm)	1570 / 1580		Innerorts	5.6
35.	Angebrachte Reifen/Felgenkombination 215/45R18 89W, 18x7J ET 45			Außerorts	4.2
36.	Energieeffizienzklasse von Rollwiderstandskoeffizienten	C		Kombiniert	4.7
38.	Code des Aufbaus	AB		Gewichtet, kombiniert	---
40.	Farbe des Fahrzeugs	braun		Abweichungsfaktor	---
41.	Anzahl und Anordnung der Türen	4; 2 vorne, 2 hinten		Differenzierungsfaktor	---
42.	Anzahl der Sitzplätze (einschließlich Fahrersitz)	5; 2 vorne, 3 hinten		1.	Alle Antriebsarten außer reinen Elektrofahrzeugen
42.1.	Sitz(e), die nur zur Verwendung bei stehendem Fahrzeug bestimmt sind	---		NEFZ-Werte	CO ₂ Emissionen (g/km)
42.3.	Anzahl der für Rollstuhlfahrer zugänglichen Sitzplätze	---		Innerorts	5.6
46.	Geräuschpegel	70.3 / 3230		Außerorts	4.2
47.	Fahrgeräusch (dB(A))	64		Kombiniert	4.7
47.1.	Parameter für Emissionsprüfungen von V _{ind}	6AP		Gewichtet, kombiniert	---
47.1.1.	Prüfmasse, kg	1536		Abweichungsfaktor	---
47.1.2.	Querschnittsfläche (m ²)	---		Differenzierungsfaktor	---
47.1.2.1.	Projizierte Querschnittsfläche des Lufteinlasses am Kühlergrill (cm ²)	---		1.	Alle Antriebsarten außer Fahrzeugen mit reinem Elektroantrieb, gemäß der Verordnung (EU) 2017/1151 der Kommission
47.1.3.	Fahrwiderstandskoeffizienten	102.1		NEFZ-Werte	CO ₂ Emissionen (g/km)
47.1.3.0.	f ₀ , N	0.363		Niedrig	146
47.1.3.1.	f ₁ , N/(km/h)	0.03080		Mittel	6.5
47.1.3.2.	f ₂ , N/(km/h) ²	---		Hoch	5.0
47.2.	Fahrzyklus	3b		Höchstwert	4.7
47.2.1.	Fahrzyklusklasse	---		Kombiniert	5.5
47.2.2.	Reduzierungsfaktor (f _{disc})	Nein		Gewichtet, kombiniert	5.3
47.2.3.	Begrenzte Geschwindigkeit	---		---	---



Bild 1 : Diagonal vorn links



Bild 2 : Diagonal vorn rechts



Bild 3 : Diagonal hinten rechts



Bild 4 : Diagonal hinten links



Bild 5 : Fahrzeugunterseite



Bild 6 : Kombiinstrument (betriebsbereit) mit Km-Stand

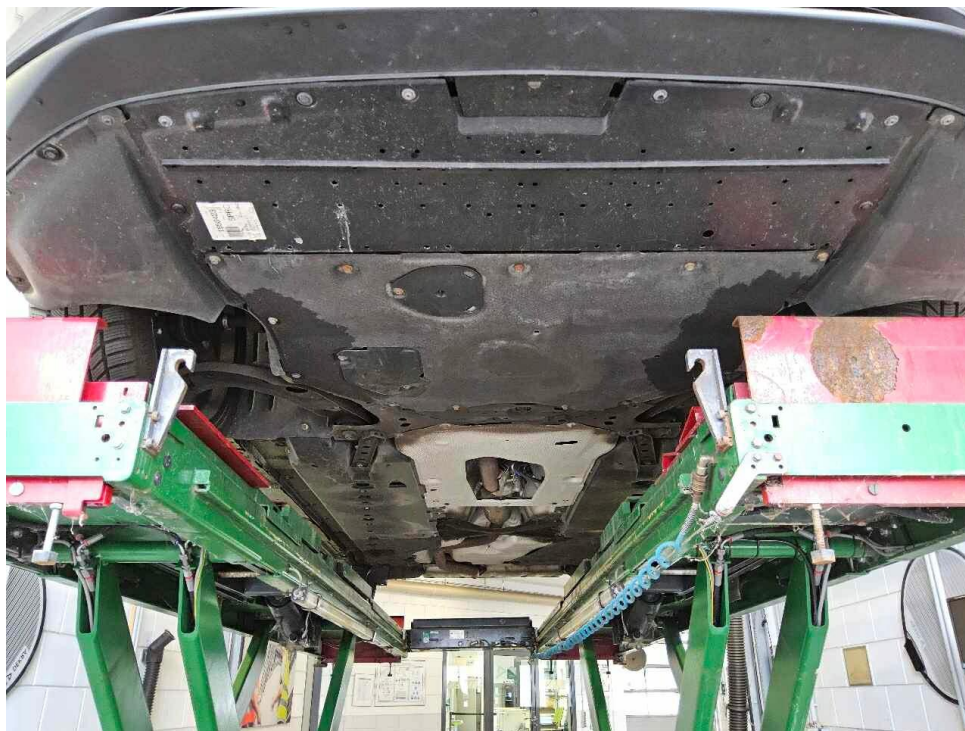

Bild 7 : Serviceintervallanzeige

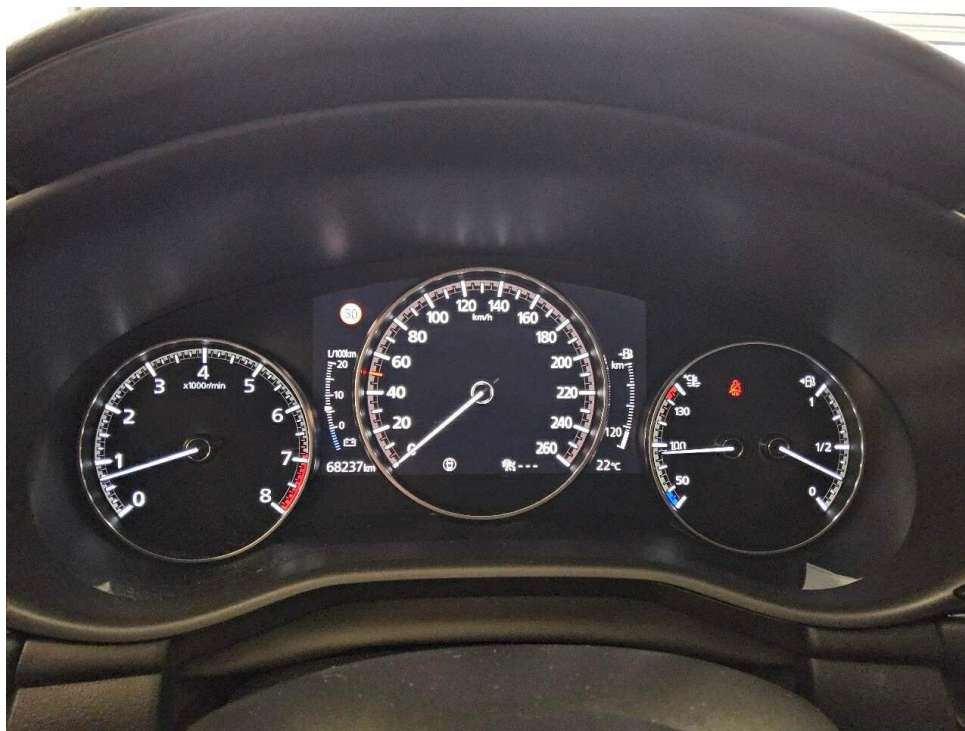

Bild 8 : Durch geöffnete Fahrertüre: Fahrersitz, Armaturenbrett und Schalthebel

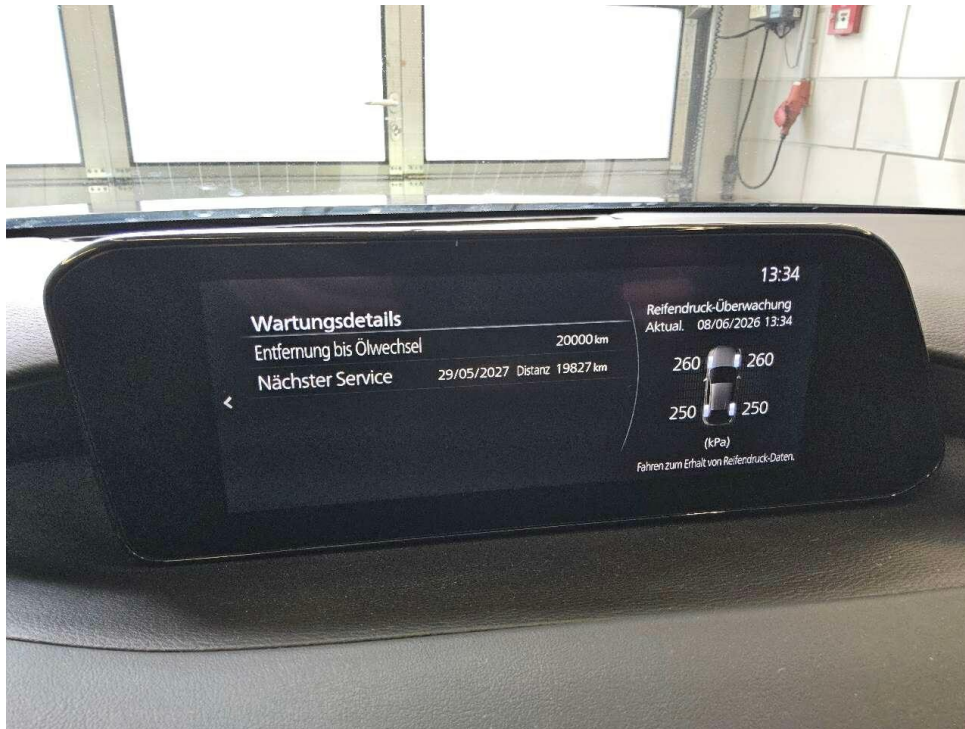

Bild 9 : Durch geöffnete hintere Tür: Rücksitzbank

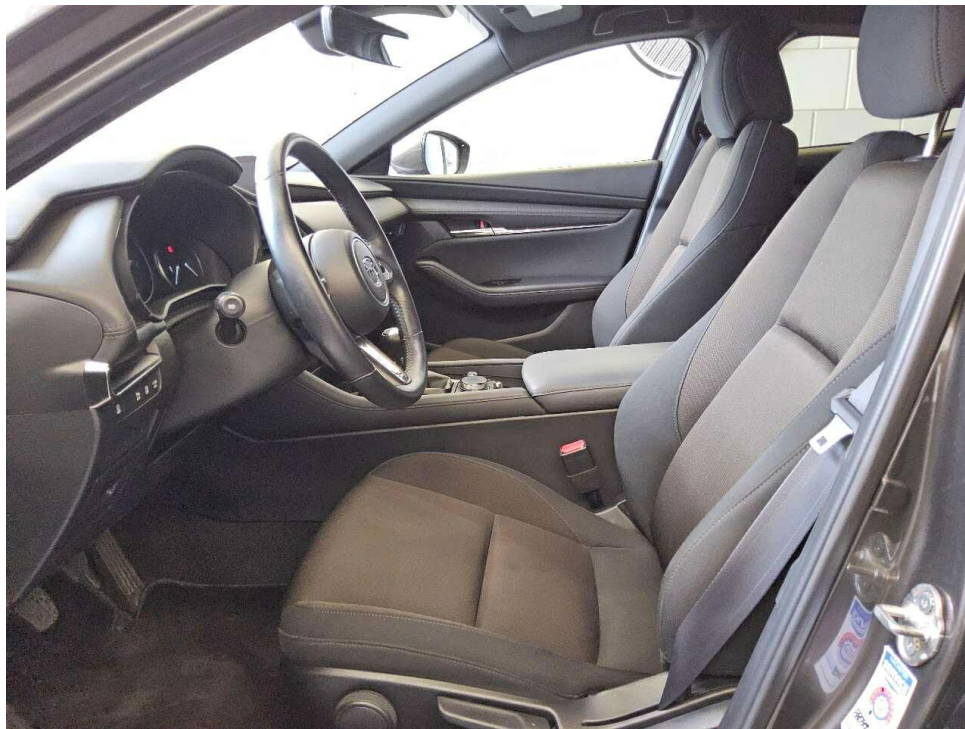

Bild 10 : Mittelkonsole (Radio/NAvi eingeschaltet)

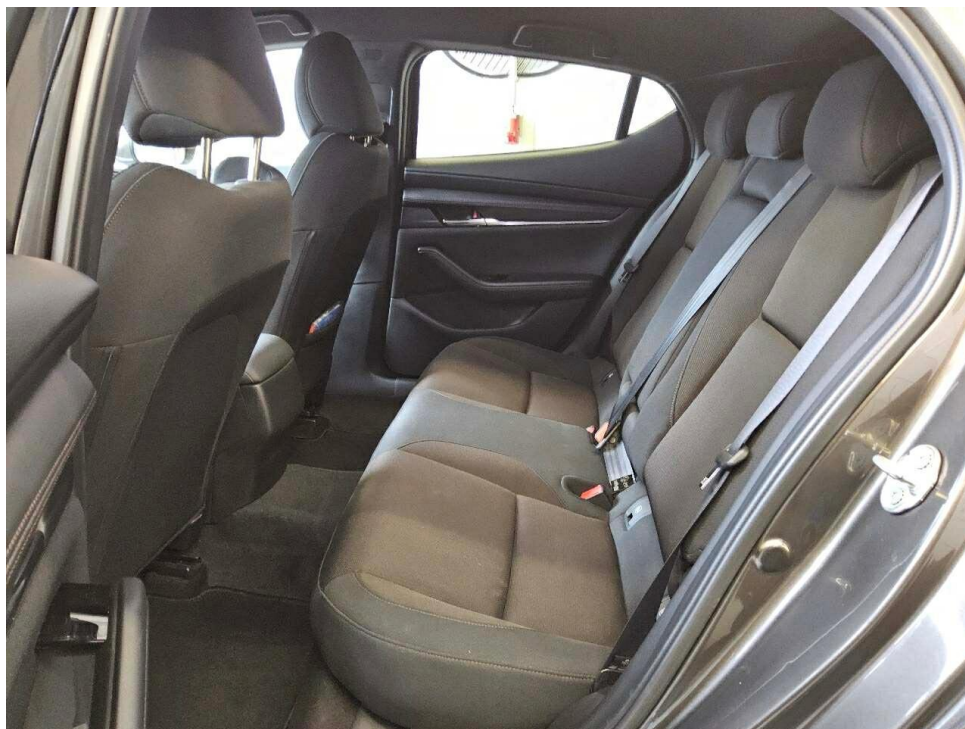

Bild 11 : Serviceheft letzter Eintrag, alle Fahrzeugschlüssel, Bordmappe



Bild 12 : ZLB Teil 1 (ohne Halterdaten)

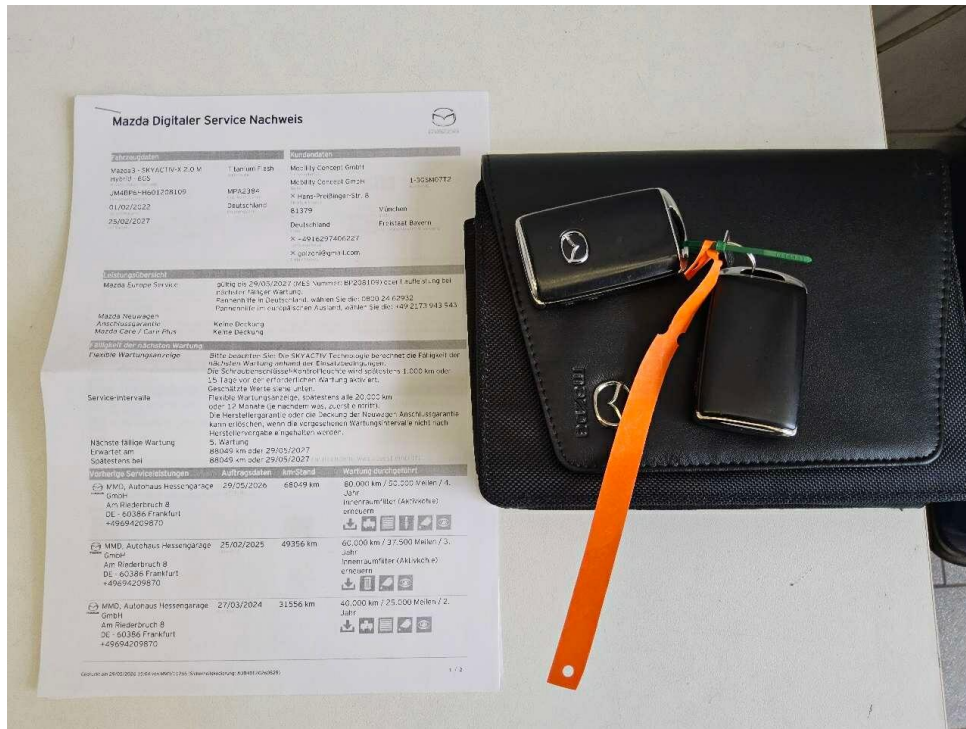

Bild 13 : 2. Radsatz
Sommerreifen

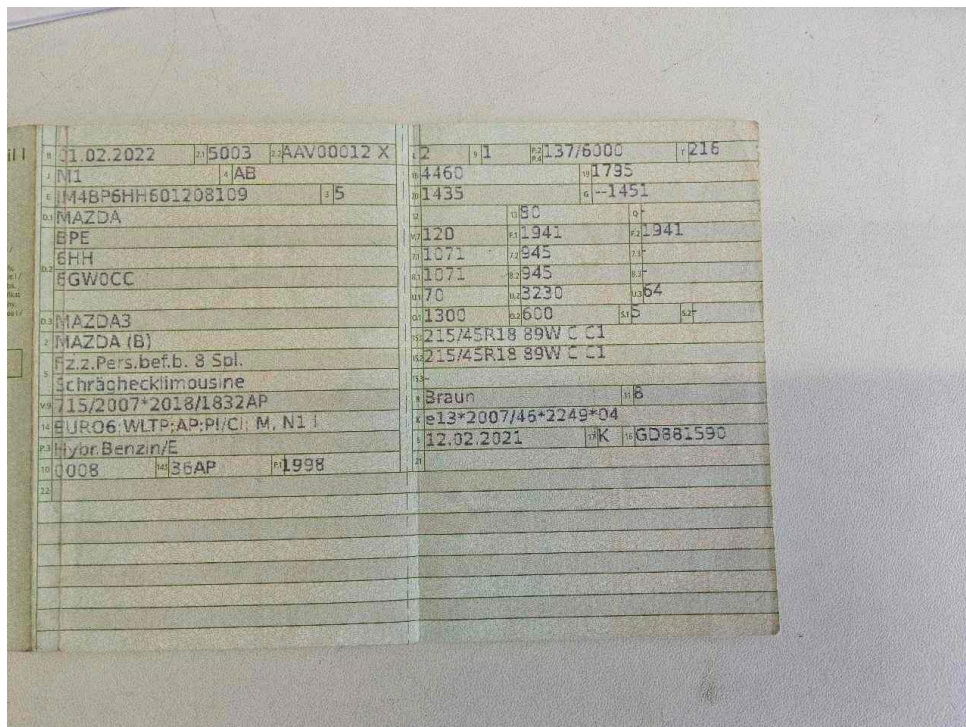

Bild 14 : Frontscheibe Steinschlag



Bild 15 : Frontscheibe Steinschlag

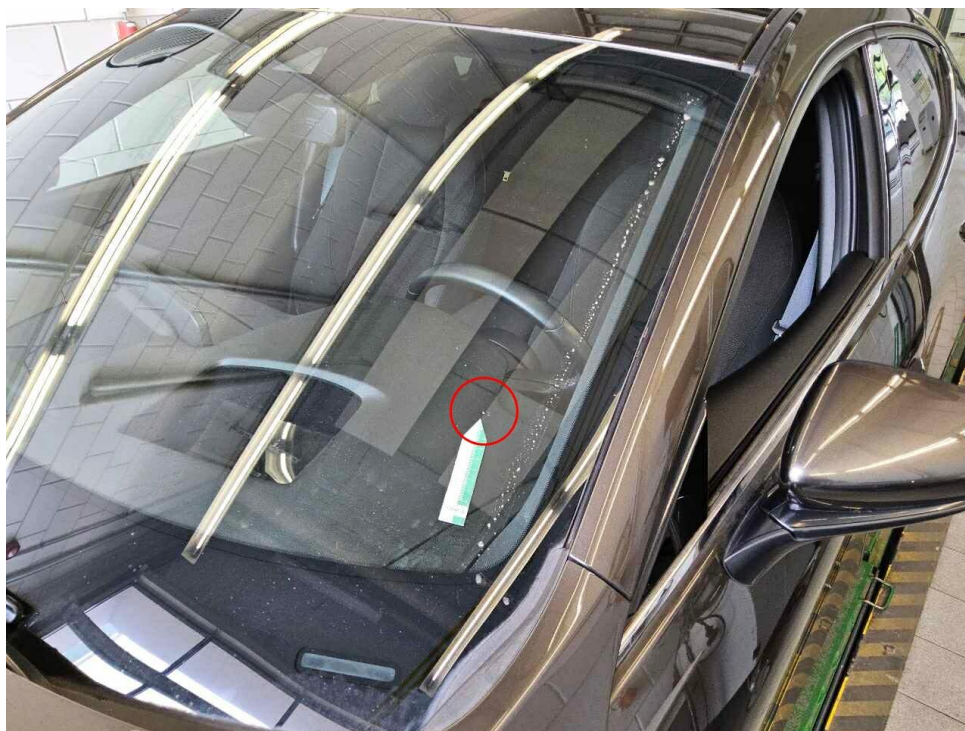

Bild 16 : Felge vorne links beschädigt

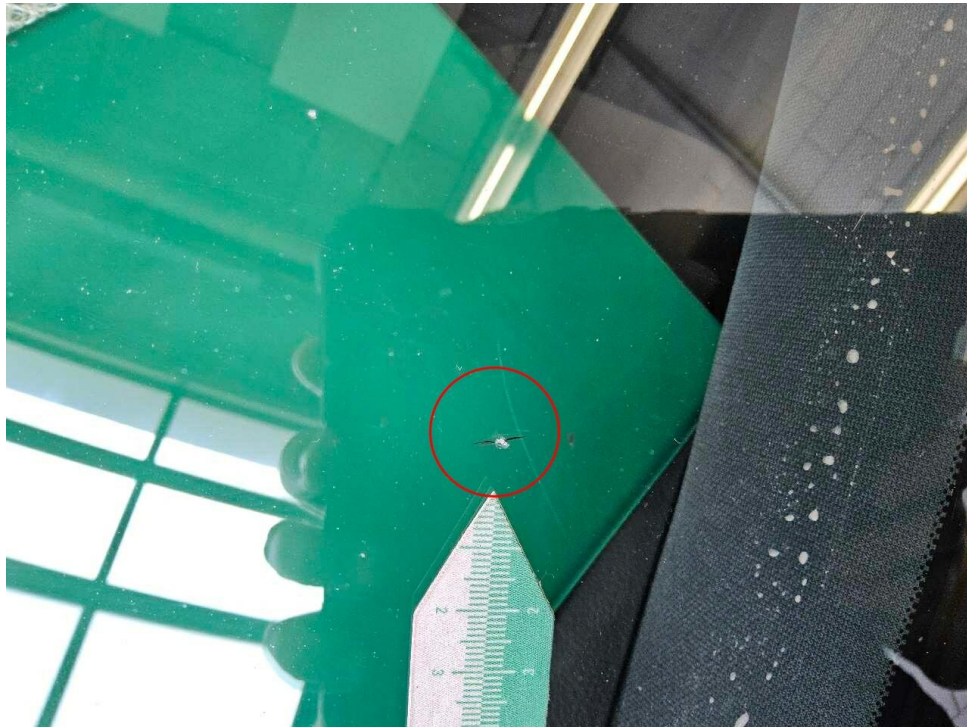

Bild 17 : Felge vorne links beschädigt



Bild 18 : Felge vorne links beschädigt



Bild 19 : Felge hinten links beschädigt



Bild 20 : Felge hinten links beschädigt

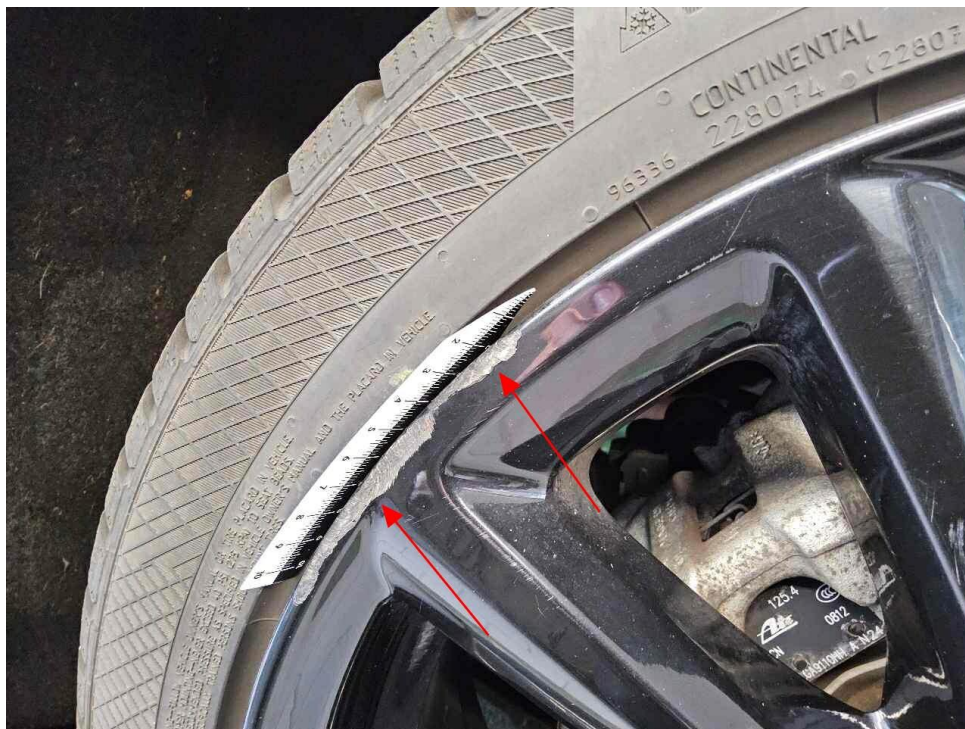

Bild 21 : Felge hinten links beschädigt



Bild 22 : Stoßfänger hinten Unterteil, Diffusor Anfahrtschaden



Bild 23 : Stoßfänger hinten Unterteil, Diffusor Anfahrtschaden

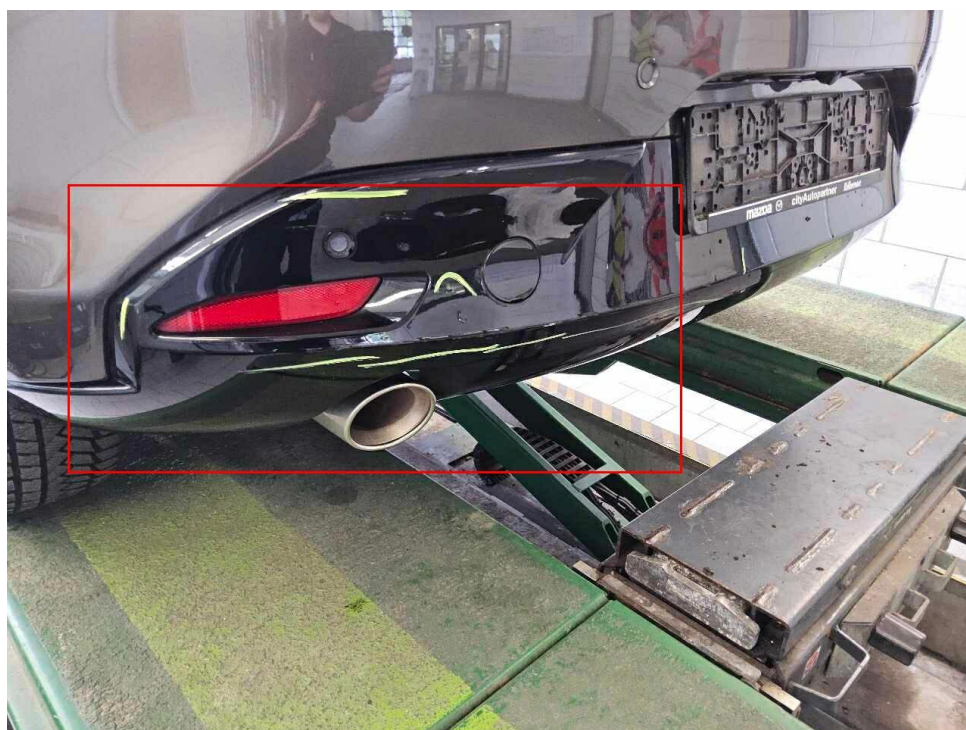

Bild 24 : Stoßfänger hinten Unterteil, Diffusor Anfahrtschaden

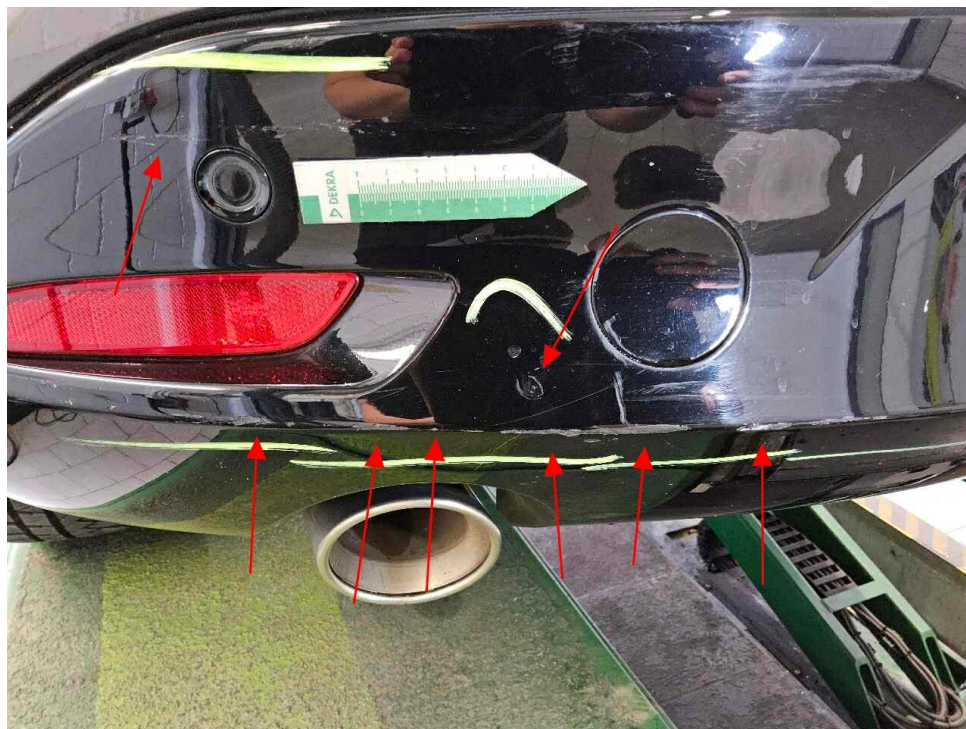

Bild 25 : Felge vorne rechts verschrammt

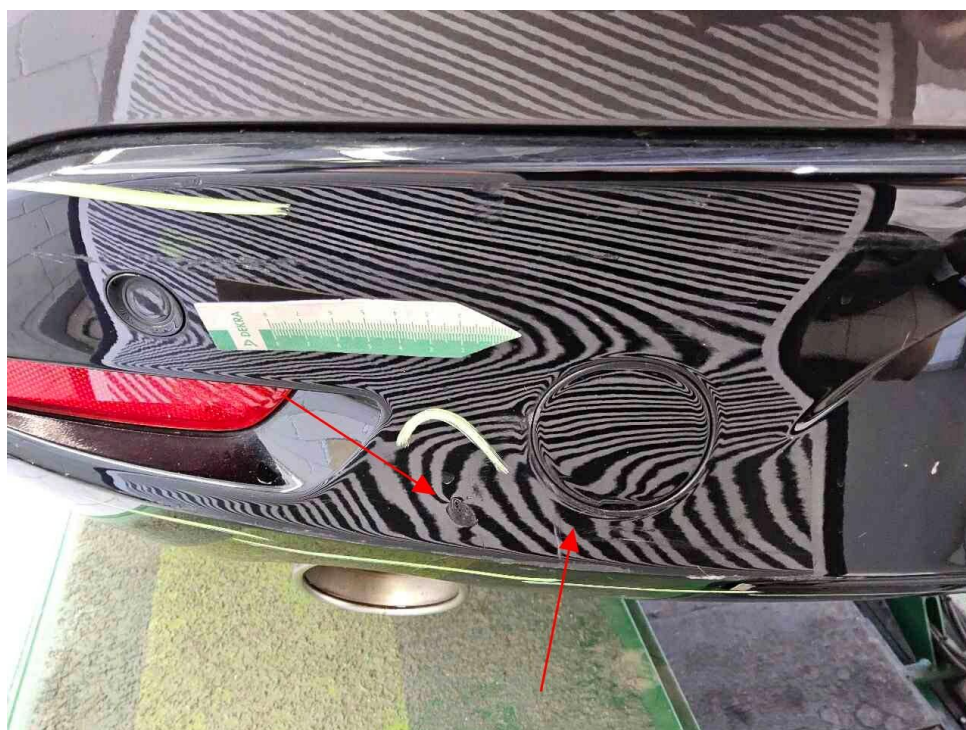

Bild 26 : Felge hinten rechts verschrammt

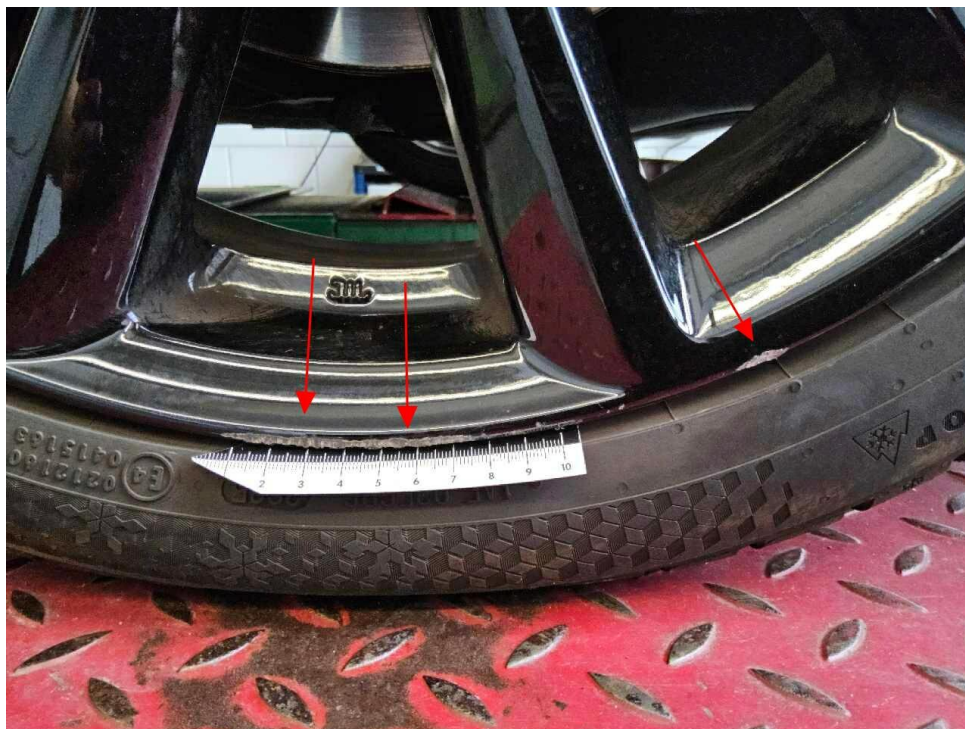

Bild 27 : Felge hinten rechts verschrammt

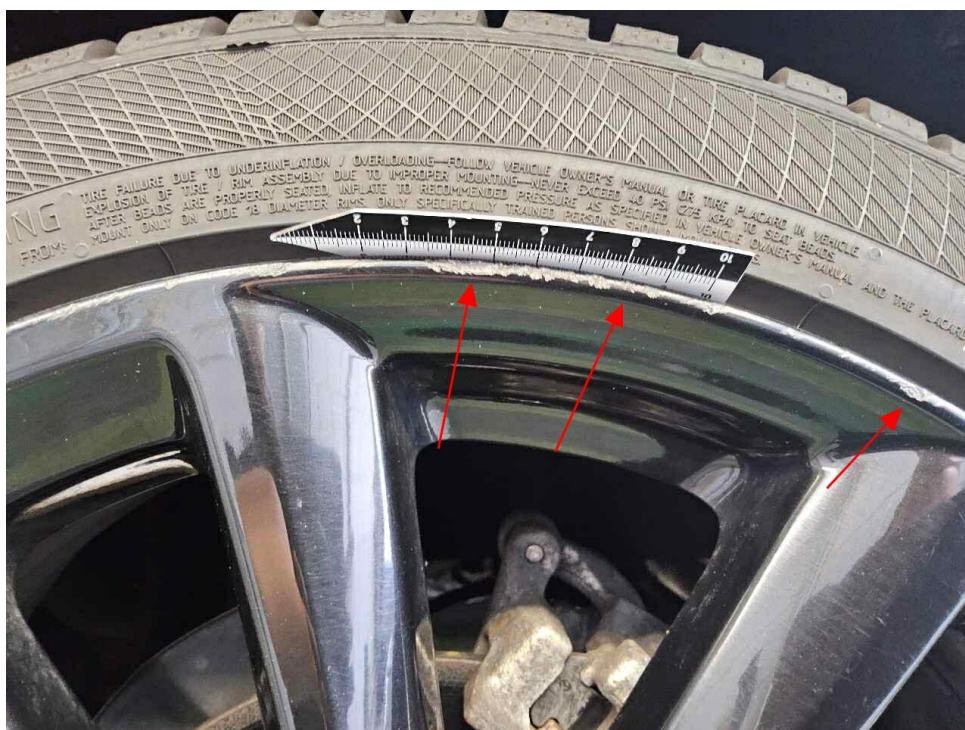

Bild 28 : Achse 1, Reifen Links 1



Bild 29 : Kotflügel vorne links, eingedellt, instandsetzen und lackieren mit Lackaufbau



Bild 30 : Kotflügel vorne links Lackierung, zerkratzt, lackieren mit Lackaufbau



Bild 31 : Kotflügel vorne links, eingedellt, instandsetzen und lackieren mit Lackaufbau

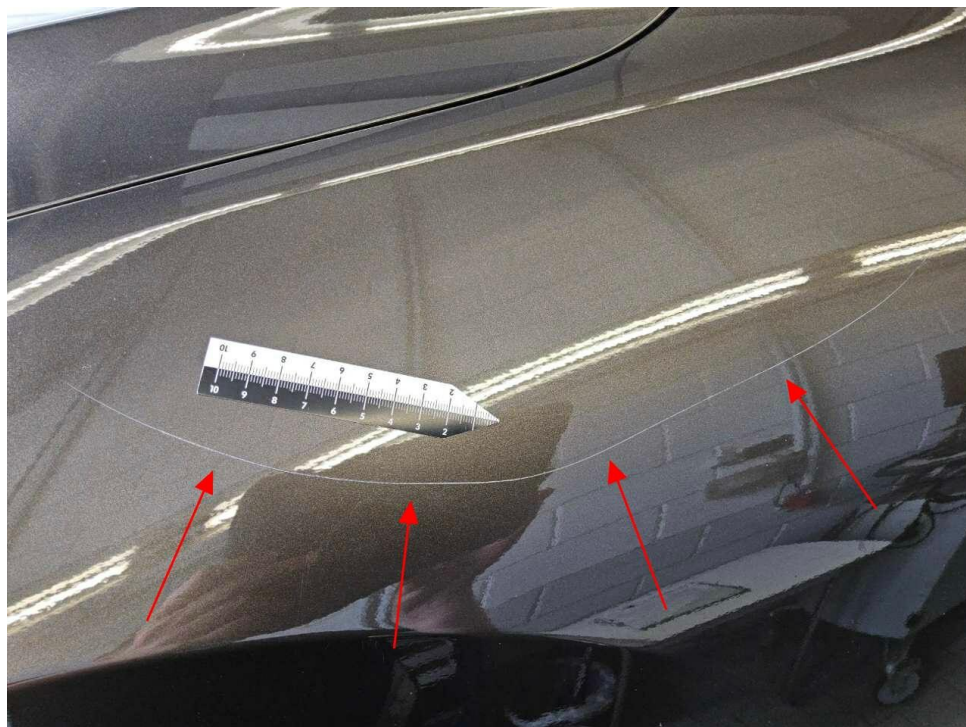

Bild 32 : Motorhaube Lackierung, zerkratzt, lackieren mit Lackaufbau

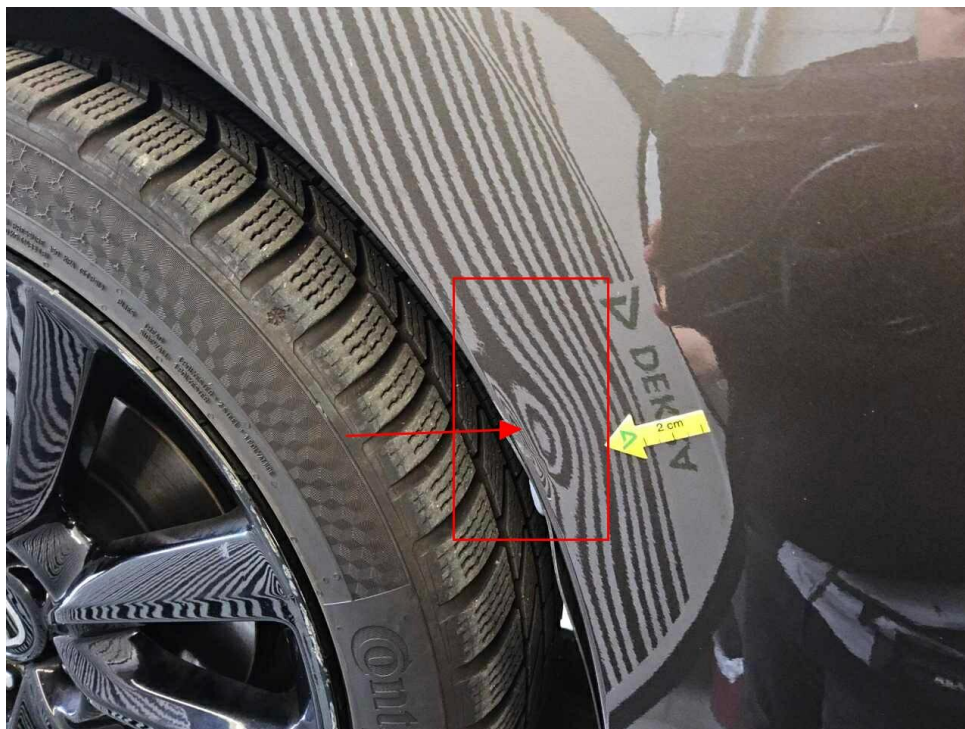

Bild 33 : Motorhaube Lackierung, zerkratzt, lackieren mit Lackaufbau



Bild 34 : Stoßfänger vorne Lackierung, verschrammt, lackieren mit Lackaufbau

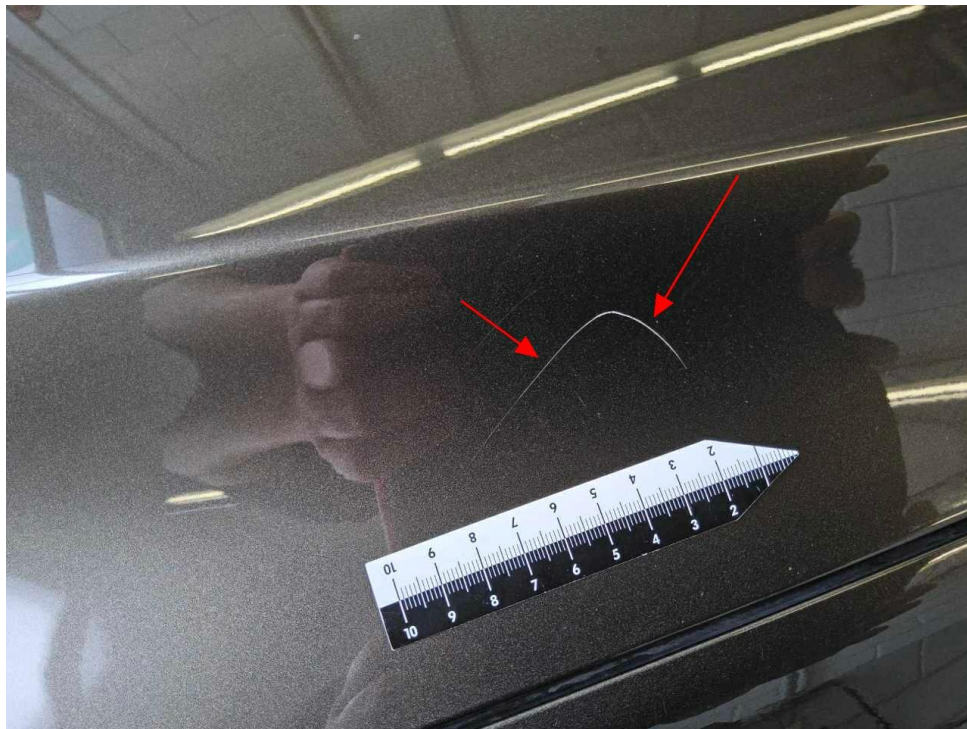

Bild 35 : Stoßfänger vorne Lackierung, verschrammt, lackieren mit Lackaufbau

MOBILITY CONCEPT

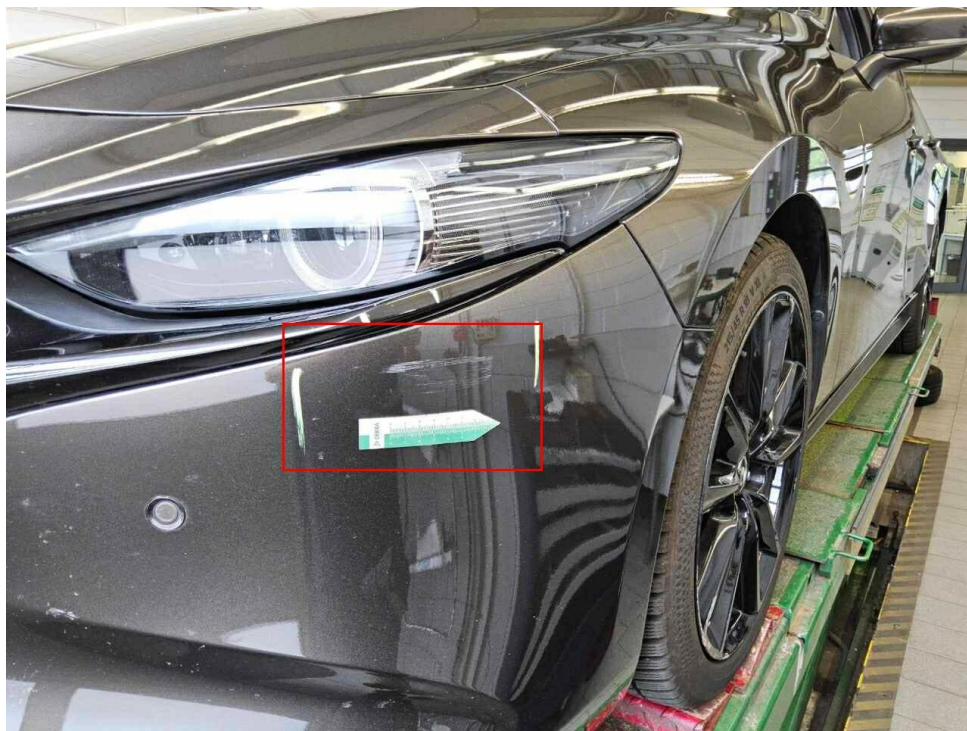
LVV Nr 393012
Hersteller Mazda
Model 3
Variante Selection 2.0 Skyactiv-X MHEV
Listenpreis 25.285,70
VIN JM4BP6HH601208109
Erstzulassungsdatum 1.2.2022
Kennzeichen M PA2384

Schadensfälle der int. Belegnummer: 393012

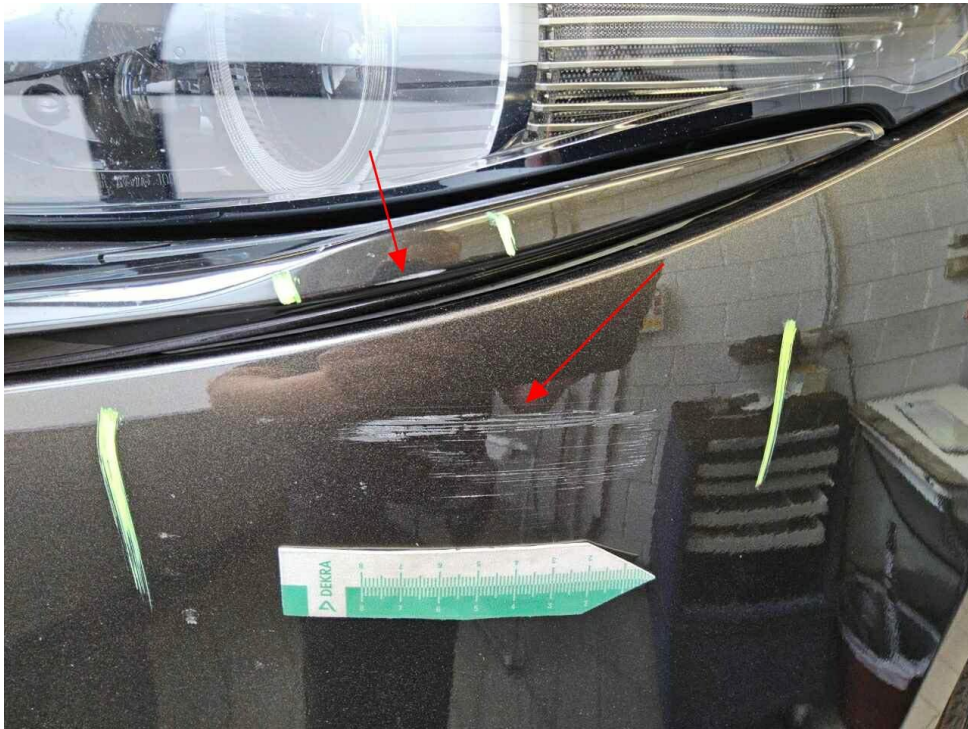
03.07.2026

Schadennummer	Unfalldatum	Beschädigung	Schadenhöhe in EUR
2025102559	11.01.2025	Fahrerseite Kotflügel vorne	
2025113105	28.08.2025	Reifen/Felge rechts Stoßfänger vorne Stoßfänger vorne rechts Siehe Sonstiges	3.411,98

- Seite 1 von 1 -

Zustandsbericht / Minderwertgutachten

Vorgang

Auftraggeber
Besichtigung

Mobility Concept GmbH, Grünwalder Weg 34, 82041 Oberhaching
08.06.2026

Bemerkungen

Diese Dienstleistung wurde entsprechend den Vorgaben des Auftraggebers (Kriterien der fairen Fahrzeugbewertung) erstellt. Im Einzelfall können Abweichungen zum DEKRA Standard vorliegen.

Bei der Lackschichtdickenmessung wurden bei mindestens drei Messungen pro Bauteil Lackschichtdicken von 60 µm bis 158 µm festgestellt.

Es wurde eine optische Überprüfung auf Vorschäden und eine Lackschichtdickenmessung vorgenommen. Dabei wurden Nachlackierungen an folgenden Karosserieteilen festgestellt:

Kotflügel rechts, Tür vorne rechts, Tür hinten rechts

Ohne weitergehende Untersuchungen wurde nach dem Umfang der festgestellten Nachlackierungen und der Ausführungsqualität nach sachverständigem Ermessen *kein* merkantiler Minderwert angesetzt.

Die vorgefundenen Besichtigungsbedingungen waren ausreichend. Das Fahrzeug / Objekt wurde von oben und von unten besichtigt. Bei der Besichtigung konnte keine Fahrprobe durchgeführt werden. Folglich sind Mängel bzw. Schäden, die nur bei einer Fahrprobe feststellbar sind, nicht berücksichtigt. Im Rahmen der Fahrzeug / Objektbesichtigung wurde ein Probelauf des Motors durchgeführt. Der Fehlerspeicher war zum Besichtigungszeitpunkt nicht ausgelesen. Abgasrelevante Baugruppen wurden messtechnisch nicht überprüft. Folglich wurden Mängel, die nur bei einer Abgasuntersuchung feststellbar sind, nicht berücksichtigt. Im Rahmen der Besichtigung (Sichtprüfung) konnte keine Überprüfung der Batterien bzw. Akkumulatoren zum Elektro-/Hybridantrieb durchgeführt werden. Somit kann auch keine Aussage zur Resthaltbarkeitsdauer dieser Bauteile getroffen werden. Eine Aussage zu evtl. in Kürze anfallenden Instandsetzungskosten ist daher nicht möglich!

Für die Bearbeitung des Vorganges standen folgende Unterlagen zur Verfügung: - Fz-Schein/Zul.Beschein. Teil I Prüfposition/en: Schadenerweiterung nach Diagnose nicht auszuschließen.

2 Hauptschlüssel, 0 Nebenschlüssel vorgelegt.

Fahrzeugdaten

Erstzulassung	01.02.2022	Fahrzeugart	PKW
Hersteller	MAZDA	Typ / Verkaufsbez.	3 e-SKYACTIV-X 2.0 M HYBRID SELECTION
Aufbauart	Limousine	Türen	5
Sitzplätze	5	Fahrzeug-Ident.-Nr.	JM4BP6HH601208109
HSN / TSN	5003 / AAV	Schlüssel-Nr.	10370110
Km-Stand abgelesen	68237	Nächste HU §29 StVZO	02 / 2027
Energiequelle / Kraftstoff	Hybr.Benzin/E	Zylinderanzahl	/
Leistung (kW)	137	Hubraum (ccm)	1998
Schadstoffklasse:	EURO6;WLTP;AP;PI/CI; M, N1 I		
Felgen	Leichtmetall	Farbe (Hersteller)	Titanium Flash Mica

Es wird unterstellt, dass die Gesamtlauflistung dem abgelesenen Km-Stand entspricht.

Räder / Reifen

Achse	Reifenbezeichnung	Hersteller/Typ	Art	Profiltiefe
1 links	215 / 45 R 18 93 V	Continental / WinterContact TS 870 P FR	W /S	6 mm
	rechts	215 / 45 R 18 93 V	Continental / WinterContact TS 870 P FR	W /O
2 links	215 / 45 R 18 93 V	Continental / WinterContact TS 870 P FR	W /O	7 mm
	rechts	215 / 45 R 18 93 V	Continental / WinterContact TS 870 P FR	W /O
Pannenset	Füllflasche haltbar bis 07 / 2026			

W/ Winter; /S Schaden; /F Runflat; /O Original;

zusätzlicher Reifensatz

Reifenbezeichnung	Hersteller/Typ	Art	Profiltiefe
215 / 45 R 18 89 W	Toyo / Proxes R 51 A FSL	S /O	7 mm
215 / 45 R 18 89 W	Toyo / Proxes R 51 A FSL	S /O	7 mm
215 / 45 R 18 89 W	Toyo / Proxes R 51 A FSL	S /O	7 mm
215 / 45 R 18 89 W	Toyo / Proxes R 51 A FSL	S /O	7 mm

S/ Sommer; /O Original; /F Runflat;

Felgen: nicht vorhanden (nur Reifen)

Serienausstattung

Serie: Adaptive Geschwindigkeitsregelanlage (MRCC), Advanced Head-up Display, Airbag: Frontairbags für Fahrer- und Beifahrer, Airbag: Knie-Airbag für Fahrer, Airbag: Kopf-Schulter-Airbags für alle Sitzreihen, Airbag: Seitenairbags vorn, Alarmanlage, Anti-Blockier-System, Apple CarPlay und Android Auto, Ausparkhilfe (RCTA), Auspuffanlage, zweiflutig, Außenspiegel automatisch abblendend, Außenspiegel elektrisch einstellbar und beheizbar (2), Außenspiegel in Wagenfarbe, Berganfahrassistent (HLA), Chrom-Zierleiste an den Seitenfenstern, Colorverglasung, Coming-/Leaving-Home-Lichtfunktion, Dachheckspoiler, schwarz lackiert, Dachhimmel in Schwarz, Drehzahlmesser, Dritte Bremsleuchte, Dynamische Stabilitätskontrolle (DSC) mit Traktionskontrollsystem (TCS), E-Call Notrufsystem, Einparkhilfe hinten, Einparkhilfe vorne, Enteisfunktion für Scheibenwischer, Fahrdynamikregelung: G-Vectoring Control GVC, Farbdisplay mit Multi Commander, Felgen: 18-Zoll-Leichtmetallfelgen Grau im sportlich-elegantem KODO Design, Fensterheber elektrisch, vorne und hinten, Fernlichtassistent (HBC), Frontgrill in schwarz glänzend, Gepäckraumabdeckung, Geschwindigkeitsbegrenzer mit Komfortschaltung, Getriebe: 6-Gang-Schaltgetriebe, Heckscheibenheizung, Heckscheibenwischer, Innenrückspiegel, automatisch abblendend, Isofix Kindersitzhaltung an den äußeren Sitzen, hinten, Klimatisierungsautomatik, Komfortblinkfunktion, Kopfstützen (5), LED-Innenraum- und Kofferraumbeleuchtung, LED-Rückleuchten, Lackierung: Uni, Lederschaltknopf, Lenkrad: 3-Speichen-Ledersportlenkrad, Lenkradbedienung für Geschwindigkeitsregelanlage und Freisprecheinrichtung, Lenkradbedienung für das Audio-System, Lenkradheizung, Lenksäule höhen- und längeneinstellbar, Licht- und Regensensor, Licht: Voll LED mit autom. Leuchtweitenregulierung, Login, M-Hybrid System, Make-up-Spiegel für Fahrer und Beifahrer, beleuchtet, Mazda Connect, Mittelarmlehne mit Karakuri-Funktion, Mobilitäts Kit, Motor Start/Stop Knopf, Müdigkeitserkennung (DAA), Navigation: Mazda SD-Navigationssystem, Notbrems-Warnblinkautomatik ESS (Emergency Stop Signaling), Notbremsassistent SBS, Parkbremse, elektronisch mit Auto-Hold Funktion, Polster: Stoff, Radio: Mazda Audio-System, Radiozubehör: 2 USB-Anschlüsse, Reifendruck-Kontrollsystem, Rückfahrkamera, Rücksitzlehne im Verhältnis 60:40 geteilt klappbar, Scheibenantenne, Scheinwerfer-Reinigungsanlage, Schließsystem: Auto Door Lock, Servolenkung, elektrisch, Sicherheitsgurte: 3-Punkt-Automatikgurte für alle Sitzplätze, Sitze: Beifahrersitz höhenverstellbar, Sitze: Fahrersitz höhen- und neigungsverstellbar, Sitzheizung für Fahrer und Beifahrer, Sonnenbrillenhalterung im Dachhimmel, Spurhalteassistent - aktiv mit Lenksunterstützung (LAS), Spurwechselassistent Plus (BSM), Tagfahrlicht, Halogen, Telefonzubehör: Erweiterte Smartphone-Integration, Türgriffe außen in Wagenfarbe lackiert, Verkehrszeichenerkennung (TSR), Wegfahrsperrung, elektronisch, Zentralverriegelung mit Fernbedienung, i-ACTIV Display, i-stop: Motor Stopp/Start System

verschrammt, lackieren mit
Lackaufbau (Bild 34, 35)

Akzeptierter Zustand / Gebrauchsspuren

Folgende Schäden sind in Anbetracht des Alters, der Laufleistung und dem Einsatzzweck als Gebrauchsspur einzustufen.

Bezeichnung des Schadens

Stoßfänger hinten zerkratzt,

Reifenbewertung

	Profiltiefe	Art
vorne links	6 mm	WS
Legende		W/ Winter /S Schaden /F Runflat /O Original