

Sonderausstattung

Code	Bezeichnung	NP	Abw.	%	VK
4313	Assistenz-Paket Plus	1.789,76*			1.095,16
1113	Design-Paket	690,00*			222,88
11000	Metallic-Lackierung	950,00*			306,85
16606	Schiebe-/Hebedach elektrisch (Glas)	1.200,00*			387,59
2104	Sound-Paket	900,83*			290,97
Summe Sonderausstattung		5.530,59			2.303,45 EUR

Nicht akzeptierter Zustand / Ausstehende Reparaturen

Bezeichnung des Schadens / Rep.-Weg	Rep.Kost brutto	Anrechn.	Minderwert brutto	
1. Inspektion ist fällig, (Bild 7, 8)	450	100	-450,00	
2. Dach, eingedellt, drücken (Bild 9)	150	100	-150,00	
Rep.Kosten insgesamt / Minderwert	600			-600,00 EUR

Der Sachverständige
Rene Müller

Im Rahmen einer Weitergabe oder Veröffentlichung dieses Dokuments, sind die allgemein gültigen datenschutzrechtlichen Grundsätze, insbesondere hinsichtlich der Anonymisierung personenbezogener Daten, zwingend einzuhalten.

Alle systemseitig ermittelten Werte können Auf- oder Abrundungen enthalten.
Dieses Dokument wurde elektronisch gefertigt und ist auch ohne Unterschrift gültig.

DEKRA Automobil GmbH
Rendsburger Str. 10, 30659 Hannover

Allane SE Rückgabeabteilung
Parkring 33
85748 Garching b.München

DEKRA Automobil GmbH
Außenstelle Hannover-Lahe
Rendsburger Str. 10
30659 Hannover
Telefon 0511 / 90110-0
Fax 0511 / 90110-80
E-Mail
hannover-lahe.automobil@dekra.com



Ansprechpartner:
Rene Müller
Tel. direkt 0511 90110-0

Bewertungsgutachten

Kennzeichen

H EV6007E

FIN

KNAC481CPR5181742

Vertragsnummer	93479171
Auftragsnummer	ELSRM004592
Rahmenkostenstelle	RDA
Auftraggeber	Allane SE Rückgabeabteilung, Parkring 33, 85748 Garching b.München
Ihr Auftrag vom	27.05.2026, per e-Mail auf Wunsch des Leasinggebers
Besichtigung	04.06.2026 um 09:15 Uhr DEKRA Automobil GmbH Niederlassung Hannover, Hanomagstr. 12, 30449 Hannover

Zusammenfassung und Ergebnis

Die auf den 04.06.2026 bezogene Bewertung des vorstehend beschriebenen Fahrzeuges / Objekts hat auf der Basis der gültigen Marktbeobachtung der DAT Deutschland sowie unter Berücksichtigung aller sonstigen wertbeeinflussenden Faktoren zu folgendem Ergebnis geführt.

	ohne MwSt.	mit 19% MwSt.
Händlerereinkaufswert (bei Regelbesteuerung)	30.172,27 EUR	35.905,00 EUR
Händlerverkaufswert (bei Regelbesteuerung)	34.495,80 EUR	41.050,00 EUR

Auftrag

Entsprechend Ihres Auftrages vom 27.05.2026 wurde ein Bewertungsgutachten zum Händlereinkaufswert und -verkaufswert erstellt. Die Auftragserteilung erfolgte per e-Mail, auf Wunsch des Leasinggebers. Auftragsgemäß erfolgt die Bewertung zum Stichtag 04.06.2026.

Besichtigung

Die Besichtigung erfolgte am 04.06.2026 um 09:15 Uhr durch Herrn Rene Müller bei DEKRA Automobil GmbH Niederlassung Hannover, Hanomagstr. 12, 30449 Hannover, ohne Anwesenheit einer bevollmächtigten Person.

Die vorgefundenen Besichtigungsbedingungen waren ausreichend. Das Fahrzeug / Objekt wurde von oben und von unten besichtigt. Im Rahmen der Fahrzeug / Objektbesichtigung wurde ein Probelauf des Motors durchgeführt. Der Fehlerspeicher war zum Besichtigungszeitpunkt nicht ausgelesen. Abgasrelevante Baugruppen wurden messtechnisch nicht überprüft. Folglich wurden Mängel, die nur bei einer Abgasuntersuchung feststellbar sind, nicht berücksichtigt. Im Rahmen der Besichtigung (Sichtprüfung) konnte keine Überprüfung der Batterien bzw. Akkumulatoren zum Elektro-/Hybridantrieb durchgeführt werden. Somit kann auch keine Aussage zur Resthaltbarkeitsdauer dieser Bauteile getroffen werden. Eine Aussage zu evtl. in Kürze anfallenden Instandsetzungskosten ist daher nicht möglich!

Die am Fahrzeug / Objekt abgelesene Identnummer wurde mit den zur Verfügung stehenden originalen Fahrzeug- / Objektdokumenten verglichen. Hierbei wurde Übereinstimmung festgestellt. Von dem Fahrzeug / Objekt wurden digitale Fotos gefertigt.

Bei der Besichtigung wurden folgende Schlüssel vorgelegt:
2 Hauptschlüssel.

Bezugsgrundlagen

Für die Bearbeitung des Vorganges standen folgende Unterlagen zur Verfügung:
- Fz-Schein/Zul.Beschein. Teil I

Auf durchgeführte bzw. ausstehende Reparaturen wird unter dem Punkt "Zustandsbeschreibung" eingegangen.

Besonderes

Bei der Lackschichtdickenmessung wurden bei mindestens drei Messungen pro Bauteil Lackschichtdicken von 74 µm bis 209 µm festgestellt.
Es wurde eine optische Überprüfung auf Vorschäden und eine Lackschichtdickenmessung vorgenommen. Dabei wurden Nachlackierungen an folgenden Karosserieteilen festgestellt:

Kotflügel vorne links, Tür vorne links

Fahrzeugbeschreibung

Zulassungsdaten

Haltereintrag
Kennzeichen
Tag der Erstzulassung

TAHLA
H EV6007E
21.05.2024

Untersuchungstermine

Fälligkeit HU 05 / 2027

Technische Daten

Fahrzeugart	Personenkraftwagen
Hersteller	Kia
Typ / Verkaufsbezeichnung	EV6 (CV)(2021->) / EV6 Elektro 77,4 kWh GT Line 4WD
Aufbauart	Limousine
HSN / TSN	2233 / ABC
Fahrzeug-Ident.-Nr.	KNAC481CPR5181742
Türen	5
Farbe	Schwarz
Lackierung	Metallic / ABP
Polster / Farbe	Alcantara / Schwarz
Energiequelle / Kraftstoff	Elektro
Motorart / Zylinderanzahl	Elektromotor / 0
Leistung / Hubraum	81 kW
Schadstoffklasse	2017/1151;WLTP;reine Elektrofz
Getriebe / Gänge	Automatik / 1
Felgen	Leichtmetall
Km-Stand abgelesen	29.232

Es wird unterstellt, dass die Gesamtleistung dem abgelesenen Km-Stand entspricht.

Räder / Reifen

Achse	Reifenbezeichnung	Hersteller/Typ	Art	Profiltiefe
1 links	255 / 45 R 20 105 H	Continental / PremiumContact 6 FR	S / O	6 mm
rechts	255 / 45 R 20 105 H	Continental / PremiumContact 6 FR	S / O	6 mm
2 links	255 / 45 R 20 105 H	Continental / PremiumContact 6 FR	S / O	6 mm
rechts	255 / 45 R 20 105 H	Continental / PremiumContact 6 FR	S / O	6 mm
Pannenset	Füllflasche haltbar bis 10 / 2028			

S/ Sommer; /O Original; /F Runflat;

Serienausstattung

Adapter zum Anschluss von 230V-Geräten an der Ladebuchse, Ambiente-Beleuchtung, Anti-Blockier-System (ABS), Antriebsart: Allradantrieb, Audio-Navigationssystem KIA (12,3"-Display), Ausstattung GT-LINE, Außenspiegel elektr. anklappbar, Bi-LED-Scheinwerfer mit adaptivem Fernlicht, Einparkhilfe vorn und hinten, Einschaltautomatik für Fahrlicht, Elektromotor 239 kW (cont. 81 kW), Fahrassistenz-System: Autobahnassistent (Highway Driving Assist, HDA), Fahrassistenz-System: Autobahnassistent II (Highway Driving Assist, HDA II), Fahrassistenz-System: Berganfahr-Assistent, Fahrassistenz-System: Fernlichtassistent, Fahrassistenz-System: Frontkollisionswarnung mit Abbiege-Assistent / Querverkehrs-Assistent (FCA-JX), Fahrassistenz-System: Insassenalarm (Rear Occupant Alert, ROA), Fahrassistenz-System: Multikollisionsbremse (Multi Collision Brake), Fahrassistenz-System: Müdigkeitserkennungs-Sensor (Driver Attention Warning, DAW), Fahrassistenz-System: Spurfolgeassistent (Lane Following Assist, LFA), Fahrassistenz-System: Verkehrszeichenerkennung, erweitert (Geschwindigkeits-Regel-/Begrenzeranlage), Fahrassistenz-System: aktiver Spurhalteassistent (LKAS, Lane Keep Assist System), Freisprecheinrichtung (Bluetooth) mit Sprachsteuerung, Frontscheibe Solar-Reflect, Geschwindigkeits-Begrenzeranlage, Getriebe für Elektrofahrzeug, HV-Batterie 77,4 kWh, Heckklappenöffnung elektr., Heckleuchten LED, Induktionsladeschale für Smartphone, Innenspiegel mit Abblendautomatik, Intelligenter Geschwindigkeits-Begrenzer, Karosserie: 5-türig, Keyless-Start, Kindersicherung (sensorgesteuert), Klimaautomatik 2-Zonen, Kombiinstrument digital (12,3 Zoll), LM-Felgen 7,5x19 (GT-LINE), Ladevorrichtung On-Board-Lader 11 kW (3-Phasen), Lendenwirbelstütze Sitz vorn links und rechts, elektr. verstellbar, Lendenwirbelstütze Sitz vorn links, elektr. verstellbar, Lenkrad heizbar, Lenkrad mit Multifunktion, Mittelarmlehne vorn verschiebbar, Mobile Online Dienste UVO Connect / Kia Connect, Navigationsbasierte Adaptive Geschwindigkeitsregelanlage (Tempomat) mit Abstandsregelung (NSCC), Parkbremse elektrisch, Pedale Aluminium, Radstand 2900 mm, Reifen 235/55 R19 ...V, Rückfahrkamera, Scheibenwischer mit Regensensor,

Schließ-/Startsystem Smart-Key, Schnellladevorrichtung, Seitenscheiben Solar-Reflect, Sitzbelüftung vorn, Sitze vorn elektr. verstellbar (links mit Memory), Sitze vorn mit Relax-Funktion, Sitzheizung hinten, Sitzheizung vorn, Smartphone Schnittstelle (Apple CarPlay & Android Auto), Türgriffe außen ausfahrbar / versenkbar, elektrisch, Verglasung hinten abgedunkelt (Privacy Glass), Zentralverriegelung mit Fernbedienung

Sonderausstattung

Assistenz-Paket Plus, Design-Paket, Metallic-Lackierung, Schiebe-/Hebedach elektrisch (Glas), Sound-Paket

Zustandsbeschreibung

Allgemeinzustand und Wartung

Abgesehen von den beschriebenen Schäden/Mängeln weist das Fahrzeug/Objekt einen, bezogen auf Alter und Nutzung, üblichen Gesamtzustand auf. Der Wartungsnachweis ist lückenhaft. Zum Zeitpunkt der Besichtigung verbleiben bis zur nächsten Wartung 0 Tage oder 776 km.

Nicht akzeptierter Zustand / Ausstehende Reparaturen

Bezeichnung des Schadens / Rep.-Weg

Inspektion ist fällig (Bild 7, 8); Dach, eingedellt, drücken (Bild 9).

Schlusswort

Dieses Bewertungsgutachten wurde unparteiisch und nach bestem Wissen und Gewissen erstellt.

Der Sachverständige
Rene Müller

Im Rahmen einer Weitergabe oder Veröffentlichung dieses Dokuments, sind die allgemein gültigen datenschutzrechtlichen Grundsätze, insbesondere hinsichtlich der Anonymisierung personenbezogener Daten, zwingend einzuhalten.

Anlagen

Fotoanlage
Rücknahmeprotokoll
Rechenblatt Bew. Pkw

Dieses Dokument wurde elektronisch gefertigt und ist auch ohne Unterschrift gültig.



Bild 1 : Diagonal von vorne



Bild 2 : Diagonal von hinten



Bild 3 : Fahrzeuginnenraum durch die Beifahrertür



Bild 4 : Kombiinstrument (betriebsbereit) mit Km-Stand



Bild 5 : Schlüssel und ggfls. Serviceheft, Navi-CD



Bild 6 : Ladekabel beim E-Fahrzeug

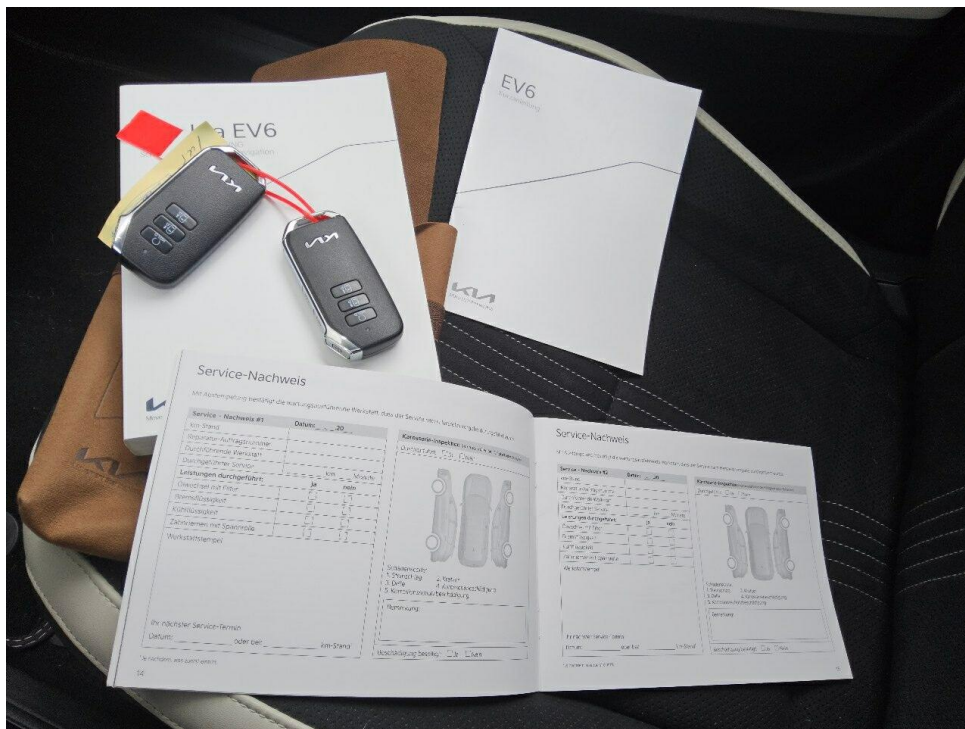

Bild 7 : Wartungsnachweis
Inspektion ist fällig



Bild 8 : Inspektion ist fällig

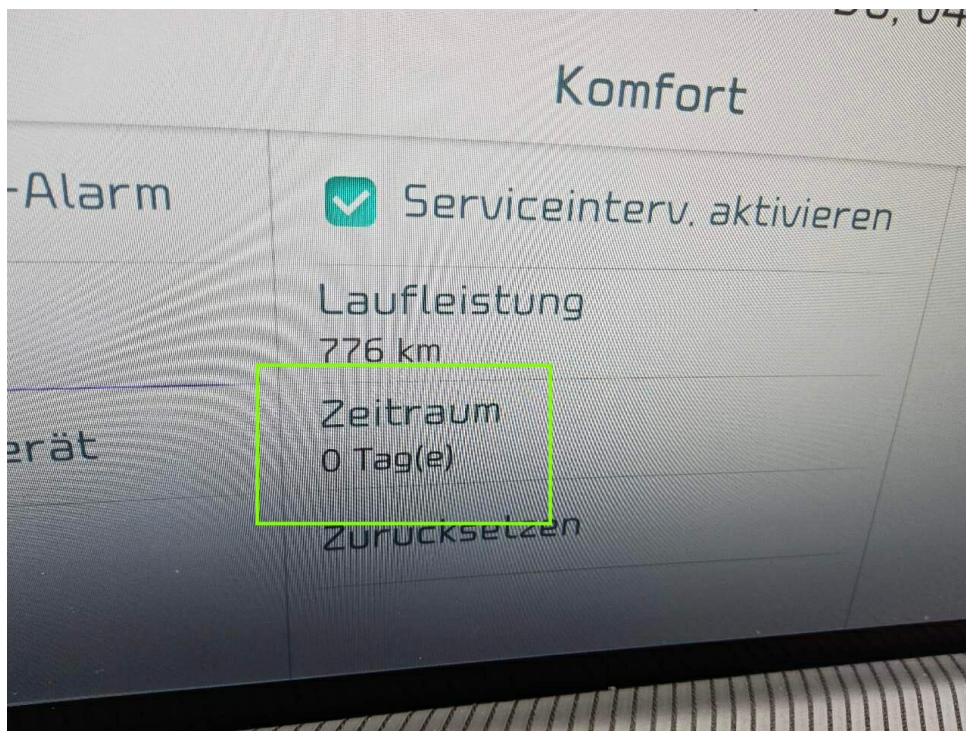
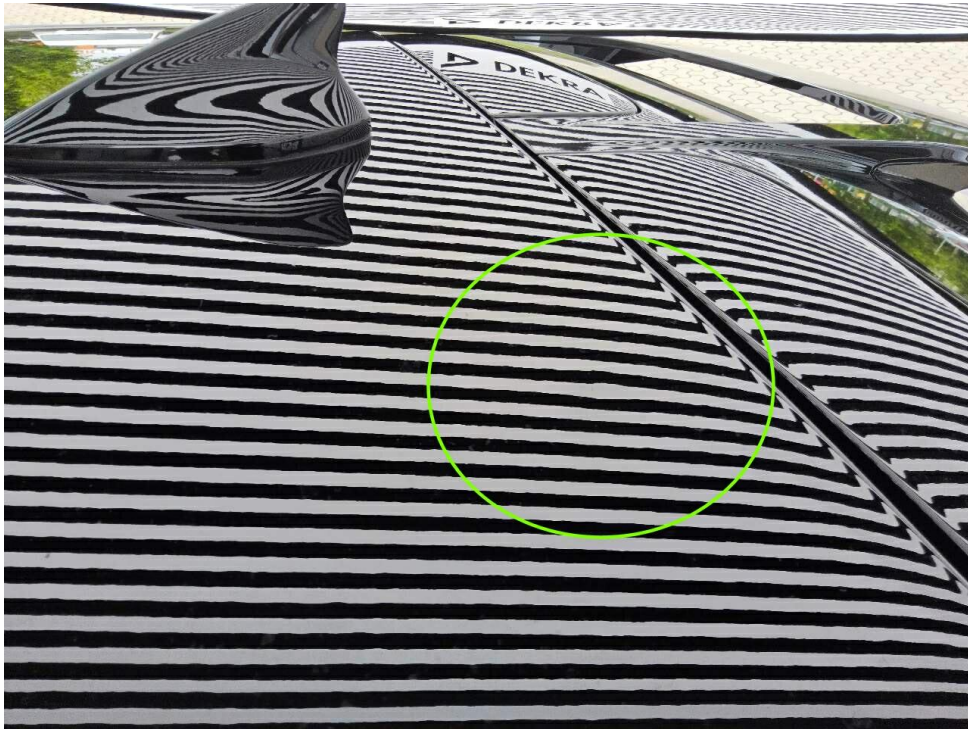

Bild 9 : Dach, eingedellt