

INFORME CONTROL VEHÍCULO



25 de mayo de 2026

Nº Expediente: 3426374051

Nº Revision: WTWS_622302

Página: 1 de 1

DATOS DEL VEHÍCULO

MATRÍCULA:	9854-LXH	Nº CHASIS:	SADFA2BN0N1032349
KILÓMETROS:	79941	MARCA:	JAGUAR
F. PERITACIÓN:	25/05/2026	MODELO:	E-PACE 2.0D 120KW S 4WD AUTO
Seguro:	SI		

DATOS DE LA INSTALACIÓN

INSTALACIÓN:	CAMPA CEVA MEJORADA PROFESIONAL	FECHA DE ENTRADA:	21/05/2026
DIRECCIÓN:	Antigua carretera de san Fernando, km	PERSONA CONTACTO:	WTWS_3457
LOCALIDAD:	MEJORADA DEL CAMPO	TELEFONO/E-MAIL:	-

VERIFICACIÓN DE ELEMENTOS

Nº LLAVES:	2	KIT ANTIPINCHAZOS:	SI	RUEDA REPUESTO:	NO
LIBRO MANTENIMIENTO:	NO	Navegador GPS:	GPS INTEGRADO		
Neumático RunFlat:	NO	Vehículo eléctrico híbrido:	SI	Falta Cable carga Rápida:	NO
Falta Cable 220/230:	NO	Neumático Invierno:	NO		

PERSONALIZACIÓN DEL VEHÍCULO

- VEHÍCULO SIN PERSONALIZACIÓN

RESUMEN DE LA VALORACIÓN PERICIAL

Concepto	Importe
Daños Generales	426,71 €
Daños Interiores	0 €
Total Valoración	426,71 €

VALORACIÓN ELEMENTOS DE INTERIOR

Referencia	Código	Descripción	Unidades	Precio Unidad	Descuento	Importe Total
------------	--------	-------------	----------	---------------	-----------	---------------

No existen elementos de interior en la valoración de daños

OBSERVACIONES

Nº Valoración	CMA_622302	Marca - Modelo	JAGUAR E-PACE (X540) 5P (17-)		
Fecha Alta	25/05/2026 14:15:44	CUM	JA01002	Origen	VinQuery
F.Cálculo/Modif.	25/05/2026 14:17:53	Matrícula	9854-LXH		
Código Usuario	CLAIMS MANAGEMENT ADMINISTRATOR, S.L. - USUCAMPA - GTESTIMATE	VIN	SADFA2BN0N1032349		

Atributos de la Valoración

Estado	Abierta	Referencia	WTWS_622302
--------	---------	------------	-------------

Atributos vehículo

Código color de fabricante	1AA
Kilómetros	79.941

Nº Valoración	CMA_622302	Marca - Modelo	JAGUAR E-PACE (X540) 5P (17-)		
Fecha Alta	25/05/2026 14:15:44	CUM	JA01002	Origen	VinQuery
F.Cálculo/Modif.	25/05/2026 14:17:53	Matrícula	9854-LXH		
Código Usuario	CLAIMS MANAGEMENT ADMINISTRATOR, S.L. - USUCAMPA - GTESTIMATE	VIN	SADFA2BN0N1032349		

Equipamiento

VIN Query

ESPAÑA ESPAÑA - WAEEX	POSICION DEL VOLANTE VEHICULO CON VOLANTE A LA IZQUIERDA - DR--F
ETIQUETAS S/ETIQUETA DEPOSITO LIQUIDO FRENOS ESTANDAR - FD1AA	AUTOMATICO 9 VELOCIDADES - TR-EV
GENERAL CAMBIO AUTOMATICO	PLANTA DE FABRICACION PLANTA MONTAJE GRAZ
ADAS REGULADOR VELOCIDAD ADAPTATIVO - HLQAC	ADAS S/ALERTA TRAFICO TRANSVERSAL TR - HLVAA
ADAS S/ASISTENTE ANGULO MUERTO - HLLAA	SUSPENSION MUELLES TR - CLASE F - DYTAG
TRANSMISION S/TRANSMISION ACTIVA CALEFACT - FKDAA	TRANSMISION 4X4 - DTAAB
FRENOS TAPON DEPOSITO LIQUIDO FRENOS CON PICTOGRAMA - FD2AB	FRENOS PINZAS S/PINTAR - FBBAQ
FRENOS SISTEMA FRENOS DL 18" Y TR 16" - E6CAV	DIRECCION BLOQUEO DIRECCION - GRBAB
DIRECCION C/BLOQUEO ELECTRONICO COLUMNA - GRBAB	TURBO-DIESEL 1997CC 120KW (163) - ENDN
GENERAL 2.0L DIESEL AJ21D4	REFRIGERACION SISTEMA REFRIGERACION MOTOR MEDIO - DAAAK
EQUIPO MECANICO TUBO LLENADO COMBUSTIBLE C/INHIBIDOR - GBZAJ	EQUIPO MECANICO DEPOSITO COMBUSTIBLE ESTANDAR - GBADB
EQUIPO MECANICO DEPOSITO COMBUSTIBLE DIESEL - DG2AK	EQUIPO MECANICO NIVEL RENDIMIENTO MOTOR MEDIO - DAAAK
EQUIPO ELECTRICO BATERIA H7 - HTAAM	EQUIPO ELECTRICO BATERIA MOTOR MHEV - HTXAF
ANTIPOLUCION SISTEMA SCR (ADBLUE) - DG2AK	ANTIPOLUCION NORMA EU6D FINAL - DGAEC
CLIMATIZACIÓN S/CALEFACCION ADICIONAL - G2AAA	CLIMATIZACIÓN FREON R1234YF S/IHX - G3FAG
AUDIO/MULTIMEDIA S/SISTEMA WIFI - IFJAA	AUDIO/MULTIMEDIA ESIM - IFHAB
AUDIO/MULTIMEDIA S/BAIDU CARLIFE - IFFAA	AUDIO/MULTIMEDIA APPLE CARPLAY - IFAAB
AUDIO/MULTIMEDIA ANDROID AUTO - IFBAB	ASIENTOS CINTURONES CON PRETENSOR PLP ELECTRICO LHD - CPXAP
ASIENTOS SENSOR OCUPACION ASIENTO - CP5AB	ASIENTOS S/CALEFACCION - A6ZAA
ASIENTOS CONDUCTOR ELEC C/MEMORIA - A4EAC	ASIENTOS SIN TRASEROS CALEFACTADOS Y VENTILADOS - A6ZAA
ASIENTOS CONDUCTOR C/SOPORTE LUMBAR 4 VIAS - BZMAC	ASIENTOS ASIENTO ESTANDAR - BVAA6
VOLANTE Y MANDOS S/VOLANTE TERMICO - GTBAA	INSTRUMENTACION PUERTAS DOBLE CIERRE - CBSAD
SEGURIDAD S/AIRBAG RODILLAS - CNEAA	SEGURIDAD RETROVISOR INTERIOR ANTIDESLUMBRANTE AUTOMATICO - BSBFAF
AUDIO/MULTIMEDIA SISTEMA LLAMADA EMERGENCIA - HKKAF	AUDIO/MULTIMEDIA MODULO TELEMATICO - ROW - IEKAJ
AUDIO/MULTIMEDIA NAVEGADOR - HKCAB/HKCA2	AUDIO/MULTIMEDIA SISTEMA MANDO POR VOZ - IF9AB
AUDIO/MULTIMEDIA RADIO DIGITAL DAB - IBYAC	INSTRUMENTACION CONSOLA S/DISPLAY EN LUNA PARABRISAS - JASAA
INSTRUMENTACION CONSOLA APERTURA ELEC CAPO/PORTON TR - A7AAE	ADAS CAMARA VISION TR - J3KAB
INSTRUMENTACION CONSOLA CUADRO INSTRUMENTOS TFT/LCD PARCIAL - HCAAW	ACCESORIOS S/OPCION FUMADORES - J3CAA
ACCESORIOS S/EXTINTOR - AHKAA	ACCESORIOS ACABADO INTERIOR MORZINE - BA5AG
ACCESORIOS ACABADO INTERIOR EBONY - 000E6/000ZH	VOLANTE Y MANDOS PEDALES ESTANDAR - GCEAB
ACCESORIOS TOMA DE CORRIENTE AUXILIAR - J3EAB	ACCESORIOS ALARMA - HNAAD
RETROVISORES EXT TERMICO/NO ABATIBLE ELECTRICAMENTE Y S/MEMORIA - BSHBR	LUCES S/FARO ANTINIEBLA - JBKAA
LUCES FAROS CONDUCCION IZQUIERDA - A3BAC	LUCES FAROS LED + DRL + DI + AHBA - JBBCE
LUCES REGULACION AUTOMATICA ALTURA FAROS - JEAAC	GENERALES SOPORTE MATRICULA DL PEQUEÑO - CL8AA
EMBELLECEDORES ANAGRAMA PLATA - EGEAB	CRISTALES SIN LUNAS LATERALES Y TRASERAS PRIVACY - B3GAA
CRISTALES PARABRISAS NO TERMICO - B3MAA	ACCESORIOS BOCINA DOBLE - HIAAC
Nº SERIE 2022032349	PLANTA DE MONTAJE 1
FECHA FABRICACIÓN 03/03/2022	
Automático	
INTERVALOS SERVICIO INSPECCION KILOMETROS	TODO TERRENO 5 PUERTAS - CA#WL

Nº Valoración	CMA_622302	Marca - Modelo	JAGUAR E-PACE (X540) 5P (17-)		
Fecha Alta	25/05/2026 14:15:44	CUM	JA01002	Origen	VinQuery
F.Cálculo/Modif.	25/05/2026 14:17:53	Matrícula	9854-LXH		
Código Usuario	CLAIMS MANAGEMENT ADMINISTRATOR, S.L. - USUCAMPA - GTESTIMATE	VIN	SADFA2BN0N1032349		

Mano de obra

Código	Descripción	Uds.	Precio(€)	I/D	I/D%	Total(€)
T2  GtT7401R	Reparar Puerta dl dr	1,00 h	25,00			25,00
T2  GtT84010	Reparar Portón tr	0,50 h	25,00			12,50

Pintura

Código	Descripción	Uds.	Precio(€)	I/D	I/D%	Total(€)
CHAPA						
 GtP84010	Portón tr Reparación (S=1) (L=3)					
 GtP7401R	Puerta dl dr Reparación (S=1) (L=3)					
PLASTICO						
 GtP7516R	Carcasa retrovisor dr Reparación (S=0) (L=1) Color Carroceria Completo					
MANUAL						
 GtP1	Paragolpes Delantero		30,00			30,00
 GtP1	Paragolpes T		30,00			30,00
MANUAL						
T2  GtP1	Pintar Paragolpes T		25,00			37,50
T2  GtP1	Pintar Paragolpes Delantero		25,00			37,50





Nº Valoración	CMA_622302	Marca - Modelo	JAGUAR E-PACE (X540) 5P (17-)		
Fecha Alta	25/05/2026 14:15:44	CUM	JA01002	Origen	VinQuery
F.Cálculo/Modif.	25/05/2026 14:17:53	Matrícula	9854-LXH		
Código Usuario	CLAIMS MANAGEMENT ADMINISTRATOR, S.L. - USUCAMPA - GTESTIMATE	VIN	SADFA2BN0N1032349		

Resumen

Piezas		Mano de obra		Pintura	
Fecha tarifa	01/05/2026	Total I/D MO	0,00 €	Total I/D MO Pintura	0,00 €
Total I/D Piezas	0,00 €	Subtotal Importe MO	0,00 €	Subtotal Importe MO	0,00 €
Subtotal	0,00 €	Subtotal Horas MO	37,50 €	Subtotal Horas MO	115,00 €
Pequeño Material (0,00%)	0,00 €	Total sin descuentos (1,50 h)	37,50 €	Subtotal M.O. manual (3,00 h)	75,00 €
Material anticorrosivo	0,00 €	Descuento sobre total MO (0,00%)	0,00 €	Subtotal MO sistema (4,60 h)	115,00 €
Material pintado de bajos	0,00 €	Total	37,50 €	Subtotal M.O. (7,60 h)	190,00 €
Coste envío recambios	0,00 €			Descuento sobre MO (0,00%)	0,00 €
Total sin descuentos	0,00 €			Total mano de obra	190,00 €
Dto. sobre total piezas (30,00%)	0,00 €			Total I/D Material Pintura	0,00 €
Total	0,00 €			Importe materiales	
				Subtotal material manual	60,00 €
				Subtotal material sistema	139,21 €
				Subtotal material	199,21 €
				Dto. sobre material (0,00%)	0,00 €
				Total del material	199,21 €
				Total sin descuentos	389,21 €
				Descuento sobre total Pintura (0,00%)	0,00 €
				Total	389,21 €
				<i>Sistema de pintura: Centro Zaragoza</i>	
				<i>Tipo de pintura: Bicapa</i>	
				Nº colores	1

Total					
Fijo franquicia	0,00 €	Total piezas	0,00 €	Dto. sobre el total (0,00%)	0,00 €
Porcentaje franquicia	0,00%	Total mano de obra	37,50 €	Total Tasas reciclado residuos	0,00 €
Val. max. franquicia	0,00 €	Total pintura	389,21 €	Base del impuesto	426,71 €
Val. min. franquicia	0,00 €	SubTotal	426,71 €	IVA (21%)	89,61 €
Total Franquicia	0,00 €	Total Varios	0,00 €	Total sin franquicia	516,32 €
				Total	516,32 €

Sistema de pintura Centro Zaragoza. Coste de materiales basado en los distintos precios comunicados por los fabricantes, estando sujeto a negociación y acuerdo particular.

NOTAS  Manual  No Actualizada  Sin Precio  Documentado por GT Motive  Pieza prepintada
 ± Aproximada I Incluida NI No Incluida C Condicionada por + Lanzada por - Solapada por

Reportaje Fotográfico

Nº Valoración	CMA_622302	Marca - Modelo	JAGUAR E-PACE (X540) 5P (17-)		
Fecha Alta	25/05/2026 14:15:44	CUM	JA01002	Origen	VinQuery
F.Cálculo/Modif.	25/05/2026 14:17:53	Matrícula	9854-LXH		
Código Usuario	CLAIMS MANAGEMENT ADMINISTRATOR, S.L. - USUCAMPA - GTESTIMATE	VIN	SADFA2BN0N1032349		

Equipamiento

VIN Query

ESPAÑA ESPAÑA - WAEEEX
 ETIQUETAS S/ETIQUETA DEPOSITO LIQUIDO FRENOS ESTANDAR - FD1AA
 GENERAL CAMBIO AUTOMATICO
 ADAS REGULADOR VELOCIDAD ADAPTATIVO - HLQAC
 ADAS S/ASISTENTE ANGULO MUERTO - HLLAA
 TRANSMISION S/TRANSMISION ACTIVA CALEFACT - FKDAA
 FRENOS TAPON DEPOSITO LIQUIDO FRENOS CON PICTOGRAMA - FD2AB
 FRENOS SISTEMA FRENOS DL 18" Y TR 16" - E6CAV
 DIRECCION C/BLOQUEO ELECTRONICO COLUMNA - GRBAB
 GENERAL 2.0L DIESEL AJ21D4
 EQUIPO MECANICO TUBO LLENADO COMBUSTIBLE C/INHIBIDOR - GBZAJ
 EQUIPO MECANICO DEPOSITO COMBUSTIBLE DIESEL - DG2AK
 EQUIPO ELECTRICO BATERIA H7 - HTAAM
 ANTIPOLUCION SISTEMA SCR (ADBLUE) - DG2AK
 CLIMATIZACIÓN S/CALEFACCION ADICIONAL - G2AAA
 AUDIO/MULTIMEDIA S/SISTEMA WIFI - IFJAA
 AUDIO/MULTIMEDIA S/BAIDU CARLIFE - IFFAA
 AUDIO/MULTIMEDIA ANDROID AUTO - IFBAB
 ASIENTOS SENSOR OCUPACION ASIENTO - CP5AB
 ASIENTOS CONDUCTOR ELEC C/MEMORIA - A4EAC
 ASIENTOS CONDUCTOR C/SOPORTE LUMBAR 4 VIAS - BZMAC
 VOLANTE Y MANDOS S/VOLANTE TERMICO - GTBAA
 SEGURIDAD S/AIRBAG RODILLAS - CNEAA
 AUDIO/MULTIMEDIA SISTEMA LLAMADA EMERGENCIA - HKKAF
 AUDIO/MULTIMEDIA NAVEGADOR - HKCAB/HKCA2
 AUDIO/MULTIMEDIA RADIO DIGITAL DAB - IBYAC
 INSTRUMENTACION CONSOLA APERTURA ELEC CAPO/PORTON TR - A7AAE
 INSTRUMENTACION CONSOLA CUADRO INSTRUMENTOS TFT/LCD PARCIAL - HCAA
 ACCESORIOS S/EXTINTOR - AHKAA
 ACCESORIOS ACABADO INTERIOR EBONY - 000E6/000ZH
 ACCESORIOS TOMA DE CORRIENTE AUXILIAR - J3EAB
 RETROVISORES EXT TERMICO/NO ABATIBLE ELECTRICAMENTE Y S/MEMORIA - BSHBR
 LUCES FAROS CONDUCCION IZQUIERDA - A3BAC
 LUCES REGULACION AUTOMATICA ALTURA FAROS - JEAAC
 EMBELLECEDORES ANAGRAMA PLATA - EGEBAB
 CRISTALES PARABRISAS NO TERMICO - B3MAA
 Nº SERIE 2022032349
 FECHA FABRICACIÓN 03/03/2022

POSICION DEL VOLANTE VEHICULO CON VOLANTE A LA IZQUIERDA - DR--F
 AUTOMATICO 9 VELOCIDADES - TR-EV
 PLANTA DE FABRICACION PLANTA MONTAJE GRAZ
 ADAS S/ALERTA TRAFICO TRANSVERSAL TR - HLVAA
 SUSPENSION MUELLES TR - CLASE F - DYTAG
 TRANSMISION 4X4 - DTAAB
 FRENOS PINZAS S/PINTAR - FBBAQ
 DIRECCION BLOQUEO DIRECCION - GRBAB
 TURBO-DIESEL 1997CC 120KW (163) - ENDN
 REFRIGERACION SISTEMA REFRIGERACION MOTOR MEDIO - DAAAK
 EQUIPO MECANICO DEPOSITO COMBUSTIBLE ESTANDAR - GBADB
 EQUIPO MECANICO NIVEL RENDIMIENTO MOTOR MEDIO - DAAAK
 EQUIPO ELECTRICO BATERIA MOTOR MHEV - HTXAF
 ANTIPOLUCION NORMA EU6D FINAL - DGAEC
 CLIMATIZACIÓN FREON R1234YF S/IHX - G3FAG
 AUDIO/MULTIMEDIA ESIM - IFHAB
 AUDIO/MULTIMEDIA APPLE CARPLAY - IFAAB
 ASIENTOS CINTURONES CON PRETENSOR PLP ELECTRICO LHD - CPXAP
 ASIENTOS S/CALEFACCION - A6ZAA
 ASIENTOS SIN TRASEROS CALEFACTADOS Y VENTILADOS - A6ZAA
 ASIENTOS ASIENTO ESTANDAR - BVAA6
 INSTRUMENTACION PUERTAS DOBLE CIERRE - CBSAD
 SEGURIDAD RETROVISOR INTERIOR ANTIDESLUMBRANTE AUTOMATICO - BSBFAF
 AUDIO/MULTIMEDIA MODULO TELEMATICO - ROW - IEKAJ
 AUDIO/MULTIMEDIA SISTEMA MANDO POR VOZ - IF9AB
 INSTRUMENTACION CONSOLA S/DISPLAY EN LUNA PARABRISAS - JASAA
 ADAS CAMARA VISION TR - J3KAB
 ACCESORIOS S/OPCION FUMADORES - J3CAA
 ACCESORIOS ACABADO INTERIOR MORZINE - BA5AG
 VOLANTE Y MANDOS PEDALES ESTANDAR - GCEAB
 ACCESORIOS ALARMA - HNAAD
 LUCES S/FARO ANTINEBLA - JBKAA
 LUCES FAROS LED + DRL + DI + AHBA - JBBCE
 GENERALES SOPORTE MATRICULA DL PEQUEÑO - CL8AA
 CRISTALES SIN LUNAS LATERALES Y TRASERAS PRIVACY - B3GAA
 ACCESORIOS BOCINA DOBLE - HIAAC
 PLANTA DE MONTAJE 1

Automático

INTERVALOS SERVICIO INSPECCION KILOMETROS

TODO TERRENO 5 PUERTAS - CA#WL

Reportaje Fotográfico

Nº Valoración	CMA_622302	Marca - Modelo	JAGUAR E-PACE (X540) 5P (17-)		
Fecha Alta	25/05/2026 14:15:44	CUM	JA01002	Origen	VinQuery
F.Cálculo/Modif.	25/05/2026 14:17:53	Matrícula	9854-LXH		
Código Usuario	CLAIMS MANAGEMENT ADMINISTRATOR, S.L. - USUCAMPA - GTESTIMATE	VIN	SADFA2BN0N1032349		



IMGP8317.JPG



IMGP8318.JPG



IMGP8319.JPG



IMGP8320.JPG

Reportaje Fotográfico

Nº Valoración	CMA_622302	Marca - Modelo	JAGUAR E-PACE (X540) 5P (17-)		
Fecha Alta	25/05/2026 14:15:44	CUM	JA01002	Origen	VinQuery
F.Cálculo/Modif.	25/05/2026 14:17:53	Matrícula	9854-LXH		
Código Usuario	CLAIMS MANAGEMENT ADMINISTRATOR, S.L. - USUCAMPA - GTESTIMATE	VIN	SADFA2BN0N1032349		



IMGP8321.JPG



IMGP8322.JPG



IMGP8323.JPG

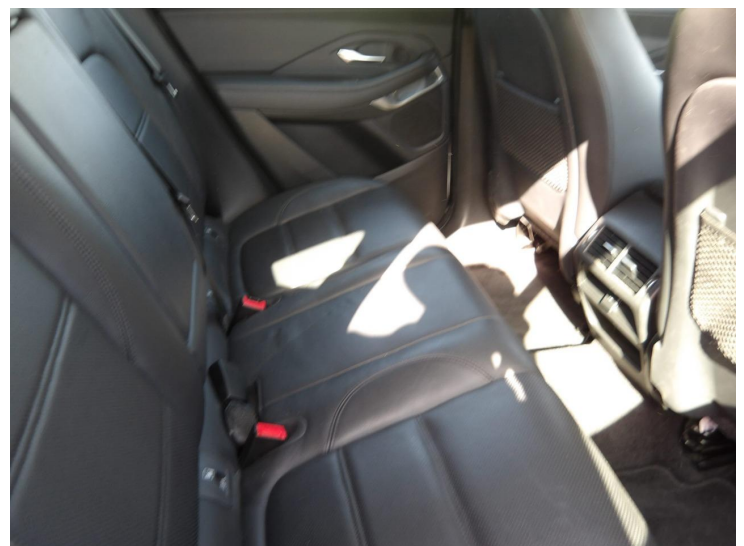

IMGP8324.JPG

Reportaje Fotográfico

Nº Valoración	CMA_622302	Marca - Modelo	JAGUAR E-PACE (X540) 5P (17-)		
Fecha Alta	25/05/2026 14:15:44	CUM	JA01002	Origen	VinQuery
F.Cálculo/Modif.	25/05/2026 14:17:53	Matrícula	9854-LXH		
Código Usuario	CLAIMS MANAGEMENT ADMINISTRATOR, S.L. - USUCAMPA - GTESTIMATE	VIN	SADFA2BN0N1032349		



IMGP8325.JPG



IMGP8326.JPG



IMGP8327.JPG



IMGP8328.JPG

Reportaje Fotográfico

Nº Valoración	CMA_622302	Marca - Modelo	JAGUAR E-PACE (X540) 5P (17-)		
Fecha Alta	25/05/2026 14:15:44	CUM	JA01002	Origen	VinQuery
F.Cálculo/Modif.	25/05/2026 14:17:53	Matrícula	9854-LXH		
Código Usuario	CLAIMS MANAGEMENT ADMINISTRATOR, S.L. - USUCAMPA - GTESTIMATE	VIN	SADFA2BN0N1032349		



IMGP8329.JPG



IMGP8330.JPG



IMGP8331.JPG



IMGP8332.JPG

Reportaje Fotográfico

Nº Valoración	CMA_622302	Marca - Modelo	JAGUAR E-PACE (X540) 5P (17-)		
Fecha Alta	25/05/2026 14:15:44	CUM	JA01002	Origen	VinQuery
F.Cálculo/Modif.	25/05/2026 14:17:53	Matrícula	9854-LXH		
Código Usuario	CLAIMS MANAGEMENT ADMINISTRATOR, S.L. - USUCAMPA - GTESTIMATE	VIN	SADFA2BN0N1032349		

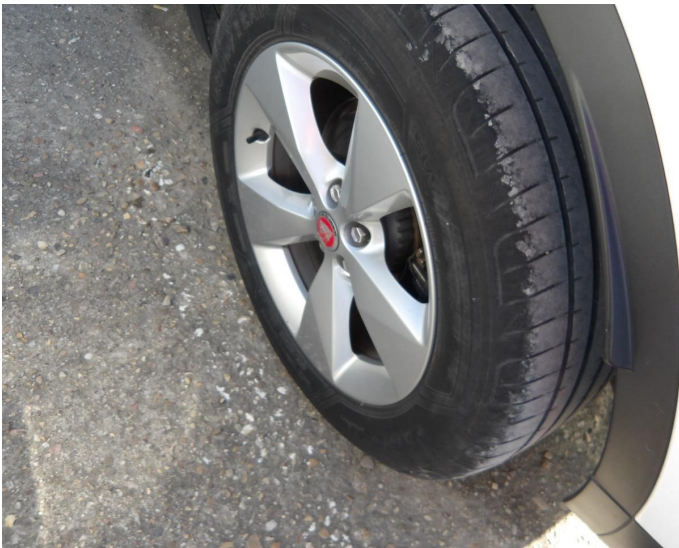

IMGP8333.JPG



IMGP8334.JPG



IMGP8335.JPG



IMGP8336.JPG

Reportaje Fotográfico

Nº Valoración	CMA_622302	Marca - Modelo	JAGUAR E-PACE (X540) 5P (17-)		
Fecha Alta	25/05/2026 14:15:44	CUM	JA01002	Origen	VinQuery
F.Cálculo/Modif.	25/05/2026 14:17:53	Matrícula	9854-LXH		
Código Usuario	CLAIMS MANAGEMENT ADMINISTRATOR, S.L. - USUCAMPA - GTESTIMATE	VIN	SADFA2BN0N1032349		



IMGP8337.JPG



IMGP8338.JPG



IMGP8339.JPG



IMGP8340.JPG

Reportaje Fotográfico

Nº Valoración	CMA_622302	Marca - Modelo	JAGUAR E-PACE (X540) 5P (17-)		
Fecha Alta	25/05/2026 14:15:44	CUM	JA01002	Origen	VinQuery
F.Cálculo/Modif.	25/05/2026 14:17:53	Matrícula	9854-LXH		
Código Usuario	CLAIMS MANAGEMENT ADMINISTRATOR, S.L. - USUCAMPA - GTESTIMATE	VIN	SADFA2BN0N1032349		



IMGP8341.JPG



IMGP8314.JPG



IMGP8315.JPG



IMGP8313.JPG

Reportaje Fotográfico

Nº Valoración	CMA_622302	Marca - Modelo	JAGUAR E-PACE (X540) 5P (17-)		
Fecha Alta	25/05/2026 14:15:44	CUM	JA01002	Origen	VinQuery
F.Cálculo/Modif.	25/05/2026 14:17:53	Matrícula	9854-LXH		
Código Usuario	CLAIMS MANAGEMENT ADMINISTRATOR, S.L. - USUCAMPA - GTESTIMATE	VIN	SADFA2BN0N1032349		



IMGP8316.JPG