

» Übersicht

Auftrags-Nr: 1002367321
Besichtigt am: 23.04.2026 12:00
Berichts-Nr: 10480879
FIN: VSSZZZKL6PR034442



Fahrzeugansicht - diagonal
vorne links



Fahrzeugansicht - diagonal
hinten rechts



Innenraum - Cockpit mit
Laufleistung

» Fahrzeugdaten

Fahrzeugkategorie:	Personenkraftwagen
Fahrzeugart:	Kombi
Hersteller:	Seat
Modell:	Leon
HSN / TSN:	7593 / AQE
Erstzulassungsdatum:	24.04.2023
Laufleistung:	64.885 km
Nachweis Kilometerstand:	Abgelesen
Farbe:	Mitternachtsschwarz
Farbe Dach:	Mitternachtsschwarz
Antriebsart:	Frontantrieb
Motorisierung/Kraftstoff:	Diesel
Hubraum:	2.000 ccm
Leistung:	85 kW (116 PS)
Fahrzeuglänge:	
Fahrzeughöhe:	
Fahrzeugbreite:	
Zulässiges Gesamtgewicht:	
Radstand:	
Anzahl Achsen:	2
Zylinder:	4
Schadstoffklasse:	Euro 6
Anzahl Türen:	4
Anzahl Sitze:	5
Getriebe:	Schaltgetriebe 6-Gang
Polsterart:	Stoff
Interieurfarbe:	Warmgrau - Kristallgrau
Anzahl vorhandene Schlüssel:	2

» Dokumente & Wartung

Nächste HU:	04.2026
Zulassungsbescheinigung (ZBT1 Original) vorhanden:	Nein
Zulassungsbescheinigung entgegengenommen:	Nein
Kennzeichen entgegengenommen:	Keine
Wartungsheft:	Digital
Wartungsnachweis:	Nicht prüfbar
Datum der letzten Wartung:	
Km-Stand bei letzter Wartung:	

» Fahrzeugausstattung

"Reference"-Paket	Einton-Signalhorn
10"-Navigationssystem "+"	Elektrische Luftzusatzheizung
12 Volt-Steckdose im Kofferraum	Entriegelung Heckklappe/Deckel hinten von außen
4 Lautsprecher (passiv)	Entriegelung Hintersitz Standard
4 Zyl.Dieselmotor 2,0L Aggr. 05L.C	Extern, USB Typ-C nur Datenbuchse(n)
4-Zyl.-Turbodiesel 2,0 l/85 kW (4V) TDI Common Rail Grundmotor: T0N/T6M/TL4/TR1, TDI	Fahrersitz mit Lordose
6-Gang-Schaltgetriebe "M6"	Fahrzeuge ohne besonderen Produktaufwertungsmaßnahmen
Abgaskonzept, EU6 AP	Fahrzeugklassen-Differenzierung -5FN-
Abwicklung Serie	Federbereich 07 nur Einbausteuerung keine Bedarfsprognose
Airbag FS und BFS, ohne Knieairbag, mit BFS-Deaktivierung	Fensterheber mit Komfortschaltung und Abschaltsicherung, elektrisch
Antenne nur für FM Empfang, Diversity	Fertigungsablauf Standard
Armaturentafel Standard	Feststellbremse
Aufkleber/Schilder, deutsch-französisch-holländisch	Formteilhimmel ungeteilt
Außen-Sound Standard	FPK-Medium
Außenspiegel elektr. einstellbar, separat beheizbar	Frei konfigurierbares Kombiinstrument
Außenspiegel Fahrerseite konvex, Beifahrerseite konvex	Front Assist mit Warnen und Bremsen auf Fahrzeuge, Fußgänger und Radfahrer
Außenspiegelgehäuse lackiert	Frontantrieb
Batterie 420A (70Ah)	Fußhebelwerk "Standard"
Batterie/Generator Kapazität Standard	Gepäckraumabdeckung, schiebbar
Bauteilesatz ohne länderspezifische Bauvorschrift	Gepäckraumauskleidung mit Staufächern
Betriebserlaubnis Nachtrag	Geschwindigkeitsregelanlage plus Speed-Limiter
Betriebsspannung 12 V	Gewichtsbereich 8 nur Einbausteuerung keine Bedarfsprognose
Bordliteratur in Deutsch	Grossabnehmer und Behörden-Ausführung
Bordwerkzeug	Gurtkontrolle, E-Kontakt vorn und hinten, optisch und akustisch
BRS für Fahrzeuge ohne E-Antrieb (ESC und eBKV)	Heckscheiben-Wisch-Waschanlage mit Intervallschaltung
Climatronic (1-Zonen)	Heckspoiler
Dachreling, schwarz	Hinterachse "Standard"
Dämpfung hinten,Basis 1	Höheneinstellung, manuell, li.Vordersitz
Dämpfung vorn	Instrumenteneinsatz, Anzeige in KM/H
Datenträger für EU, integriert	Kältemittel R1234yf
Dekor-Einlagen für Konsole	Keine Aktionsausführung
Differenzialsperre (XDS) Dynamische Traktions Hilfe	Kennzeichenträger vorn (groß)
Digitaler Radioempfang	Kindersitzverankerung für Kindersitzsystem I-Size, 2 x top tether und Kindersitzverankerung vorn BF-Seite
Drehstromgenerator 140 A	Klappbare Haltegriffe, mehrteilig
Drei.-Automatikgurte vorn	Klimakomfortscheibe
Dreip.Automatikgurte hinten außen mit ECE-Label	Kopfstützen hinten (3 Stück)
Dreipunkt-Automatikgurt für mittleren Fondsitz	Kopfstützen vorn
Einbau Differenzierung für Getriebe "MQ 281" -- Fahrzeugteile	Kraftstoffsystem Diesel
--	Landesverkaufsprogramm Deutschland
Einparkhilfe	
Einstiegleisten in den Türausschnitten aus Kunststoff	

LED- Hauptscheinwerfer	Ohne Mittelarmlehne vorn
Ledermultifunktionslenkrad, beheizbar	Ohne Mode3 Ladekabel
Lendenwirbelstütze, manuell einstellbar für linke Vordersitzlehne	Ohne Nebelscheinwerfer
Leseleuchte vorn	Ohne Oberflächenschutz mit zusätzlichen Transportschutzmaßnahmen
Leuchtweitenregulierung	Ohne Scheinwerferreinigungsanlage, ohne Waschwasser-Standanzeige
Linkslenker	Ohne Schriftzugsatz (ohne Typbezeichnung)
Mapcare: Update des Kartenmaterials für Navigationssystem, inklusive Kartenmaterial	Ohne Schubladen unter den Vordersitzen
Mirror Link plus Wireless "App" plus RSE (Vorbereitung)	Ohne Sitzbelüftung/Massagesitze
Mit Ausweichunterstützung mit Abbiegeassistent	Ohne Sonderspezifikationen
Mit Multifunktionskamera	Ohne Spurwechselassistent
Modul Boden hinten Ausführung 4	Ohne Stabilisator hinten
Müdigkeitserkennung	Ohne Systeme für den Fahrzeugzugang
Navigationsgerät-High	Ohne Tilgergewicht Lenkrad
Nebelschlussleuchte	Ohne Trennwand
Nicht Heissland	Ohne Überführungsausrüstung
Nichtraucherausführung	Ohne Verbandmaterial, ohne Warndreieck
Normalsitze vorn	Ohne Verkehrszeichenerkennung
Ohne "drive select"	Ohne Vorbereitung für VTS (Vehicle-Tracing System)
Ohne 2. Batterie	Ohne Vorfeldbeleuchtung / Projektionsleuchte (Spiegel)
Ohne Aktivkohlebehälter mit SCR	Ohne zus. Geräuschkämpfungsmaßnahmen für Innenraum
Ohne alternativ-Antriebssystem	Ohne zus. Karosserieabdeckungen seitlich(Steinschlagschutz)
Ohne Alu/Chrom-Paket	Ohne zus. Leuchten (Beleuchtungen innen)
Ohne Anhängervorrichtung	Ohne zus. Triebwerks-Unterschutz
Ohne beheizbare Scheibenwaschdüsen	Ohne Zusatz-/Standheizung
Ohne Berg-Anfahr/ Abfahrhilfe/ Komfort- fahrhilfe	Ohne zusätzliche Bereifung
Ohne besondere Karosseriemaßnahmen	Online-Dienst, mit OCU, mit Head Unit Codierung, ohne WFS-Verbund
Ohne Car2X	Optionsinfotainment (MIB3)
Ohne connect Paket 1	Pan-European-eCall
Ohne Dacheinsatz (Volldach)	Pannen-Set
Ohne Dekorfolien/Embleme	Radschrauben Standard
Ohne Elektromotor (Hybrid)	Radstand
Ohne erweitertem Sicherheitssystem	Rechtsverkehr
Ohne Feuerlöscher	Regionscode " ECE " für Radio
Ohne Fußmatten	Reifen 205/55 R16 91V
Ohne Gepäck-Netze/Taschen an Rückenlehnen	Reifen ohne Festlegung der Reifenmarke
Ohne Head-Up Display	Reifendruckkontrolle
Ohne Individualeinbau	Rücksitzbank ungeteilt, Lehne geteilt umlegbar
Ohne Kamerasysteme/Umfeldsensorik	SBBR-Leuchte in LED-Technik
Ohne Kompensator	Schalthebelknopf/-Griff in Leder
Ohne Ladekabel	Scheiben seitlich und hinten in Wärmeschutzverglasung
Ohne Lehnenentriegelung für Vordersitze	Scheibenbremsen hinten
Ohne Lichtassistent	Scheibenbremsen vorn

Scheibenwischer-Intervallschaltung mit Potentiometer (4-stufig)

SEAT CONNECT gen3 - Medien & Internet

SEAT CONNECT gen3 - Sicherheit & Service, Remote-Zugriff und Online-Infotainment

Seitenairbag vorn, mit Kopfairbag und Interaktionsairbag vorn

Serienkraftstoff-Erstbefüllung

Serviceanzeige 30000 km oder 2 Jahre (variabel)

Servolenkung, geschwindigkeitsabhängig (Servotronic)

Sicherheitsinnenspiegel abblendbar

Sitzbezüge in Stoff

Sitzheizung für Vordersitze getrennt regelbar

Sonnenblenden ohne Spiegel mit Ticketasche auf Fahrerseite plus Airbag-Label auf der Sonnenblende

Spezielles Typschild für EG für M1-Pkw

Sprachsteuerung

Spurhalteassistent

Stabilisator vorn

Stahlräder 6 1/2J x 16 Gewichtsoptimiert

Standardausstattung REFERENCE

Standardelektrik

Standard-Klimazonen

Start/Stop-Anlage mit Rekuperation

Stoßfänger Standard

Tagesfahrlichtschaltung mit Assistenzfahrlicht

Telefonvorbereitung für Handy

Tür und Seitenverkleidung

Typprüfland Deutschland

Typzeichen und Firmenemblem

Ultraschall-Einparkhilfe hinten

UWB fähiges Land und Trägerfrequenz 433,92 bis 434,42Mhz

Variables Ladebodenkonzept

Variant/Avant LEON Sportstourer

Variante Grundausstattung

Wartungsintervallverlängerung

Wegfahrsperrung elektronisch

Werksinterne Steuerung Selbstabholer

Winterpaket: Sitzheizung vorn und Lenkradheizung

Zentralverriegelung "Keyless-Go" ohne Safesicherung

Zierleisten Standard

» Bereifung

MONTIERTE BEREIFUNG

Hersteller	Ort	Position	Typ	Felge	Dimension	Profiltiefe
Nexen	Vorne	Links	Sommer	Stahl	205/55 R 16 91 V	5,0 mm
Nexen	Vorne	Rechts	Sommer	Stahl	205/55 R 16 91 V	5,0 mm
Nexen	Hinten	Links	Sommer	Stahl	205/55 R 16 91 V	4,0 mm
Nexen	Hinten	Rechts	Sommer	Stahl	205/55 R 16 91 V	4,0 mm

Reifen zulässig: Ja

Reifen verkehrssicher: Ja

ERSATZ-/NOTRAD & ZUBEHÖR

Bordwerkzeug vorhanden: Ja

Tirefit vorhanden: Ja

Tirefit Ablaufdatum: 11.2026

Kompressor vorhanden: Ja

» Wertmindernde Faktoren

Nr	Bauteil	Schadensbeschreibung	Reparaturempfehlung
1	Motorhaube Dämmmatte	Beschädigt	Ersetzen

» Gebrauchsspuren

Nr	Bauteil	Schadensbeschreibung	Reparaturempfehlung
1	Windschutzscheibe	Steinschlag	Akzeptabel (Gebrauchsspur)
2	Motorhaube	Steinschlag	Akzeptabel (Gebrauchsspur)
3	Stoßfänger vorne	Steinschlag	Akzeptabel (Gebrauchsspur)

» Merkantile Wertminderung

Vorschäden bekannt:	Nein
Vorschäden feststellbar:	Nein
Nachlackierungen vorhanden:	Nein
Lackschichtdickenmessung durchgeführt:	Ja - ohne Auffälligkeiten/Abweichungen

ERGEBNISSE DER LACKSCHICHTDICKENMESSUNG

Die Messwerte lagen im üblichen Bereich.

Pro Bauteil wurden mindestens 3 Messungen durchgeführt.

» Hinweise zum Zustandsbericht

Angaben zum Auftrag und zum Bewertungsumfang:

Es wurde der Auftrag erteilt, einen Zustandsbericht über das beschriebene Fahrzeug zu erstellen.

Die Fahrzeugzustandsbewertung erfolgte auftragsgemäß auf Basis der vom Auftraggeber vorgegebenen Standards für Fahrzeugbewertungen. Die Feststellungen im Einzelfall trifft der Sachverständige aufgrund eigener Sachkunde und nach eigenem sachverständigen Ermessen.

Fahrzeug-Identifizierung:

VSSZZZKL6PR034442

FIN abgelesen und stimmt mit Unterlagen überein

Allgemeinzustand:

Gereinigt

Besichtigungsbedingungen:

Ausreichend

Hebebühne/Hubmittel benutzt:

Nein

Motorenlauf durchgeführt:

Ja

Fahrprobe durchgeführt:

Nein

» Sonstige Bemerkungen

Vorliegendes Exemplar wurde auf elektronischem Wege erzeugt. Es ist ohne Originalunterschrift gültig.

» Ansichtsfotos



Fahrzeugansicht - diagonal vorne links



Fahrzeugansicht - diagonal vorne rechts



Fahrzeugansicht - diagonal hinten links



Fahrzeugansicht - diagonal hinten rechts



Innenraum - Cockpit mit Laufleistung



Equipment - Bordwerkzeug



Seitenansicht - Schweller links



Seitenansicht - Schweller rechts



Fahrzeug - Typenschild/Fahrgestellnummer



Räder - Rad montiert vorne links

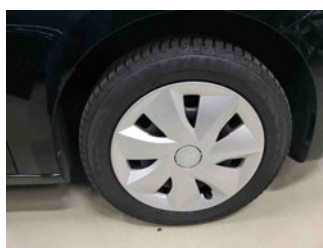

Räder - Rad montiert vorne rechts



Räder - Rad montiert hinten links



Räder - Rad montiert hinten rechts

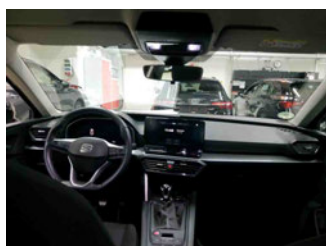

Innenraum - Mittelkonsole



Fahrzeug - Motorraum offen



Equipment - Boardmappe/ Securitybag



Innenraum - Kofferraum



Fahrzeug - Serviceunterlagen /
Wartungsnachweis



Innenraum - vorne

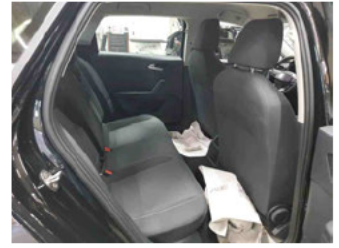

Innenraum - hinten



Räder - Haltbarkeitsdatum
Tirefit



Innenraum -
Navigationsgerät/Radio

» Beschädigungsfotos

WERTMINDERNDE FAKTOREN

1 - Motorhaube Dämmmatte - Beschädigt - Ersetzen



GEBRAUCHSSPUREN

1 - Windschutzscheibe - Steinschlag - Akzeptabel (Gebrauchsspur)

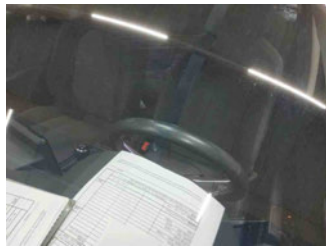

2 - Motorhaube - Steinschlag - Akzeptabel (Gebrauchsspur)



3 - Stoßfänger vorne - Steinschlag - Akzeptabel (Gebrauchsspur)

