

W1K1186841N312282

Angaben zum Fahrzeug

Halter		Besichtigungszustand	ausreichend
Kennzeichen		Laufleistung (abgelesen)	46.151 km
Hersteller	Mercedes-Benz	Restlauf bis Service	11 Tag(e)
Typ/Modell	CLA 180	HU (Bericht lag vor)	06/2027
Fahrgestellnummer	W1K1186841N312282	Leistung / Hubraum	100 kW / 1.332 ccm
Erstzulassung	18.05.2022	Polster/Farbe	/
Letzte Wartung		Lackierung	
Kraftstoffart	Benzin	Getriebe	Manuell

Zustandsbericht

Wertmindernde Faktoren

Nr.	Bauteilgruppe	Beschreibung
1	Unterlagen	Serviceheft (Wartungsnachweise fehlen) - kein Abzug
2	Rad/Reifen	Leichtmetallfelge vorn links - verkratzt / verschürft - Wertminderung
3	Rad/Reifen	Leichtmetallfelge vorn rechts - verkratzt / verschürft - Wertminderung
4	Seitenwand rechts	Einstieg - verkratzt / verschürft - Smart Repair
5	Tür vorn rechts	Tür - verkratzt / verschürft - Smart Repair
6	Stoßfänger vorn	Stoßfänger vorn - verkratzt / verschürft - Smart Repair
7	Stoßfänger hinten	Spoiler - verkratzt / verschürft - erneuern
8	Sonstiges	Inspektion/Wartung - fällig - erneuern
9	Rad/Reifen	Leichtmetallfelge hinten rechts - verkratzt / verschürft - erneuern
10	Verglasung	Frontscheibe (Rissbildung) - Steinschlag - erneuern
11	Seitenwand links	Seitenwand - Delle / Lackschaden - instandsetzen und lackieren
12	Tür vorn links	Tür - verkratzt / verschürft - instandsetzen und lackieren
13	Stoßfänger hinten	Stoßfänger hinten - beschädigt - erneuern
14	Tür hinten rechts	Tür - verformt - erneuern
15	Seitenwand rechts	Seitenwand - verformt - erneuern

Gebrauchsspuren

Nr.	Bauteilgruppe	Beschreibung
1	Tür hinten links	Türkante - verkratzt / verschürft - kein Abzug
2	Tür vorn links	Türkante - verkratzt / verschürft - kein Abzug
3	Karosserie	Karosserie (Steinschläge) - Kratzer - kein Abzug

Fehlteile

Fehlteil



Vorschäden

Nr.	Vorschaden
1	Seite rechts, Angabe durch Nutzer/Auftraggeber

Festgestellte Nachlackierungen

Nr.	Ort
Keine feststellbar	

Hauptbereifung

Achse	Reifengröße	Hersteller	Reifentyp	Profiltiefe	Verktgl.	Zul.
1	225/45 R18 91W	Bridgestone	Sommerreifen	5mm - 5mm	i.O.	
2	225/45 R18 91W	Bridgestone	Sommerreifen	6mm - 6mm	i.O.	

Zusatzbereifung

Achse	Reifengröße	Hersteller	Reifentyp	Profiltiefe	Verktgl.	Zul.
1	205/60 R16 96H	Goodyear	Winterreifen	7mm - 7mm	i.O.	
2	205/60 R16 96H	Goodyear	Winterreifen	8mm - 8mm	i.O.	

Der Verschleißzustand sowie evtl. Schäden an der Bereifung sind wertmäßig berücksichtigt.

Bemerkungen

Keine Gewähr auf Vollständigkeit und
Richtigkeit der angezeigten Ausstattung.
Techn. Änderungen vorbehalten
Das Fahrzeug weist dem Alter, der Laufleistung und dem
Einsatzzweck entsprechende Gebrauchsspuren auf.
elektr. Komponenten geprüft, i. O.

Lackwerte geprüft, i. O.

TÜV SÜD Auto Service GmbH **Besichtigungsort**
Römeräcker 1 SAP Walldorf
76351 Linkenheim - Hochstetten 69190 Walldorf

Besichtigungsdatum: 22.06.2026
Protokollnummer: 46083427
Anlieferungsdatum: 22.06.2026



Angaben zum Fahrzeug

Hersteller	Mercedes-Benz	Besichtigungszustand	ausreichend
Typ/Modell	CLA 180	Laufleistung (abgelesen)	46.151 km
Fahrgestellnummer	W1K1186841N312282	Erstzulassung	18.05.2022

Angaben zum Auftrag:

Auftragsgemäß erfolgte die Fahrzeugzustandsbewertung in demontagefreien Zustand.

Fahrzeug-Identifizierung:

Die Fahrzeug-Identifizierungsnummer (FIN) wurde am Fahrzeug abgelesen und die Übereinstimmung im Verlauf der Besichtigung durch den Unterzeichner mit den vorgelegten Unterlagen festgestellt.

Besichtigungsbedingungen:

Die Besichtigungsbedingungen waren zur Beurteilung des Fahrzeuges ausreichend.

Allgemeinzustand:

Das Fahrzeug weist dem Alter und Einsatzzweck entsprechende Gebrauchsspuren auf.

Übersichtsfotos



Abbildung 1: Schräg vorne



Abbildung 2: Schräg vorne



Abbildung 3: Schräg hinten



Abbildung 4: Schräg hinten



Abbildung 5: Innenraum



Abbildung 6: Innenraum



Abbildung 7: Innenraum



Abbildung 8: Innenraum



Abbildung 9: Innenraum



Abbildung 10: Sonstiges



Abbildung 11: Sonstiges



Abbildung 12: Sonstiges



Abbildung 13: Sonstiges

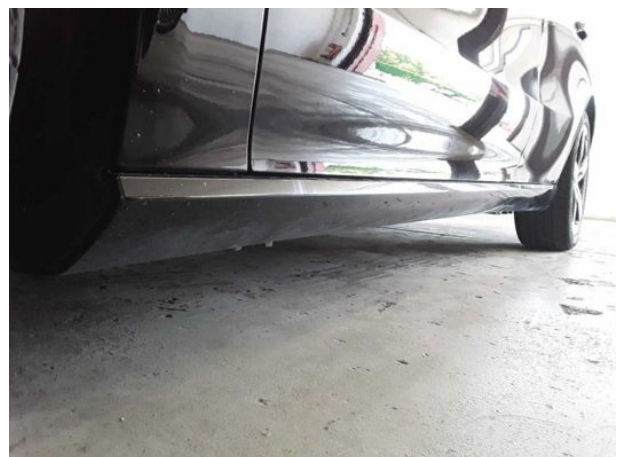

Abbildung 14: Sonstiges



Abbildung 15: Sonstiges



Abbildung 16: Sonstiges



Abbildung 17: Sonstiges



Abbildung 18: Sonstiges

TÜV SÜD Auto Service GmbH **Besichtigungsort**
Römeräcker 1 SAP Walldorf
76351 Linkenheim - Hochstetten 69190 Walldorf

Besichtigungsdatum: 22.06.2026
Protokollnummer: 46083427
Anlieferungsdatum: 22.06.2026



Abbildung 19: Sonstiges



Abbildung 20: Sonstiges

Beschädigungsfotos



Beschädigung #2: Rad/Reifen: Leichtmetallfelge vorn links - verkratzt / verschürft - Wertminderung

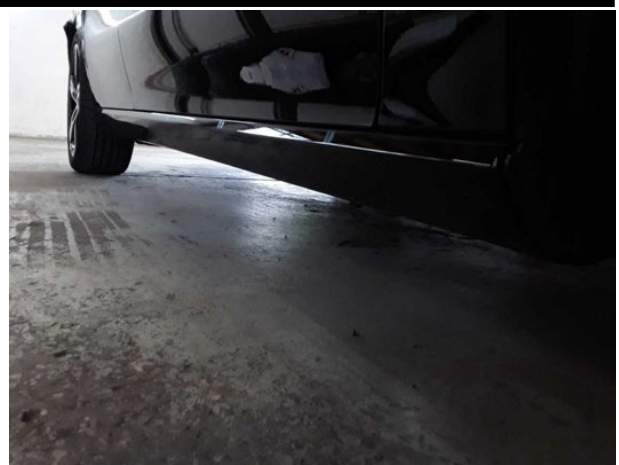

Beschädigung #2: Rad/Reifen: Leichtmetallfelge vorn links - verkratzt / verschürft - Wertminderung



Beschädigung #2: Rad/Reifen: Leichtmetallfelge vorn links - verkratzt / verschürft - Wertminderung



Beschädigung #3: Rad/Reifen: Leichtmetallfelge vorn rechts - verkratzt / verschürft - Wertminderung



Beschädigung #3: Rad/Reifen: Leichtmetallfelge vorn rechts - verkratzt / verschürft - Wertminderung



Beschädigung #3: Rad/Reifen: Leichtmetallfelge vorn rechts - verkratzt / verschürft - Wertminderung



Beschädigung #4: Seitenwand rechts: Einstieg - verkratzt / verschürft - Smart Repair



Beschädigung #5: Tür vorn rechts: Tür - verkratzt / verschürft... Smart Repair



Beschädigung #5: Tür vorn rechts: Tür - verkratzt / verschürft - Smart Repair



Beschädigung #6: Stossfänger vorn: Stossfänger vorn - verkratzt / verschürft - Smart Repair



Beschädigung #6: Stossfänger vorn: Stossfänger vorn - verkratzt / verschürft - Smart Repair



Beschädigung #7: Stossfänger hinten: Spoiler - verkratzt / verschürft - erneuern



Beschädigung #7: Stossfänger hinten: Spoiler - verkratzt / verschürft - erneuern



Beschädigung #8: Sonstiges: Inspektion/Wartung - fällig - erneuern



Beschädigung #9: Rad/Reifen: Leichtmetallfelge hinten rechts - verkratzt / verschürft - erneuern



Beschädigung #9: Rad/Reifen: Leichtmetallfelge hinten rechts - verkratzt / verschürft - erneuern

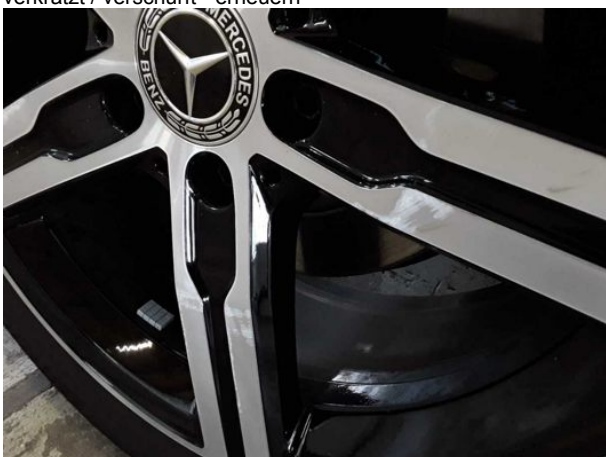

Beschädigung #9: Rad/Reifen: Leichtmetallfelge hinten rechts - verkratzt / verschürft - erneuern



Beschädigung #9: Rad/Reifen: Leichtmetallfelge hinten rechts - verkratzt / verschürft - erneuern

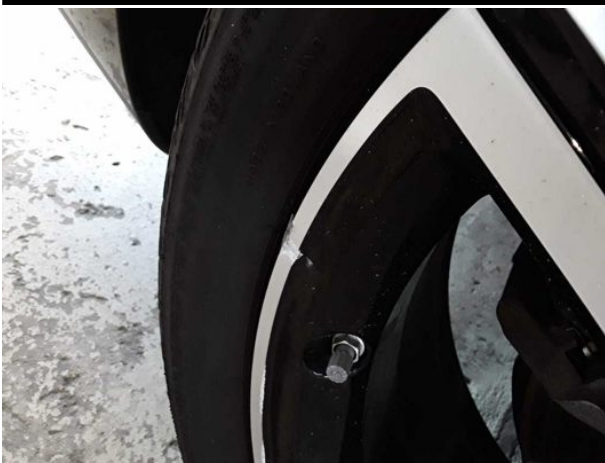

Beschädigung #9: Rad/Reifen: Leichtmetallfelge hinten rechts - verkratzt / verschürft - erneuern



Beschädigung #10: Verglasung: Frontscheibe (Rissbildung) - Steinschlag - erneuern

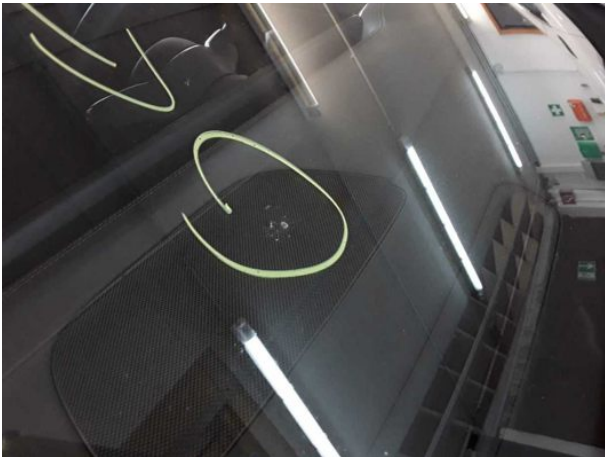

Beschädigung #10: Verglasung: Frontscheibe (Rissbildung) - Steinschlag - erneuern



Beschädigung #11: Seitenwand links: Seitenwand - Delle / Lackschaden - instandsetzen und lackieren



Beschädigung #11: Seitenwand links: Seitenwand - Delle / Lackschaden - instandsetzen und lackieren



Beschädigung #11: Seitenwand links: Seitenwand - Delle / Lackschaden - instandsetzen und lackieren



Beschädigung #12: Tür vorn links: Tür - verkratzt / verschürft - instandsetzen und lackieren



Beschädigung #12: Tür vorn links: Tür - verkratzt / verschürft - instandsetzen und lackieren



Beschädigung #13: Stossfänger hinten: Stossfänger hinten - beschädigt - erneuern



Beschädigung #13: Stossfänger hinten: Stossfänger hinten - beschädigt - erneuern



Beschädigung #13: Stossfänger hinten: Stossfänger hinten - beschädigt - erneuern



Beschädigung #13: Stossfänger hinten: Stossfänger hinten - beschädigt - erneuern



Beschädigung #14: Tür hinten rechts: Tür - verformt - erneuern

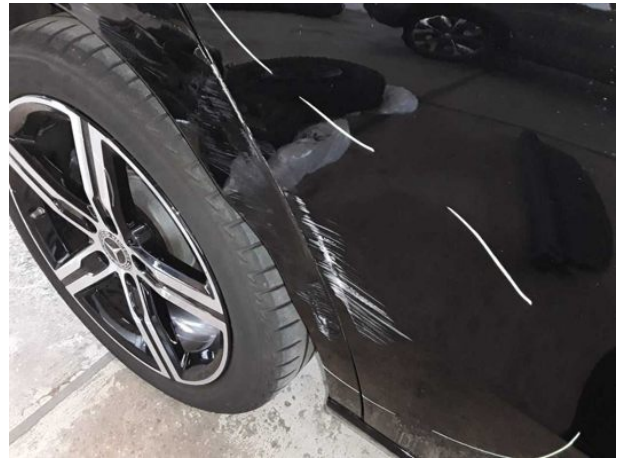

Beschädigung #14: Tür hinten rechts: Tür - verformt - erneuern



Beschädigung #14: Tür hinten rechts: Tür - verformt - erneuern



Beschädigung #15: Seitenwand rechts: Seitenwand - verformt - erneuern



Beschädigung #15: Seitenwand rechts: Seitenwand - verformt - erneuern



Beschädigung #15: Seitenwand rechts: Seitenwand - verformt - erneuern

TÜV SÜD Auto Service GmbH
Römeräcker 1
76351 Linkenheim - Hochstetten

Besichtigungsort
SAP Walldorf
69190 Walldorf

Besichtigungsdatum: 22.06.2026
Protokollnummer: 46083427
Anlieferungsdatum: 22.06.2026



Beschädigung #15: Seitenwand rechts: Seitenwand - verformt - erneuern



Checkliste

Vorhanden	Name
<input type="checkbox"/>	ABE
<input type="checkbox"/>	Abschleppöse
<input type="checkbox"/>	Anhängekupplung abnehmbar
<input type="checkbox"/>	Antenne
<input type="checkbox"/>	Bordbuchmappe
<input type="checkbox"/>	Bordwerkzeug
<input type="checkbox"/>	Consumer Kabelkit
<input type="checkbox"/>	Fernbedienung Standheizung
<input type="checkbox"/>	Ladekabel
<input type="checkbox"/>	Laderaumabdeckung / Rollo
<input type="checkbox"/>	Leichtmetallfelgensatz komplett
<input type="checkbox"/>	Navigations Datenträger
<input type="checkbox"/>	Schlüssel Anhängerkupplung
<input type="checkbox"/>	Serviceheft
<input type="checkbox"/>	Tirefit Füllmittel
<input type="checkbox"/>	Tirefit komplett
<input type="checkbox"/>	Tirefit Kompressor
<input type="checkbox"/>	Windschott

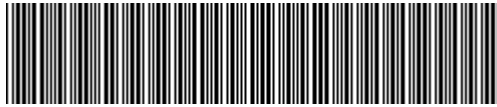

W1K1186841N312282

Vehicle details

Operator		Inspection condition	sufficient
License number		Mileage (Read)	46,151 km
Manufacturer	Mercedes-Benz	Next maintenance in	11 Tag(e)
Type / Model	CLA 180	Main inspection (Report on hand)	06/2027
Vehicle Identification number	W1K1186841N312282	Power / Engine displacement	100 kW / 1,332 ccm
First registration	18 May 2022	Upholstery/Colour	/
Last maintenance		Paintwork	
Fuel type	Petrol	Gearbox	Manual

Zustandsbericht

Value reducing factors

No.	Component group	Description
1	Documents	Service book (Wartungsnachweise fehlen) - No deduction
2	Wheel / tyres	Alloy rim - front left side - Scratched - Loss in value
3	Wheel / tyres	Alloy rim - front right side - Scratched - Loss in value
4	Side panel - rear right side	Sill - Scratched - Smart repair
5	Door - front right side	Door - Scratched - Smart repair
6	Front bumper	Front bumper - Scratched - Smart repair
7	Rear bumper	Spoiler - Scratched - Replace
8	Misc.	Inspection / maintenance - Due - Replace
9	Wheel / tyres	Alloy rim - rear right side - Scratched - Replace
10	Vehicle glazing	Windscreen (Rissbildung) - Stone chips - Replace
11	Side panel - rear left side	Side panel - Dent / paintcoat damage - Repair and paint
12	Door - front left side	Door - Scratched - Repair and paint
13	Rear bumper	Rear bumper - Damaged - Replace
14	Door - rear right side	Door - Deformed - Replace
15	Side panel - rear right side	Side panel - Deformed - Replace

Wear and tear

No.	Component group	Description
1	Door - rear left side	Door edge - Scratched - No deduction
2	Door - front left side	Door edge - Scratched - No deduction
3	Body	Body (Steinschläge) - Scratch(es) - No deduction

Missing parts

Missing part



Previous damages

No.	Previous damage
1	Side right, Provided by user / customer

Detected repainting

No.	Location
None detectable	

Main tyres

Axle	Tyre size	Manufacturer	Type of tyre	Tread depth	Roadworthy	Permissibility
1	225/45 R18 91W	Bridgestone	Summer tyres	5mm - 5mm	o.k.	
2	225/45 R18 91W	Bridgestone	Summer tyres	6mm - 6mm	o.k.	

Additional tyres

Axle	Tyre size	Manufacturer	Type of tyre	Tread depth	Roadworthy	Permissibility
1	205/60 R16 96H	Goodyear	Winter tyres	7mm - 7mm	o.k.	
2	205/60 R16 96H	Goodyear	Winter tyres	8mm - 8mm	o.k.	

The wear and tear condition and possible damages to the tyres are considered in the value.

Comments

Keine Gewähr auf Vollständigkeit und
Richtigkeit der angezeigten Ausstattung.
Techn. Änderungen vorbehalten
Das Fahrzeug weist dem Alter, der Laufleistung und dem
Einsatzzweck entsprechende Gebrauchsspuren auf.
elektr. Komponenten geprüft, i. O.

Lackwerte geprüft, i. O.

TÜV SÜD Auto Service GmbH
Römeräcker 1
76351 Linkenheim - Hochstetten

Inspection location
SAP Walldorf
69190 Walldorf

Inspection date: 22 Jun 2026
Protocol number: 46083427
Delivery date: 22 Jun 2026



Vehicle details

Manufacturer	Mercedes-Benz	Inspection condition	sufficient
Type / Model	CLA 180	Mileage (Read)	46,151 km
Vehicle Identification number	W1K1186841N312282	First registration	18 May 2022

Details of the order:

In accordance with the contract, the evaluation of vehicle's condition was performed without the vehicle being disassembled.

Vehicle identification:

The vehicle identification number (VIN) was read from the vehicle and its conformity with the submitted documents was confirmed by the undersigned during the inspection.

Inspection conditions:

The inspection conditions were sufficient for the assessment of the vehicle.

General condition:

The vehicle shows traces of wear and tear corresponding to its age and purpose



Overview pictures



Figure 1: Diagonal front



Figure 2: Diagonal front



Figure 3: Diagonal rear



Figure 4: Diagonal rear



Figure 5: Interior



Figure 6: Interior



Figure 7: Interior



Figure 8: Interior



Figure 9: Interior



Figure 10: Misc.



Figure 11: Misc.

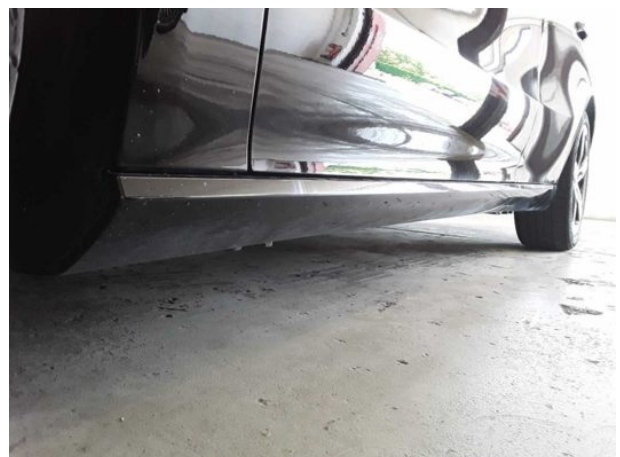

Figure 12: Misc.



Figure 13: Misc.



Figure 14: Misc.



Figure 15: Misc.



Figure 16: Misc.



Figure 17: Misc.



Figure 18: Misc.

TÜV SÜD Auto Service GmbH
Römeräcker 1
76351 Linkenheim - Hochstetten

Inspection location
SAP Walldorf
69190 Walldorf

Inspection date: 22 Jun 2026
Protocol number: 46083427
Delivery date: 22 Jun 2026



Figure 19: Misc.

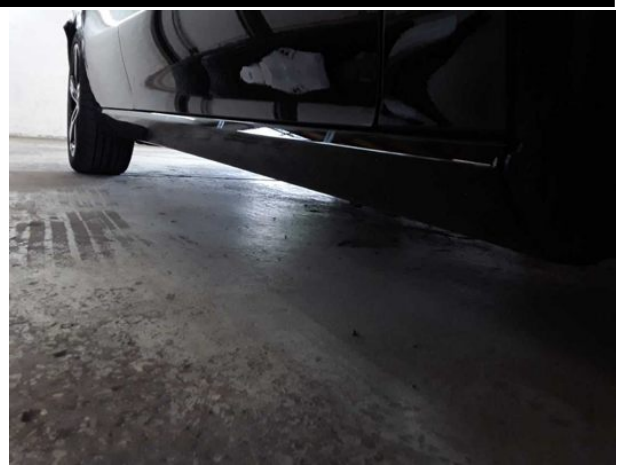

Figure 20: Misc.

Pictures of damage



Damage #2: Wheel / tyres: Alloy rim - front left side - Scratched - Loss in value



Damage #2: Wheel / tyres: Alloy rim - front left side - Scratched - Loss in value



Damage #2: Wheel / tyres: Alloy rim - front left side - Scratched - Loss in value



Damage #3: Wheel / tyres: Alloy rim - front right side - Scratched - Loss in value



Damage #3: Wheel / tyres: Alloy rim - front right side - Scratched - Loss in value



Damage #3: Wheel / tyres: Alloy rim - front right side - Scratched - Loss in value



Damage #4: Side panel - rear right side: Sill - Scratched - Smart repair



Damage #5: Door - front right side: Door - Scratched - Smart repair



Damage #5: Door - front right side: Door - Scratched - Smart repair



Damage #6: Front bumper: Front bumper - Scratched - Smart repair



Damage #6: Front bumper: Front bumper - Scratched - Smart repair



Damage #7: Rear bumper: Spoiler - Scratched - Replace



Damage #7: Rear bumper: Spoiler - Scratched - Replace



Damage #8: Misc.: Inspection / maintenance - Due - Replace

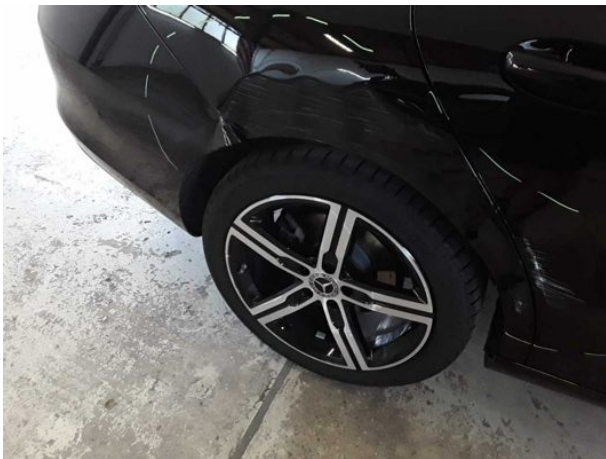

Damage #9: Wheel / tyres: Alloy rim - rear right side - Scratched - Replace



Damage #9: Wheel / tyres: Alloy rim - rear right side - Scratched - Replace



Damage #9: Wheel / tyres: Alloy rim - rear right side - Scratched - Replace



Damage #9: Wheel / tyres: Alloy rim - rear right side - Scratched - Replace

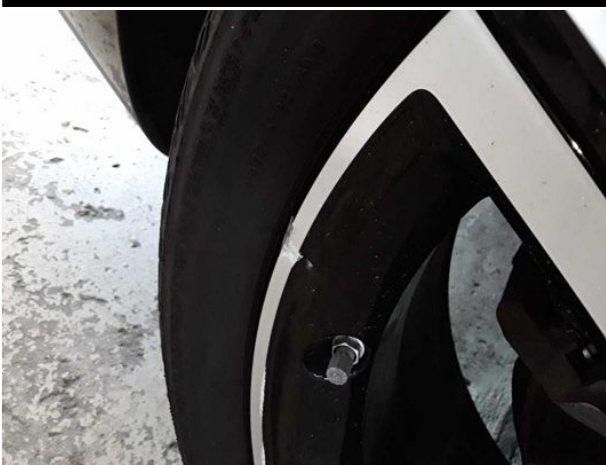

Damage #9: Wheel / tyres: Alloy rim - rear right side - Scratched - Replace



Damage #10: Vehicle glazing: Windscreen (Rissbildung) - Stone chips - Replace

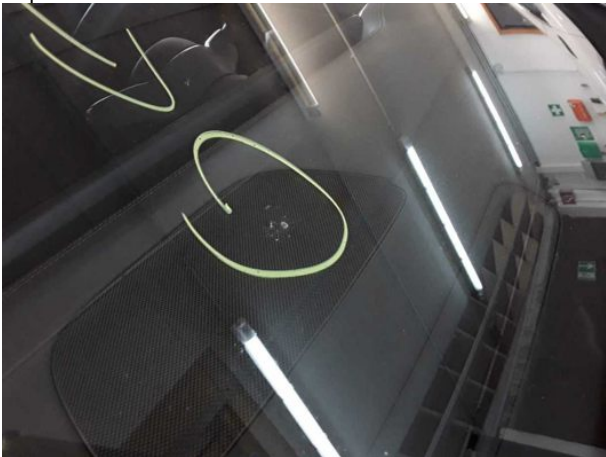

Damage #10: Vehicle glazing: Windscreen (Rissbildung) - Stone chips - Replace



Damage #11: Side panel - rear left side: Side panel - Dent / paintcoat damage - Repair and paint



Damage #11: Side panel - rear left side: Side panel - Dent / paintcoat damage - Repair and paint



Damage #11: Side panel - rear left side: Side panel - Dent / paintcoat damage - Repair and paint



Damage #12: Door - front left side: Door - Scratched - Repair and paint



Damage #12: Door - front left side: Door - Scratched - Repair and paint



Damage #13: Rear bumper: Rear bumper - Damaged - Replace



Damage #13: Rear bumper: Rear bumper - Damaged - Replace



Damage #13: Rear bumper: Rear bumper - Damaged - Replace



Damage #13: Rear bumper: Rear bumper - Damaged - Replace



Damage #14: Door - rear right side: Door - Deformed - Replace

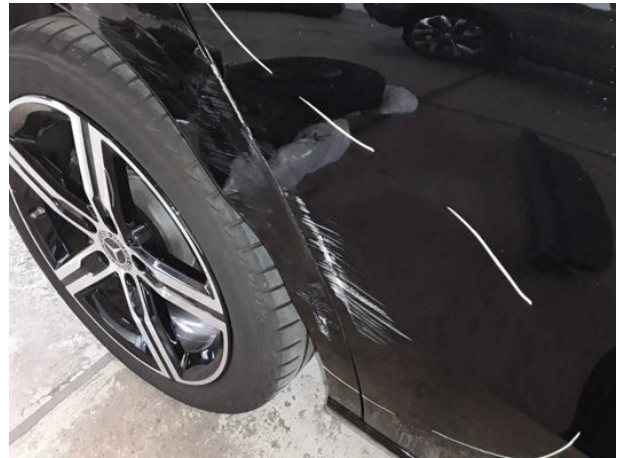

Damage #14: Door - rear right side: Door - Deformed - Replace

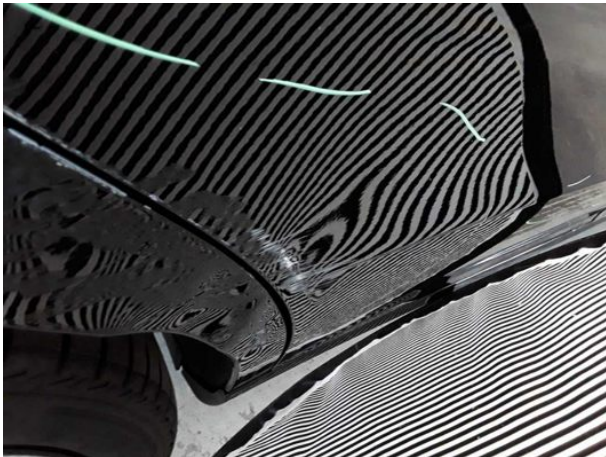

Damage #14: Door - rear right side: Door - Deformed - Replace



Damage #15: Side panel - rear right side: Side panel - Deformed - Replace



Damage #15: Side panel - rear right side: Side panel - Deformed - Replace

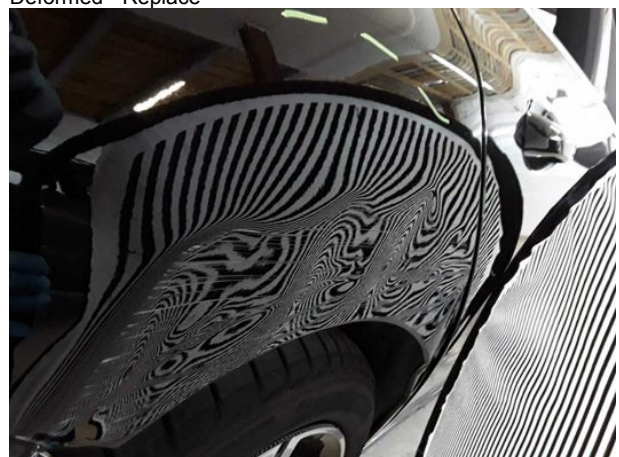

Damage #15: Side panel - rear right side: Side panel - Deformed - Replace

TÜV SÜD Auto Service GmbH
Römeräcker 1
76351 Linkenheim - Hochstetten

Inspection location
SAP Walldorf
69190 Walldorf

Inspection date: 22 Jun 2026
Protocol number: 46083427
Delivery date: 22 Jun 2026



Damage #15: Side panel - rear right side: Side panel - Deformed - Replace

03.07.2026

Fahrzeugbeschreibung

Fahrzeug: **MERCEDES CLA CLA 180 Shooting Brake Kombi 5-türig 1332 ccm 136 PS / 100 KW bleifrei 6-Gang Manuell**

Amtliches Kennzeichen:	HD -RD 0823	Fahrgestell-Nummer:	W1K1186841N312282
Vertrags-Nummer:	51984081	Erstzulassung:	18.05.2022
Internes KZ:	15048579	Kilometer-Stand:	0

Unfall/Schaden: Dem Verkäufer wurden keine unfallbedingten Beschädigungen am Fahrzeug angezeigt.

Ausstattung:

MERCEDES CLA CLA 180 Shooting Brake Kombi 5-türig 1332 ccm 136 PS / 100 KW bleifrei 6-Gang Manuell

Lackierung: _____ Polsterung: _____ Telefotyp: _____

Listenpreis ohne Sonderausstattung in EUR (vor Mwst.) **0,00**

Sonderausstattung in EUR (vor Mwst.):

Listenpreis gesamt in EUR (vor Mwst.) **0,00**

Technische Daten

(Angaben basieren auf Herstellerangaben*)

Fahrzeug:	MERCEDES CLA CLA 180 Shooting Brake Kombi5-türig 1332 ccm 136 PS / 100 KW bleifrei 6-Gang Manuell		
Modelljahr:	2022		
kW / PS:	100 / 136	Hubraum:	1332
Getriebe:	Manuell	Anzahl Gänge:	6
Emissionsgruppe:	I2	CO2 (g/km):	0
durchschn. Verbr./100 Km:	0,0000	Tankinhalt:	43
Max. Km/h:	215	Beschl. 0-100 Km/h in Sec.:	9,600
Leergewicht (kg):	1440	zul. Gewicht (kg):	2000

* Angaben ohne Gewähr

Unfall-/Schadenspiegel

Vertrags-Nummer: 51984081
Amtliches Kennzeichen: HD -RD 0823
Übersicht erstellt am: 03.07.2026

Für das Fahrzeug gem. o.g. Leasingvertrag, Fahrzeugtyp

MERCEDES CLA CLA 180 Shooting Brake Kombi5-türig 1332 ccm 136 PS / 100 KW bleifrei 6-Gang Manuell

wurden uns während der Vertragslaufzeit nachfolgende Beschädigungen angezeigt:

<i>Datum</i>	<i>SNR</i>	<i>Verursacher</i>	<i>Beschädigung</i>	<i>Reparatur erfolgt *</i>	<i>Gutachten vorhanden *</i>
02.10.2025	9059962695	Eigenverschulden	Stossstange hinten Beifahrerseite Kotflügel hinten Beifahrerseite Tür hinten Beifahrerseite	Nein	Ja
25.08.2023	9059861204	Eigenverschulden	Alufelge hinten Beifahrerseite Unterboden	Ja	Nein

* Sofern für eine Schadennummer mehrere Beschädigungen angegeben sind, gilt der Eintrag in dieser Spalte für die gesamte Schadennummer.

Unfall-/Schadenspiegel zur Kenntnis genommen:

Datum und Unterschrift Käufer

29670/29603

Wartungsreport

Vertrags-Nummer: 51984081

Amtliches Kennzeichen: HD -RD 0823

Übersicht erstellt am: 03.07.2026

Für das Fahrzeug gem. o.g. Leasingvertrag, Fahrzeugtyp

MERCEDES CLA CLA 180 Shooting Brake Kombi5-türig 1332 ccm 136 PS / 100 KW bleifrei 6-Gang Manuell

wurden uns während der Vertragslaufzeit nachfolgende Wartungen angezeigt:

<i>Datum</i>	<i>Km-Stand</i>	<i>Art der Wartung</i>
--------------	-----------------	------------------------

Wartungsreport zur Kenntnis genommen:

Datum und Unterschrift Käufer