

INFORME DE INSPECCIÓN

VEHÍCULO 3946MCX / WBY21CF060CM28327 / CM28327

Datos vehículo:

Marca:	BMW	Combustible:	ELECTRICO
Modelo:	iX xDrive50 I20	Transmisión:	NO DETERMINADO
Versión:	iX xDrive50 I20	Color:	NO DETERMINADA
Tapicería:	NO DETERMINADA	Kilómetros:	56.452

Controles específicos:

Llaves principales:	2	Llaves secundarias:	0
Llaves especiales:	0	Tipo transmisión:	Automática
Revisión:	Sin libro		

DOCUMENTACION ORIGINAL

CARPETA MANUALES

TUERCA ANTIRROBO

Información neumáticos

3946MCX Neumático	Marca	Medidas	Índice carga	Índice velocidad	Runflat
DD	BRIDGESTONE	235/60/20	108	H	-
DI	BRIDGESTONE	235/60/20	108	H	-
RP					-
TD	BRIDGESTONE	235/60/20	108	H	-
TI	BRIDGESTONE	235/60/20	108	H	-

Datos Inspección:

Tipo Inspección:	COMERCIAL	Ubicación Inspección:	BAL CIEMPOZUELOS
Fecha Inspección:	19/05/2026	RaC:	ALPHABET ESPAÑA FLEET MANAGEMENT SAU
Comentarios:	CABLES DE CARGA EN EL INTERIOR VEHÍCULO RESERVA DE DAÑOS FUERTE GOLPE EN ESTRIBO DERECHO Y PUERTA TRASERA DERECHA, POSIBLES DAÑOS OCULTOS		

Daños no valorables:

3946MCX COMPONENTE	ACCIÓN	COMENTARIO

Daños no valorables:

3946MCX COMPONENTE		ACCIÓN		COMENTARIO					
3946MCX COMPONENTE	TIPO DAÑO	ACCIÓN	CARROC.	MONTAJE	PINTURA	MAT. PINTURA	RECAMBIO	%DTO	IMPORTE
19. Jgo reparación neumáticos	-	REEMPLAZAR				0,00	163,62	10,00	147,25 €
29. Volante dirección	-	SIN ESPECIFICAR				0,00	0,00		100,00 €
35. Guarnecido portón/capó tr	-	SR Plásticos				0,00	0,00		60,00 €
1. Jgo pegado sensor lluvia	-	REEMPLAZAR				0,00	29,44	10,00	26,49 €
2. Luna parabrisas	-	REEMPLAZAR	2.42 h.	0.33 h.		0,00	1405,93	40,00	949,43 €
3. Jgo pegado lunas - PEGADO FRIO 300ML - Nueva	-	REEMPLAZAR				0,00	61,68	10,00	55,51 €
4. Moldura sup luna parabrisas	-	REEMPLAZAR				0,00	32,19	10,00	28,97 €
5. Moldura estribo dr	Pintar Sustitución Pieza desmontada	REEMPLAZAR	0.42 h.		0.50 h.	2,12	187,22	10,00	206,03 €
6. Embellecedor iz paragolpes tr	Pintar Sustitución Combinada no	REEMPLAZAR	1.09 h.		0.17 h.	0,72	104,46	10,00	143,24 €
7. Embellecedor dr paragolpes tr	Pintar Sustitución Combinada no	REEMPLAZAR	1.09 h.		0.17 h.	0,72	104,46	10,00	143,24 €
8. Emblema tr	-	REEMPLAZAR				0,00	93,62	10,00	84,25 €
9. Anagrama tr modelo	-	REEMPLAZAR	0.09 h.			0,00	63,20	10,00	60,34 €
10. Anagrama tr transmisión	-	REEMPLAZAR	0.09 h.			0,00	63,20	10,00	60,34 €
11. Matrícula tr	-	REEMPLAZAR	0.08 h.			0,00	10,00	10,00	12,08 €
12. Puerta tr dr	Pintar Sustitución Pieza montada	REEMPLAZAR	3.33 h.		4.25 h.	18,00	1347,95	10,00	1522,98 €
13. Moldura puerta tr dr	-	REEMPLAZAR				0,00	116,69	10,00	105,02 €
14. Juego fijación guarnecido puerta tr dr - Nueva	-	REEMPLAZAR				0,00	35,54	10,00	31,98 €
15. Neumático dl iz - PERFORMANCE - Nueva	-	REEMPLAZAR	0.36 h.			0,00	230,60	10,00	221,40 €
16. Neumático dl dr - PERFORMANCE - Nueva	-	REEMPLAZAR	0.36 h.			0,00	230,60	10,00	221,40 €
17. Neumático tr iz - PERFORMANCE - Nueva	-	REEMPLAZAR	0.36 h.			0,00	230,60	10,00	221,40 €
18. Neumático tr dr - PERFORMANCE - Nueva	-	REEMPLAZAR	0.36 h.			0,00	230,60	10,00	221,40 €
20. Paragolpes dl (zona inf)	-	DESMONTAR Y MONTAR	1.00 h.	2.75 h.		0,00	0,00		144,37 €
21. Paragolpes tr (zona inf)	Pintar Sustitución Pieza desmontada	DESMONTAR Y MONTAR		0.25 h.	0.92 h.	3,90	0,00		48,94 €
22. Panel exterior portón/capó tr	tr Sustitución Pieza desmontada	DESMONTAR Y MONTAR		1.67 h.	1.00 h.	4,24	0,00		107,03 €
23. Carcasa retrovisor iz	Pintar Sustitución Combinada no	DESMONTAR Y MONTAR		0.17 h.	0.17 h.	0,72	0,00		13,81 €
24. Paragolpes tr	Pintar Reparado Combinada no	REPARAR	0.50 h.		1.08 h.	4,57	0,00		65,40 €
25. Portón tr	Pintar Sustitución Pieza desmontada	REPARAR	0.40 h.		0.92 h.	3,90	0,00		54,72 €

3946MCX COMPONENTE	TIPO DAÑO	ACCIÓN	CARROC.	MONTAJE	PINTURA	MAT. PINTURA	RECAMBIO	%DTO	IMPORTE
26. Aleta tr iz c/estribo	Reparado Pieza montada	-			1.75 h.	7,41	0,00		74,78 €
27. Aleta dl dr	Pintar Reparado Pieza montada	-			0.92 h.	3,90	0,00		39,32 €
28. Paragolpes dl	Pintar Reparado Combinada no	-			1.50 h.	6,35	0,00		64,10 €
30. Faro dr	-	PULIDO POLICARBONATO				0,00	0,00		50,00 €
31. Faro iz	-	PULIDO POLICARBONATO				0,00	0,00		50,00 €
32. Soporte iz paragolpes dl	-	Pintura plásticos pequeños				0,00	0,00		19,25 €
33. Llanta rueda dl dr	-	PINTAR LLANTA ALUMINIO				0,00	0,00		110,00 €
34. Llanta rueda tr dr	-	PINTAR LLANTA ALUMINIO				0,00	0,00		110,00 €
36. Llanta rueda tr iz	-	PINTAR LLANTA ALUMINIO				0,00	0,00		110,00 €
37. Llanta rueda dl iz	-	PINTAR LLANTA ALUMINIO				0,00	0,00		110,00 €
38. Aleta dl iz	-	SR Pintura				0,00	0,00		40,00 €
TOTAL INSPECCIÓN								(IVA no incluido)	5834,469 €

* Faltantes en color naranja

(IVA no incluido)

3946MCX RESUMEN PERITACIÓN	TIEMPO	EUROS
Total Mano de Obra Carrocero	17,12 h.	659,07 €
Total material pintura	-	56,55 €
Total Mano de Obra Pintura	13,35 h.	513,95 €
Total Recambios	-	3845,66 €
Descuento recambios aplicado	-	895,94 €
Total Faltantes	-	0,00 €
Total Smart Repair	-	759,25 €















Valores desde indiv.

1.8 kWh/h



Total 56452 km → 56442.6 km

Datos de conducción

ePower % 100

75

CONTENT LAYOUT HEAD-UP

i Tapa del malet. abierta. Cíerrela, por favor.

87%

14:10

10



P

READY

525 km



CHECK-CONTROL

⚠ Puerta abierta.

⚠ Tapa del maletero abierta.

i Tapa del malet. abierta. Ciérrela, por favor.



- 20.0 °C AUTO +

CLIMATIZACIÓN
MENÚ

- 20.0 °C AUTO +

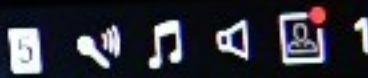









Made in
Germany
iX xDrive50
300



BAYERISCHE MOTOREN WERKE AG

e1*2018/858*00109

WBY21CF060CM28327

3145 kg

5645 kg

1- 1530 kg

2- 1780 kg

BMW AG DE-80788 München

5 AOC 986





BMW LED



14:12



Buscar puntos de destino

Co. El Espartal

Compuzeiros

CLAMTACIÓN (M2)

20.0 km

20.0 °C AUTO

20.0 4.525



<  Puerta abierta.

10

0 km/h



INCH/MM
3.75
OFF ON ZERO



OFF

ON

ZERO

4.52

Inch/mm



5.02

inch/mm

OFF

ON

ZERO

Pirelli
P ZERO



OFF

ON

Inch/mm

3.71

ZERO

























Manheim
COA-AUTOMOTIVE

10

N 032416
2012

A005441





 **Manheim**
COX AUTOMOTIVE



1000000

P

0 1 2 3 4 5 6 7 8 9 10

Manheim
Car Auctions





Manheim
COX AUTOMOTIVE

0 1 2 3 4 5 6 7 8 9 10



Manheim
CO. AUTOMOTIVE



MAZDA
MAZDA







Manheim
COX AUTOMOTIVE

0 CM

1

2

3

4

5

6

7

8

9

10



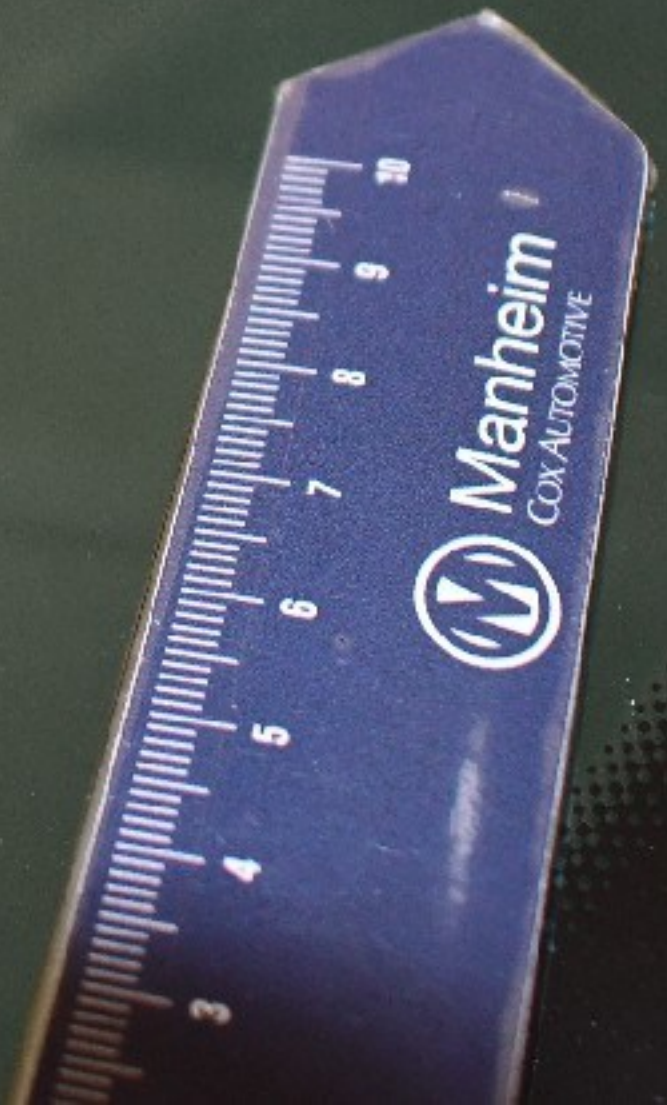



0 CM 1 2 3 4 5 6 7 8 9 10
Manheim
CCV AUTOMOTIVE





Manheim
Logo

0 cm 1 2 3 4 5 6 7 8 9 10







 **Manheim**
COX AUTOMOTIVE



 **Manheim**
COX AUTOMOTIVE















LED

Manheim
City of Karlsruhe









5112



0 1 2 3 4 5 6 7 8 9 10 11

Manheim
CON-AUTOMOTIVE







3 4 5 6 7 8 9 10
Manheim
COX AUTOMOTIVE