

19.06.2026

### Fahrzeugbeschreibung

**Fahrzeug:** MERCEDES C-Klasse C 300 e T Autom. Kombi5-türig 1999 ccm 313 PS / 230 KW  
Elektrisch Automatik

Amtliches Kennzeichen: HD -RE 0324E      Fahrgestell-Nummer: W1K2062541F057391  
Vertrags-Nummer: 45567081      Erstzulassung: 03.05.2022  
Internes KZ: 15047970      Kilometer-Stand: 0

Unfall/Schaden: Dem Verkäufer wurden keine unfallbedingten Beschädigungen am Fahrzeug angezeigt.

---

### Ausstattung:

**MERCEDES C-Klasse C 300 e T Autom. Kombi 5-türig 1999 ccm 313 PS / 230 KW Elektrisch Automatik**

Lackierung: \_\_\_\_\_ Polsterung: \_\_\_\_\_ Telefontyp: \_\_\_\_\_

**Listenpreis ohne Sonderausstattung in EUR (vor Mwst.) 0,00**

Sonderausstattung in EUR (vor Mwst.):

**Listenpreis gesamt in EUR (vor Mwst.) 0,00**

## Technische Daten

(Angaben basieren auf Herstellerangaben\*)

Fahrzeug:	MERCEDES C-Klasse C 300 e T Autom. Kombi5-türig 1999 ccm 313 PS / 230 KW Elektrisch Automatik		
Modelljahr:	2022		
kW / PS:	230 / 313	Hubraum:	1999
Getriebe:	Automatik	Anzahl Gänge:	9
Emissionsgruppe:	I2	CO2 (g/km):	0
durchschn. Verbr./100 Km:	0,0000	Tankinhalt:	50
Max. Km/h:	240	Beschl. 0-100 Km/h in Sec.:	6,200
Leergewicht (kg):	2120	zul. Gewicht (kg):	2655

\* Angaben ohne Gewähr

**Unfall-/Schadenspiegel**

**Vertrags-Nummer:** 45567081  
**Amtliches Kennzeichen:** HD -RE 0324E  
**Übersicht erstellt am:** 19.06.2026

Für das Fahrzeug gem. o.g. Leasingvertrag, Fahrzeugtyp

**MERCEDES C-Klasse C 300 e T Autom. Kombi5-türig 1999 ccm 313 PS / 230 KW Elektrisch Automatik**

wurden uns während der Vertragslaufzeit nachfolgende Beschädigungen angezeigt:

---

<i>Datum</i>	<i>SNR</i>	<i>Verursacher</i>	<i>Beschädigung</i>	<i>Reparatur erfolgt *</i>	<i>Gutachten vorhanden *</i>
08.06.2024	9059891216	Eigenverschulden	Kotflügel vorne Beifahrerseite Kotflügel hinten Beifahrerseite	Ja	Nein
16.03.2023	9059842672	Fremdverschulden	Seitenschaden Beifahr.	Ja	Ja

---

\* Sofern für eine Schadennummer mehrere Beschädigungen angegeben sind, gilt der Eintrag in dieser Spalte für die gesamte Schadennummer.

**Unfall-/Schadenspiegel zur Kenntnis genommen:**

\_\_\_\_\_  
Datum und Unterschrift Käufer

29670/29603

**Wartungsreport**

**Vertrags-Nummer:** 45567081  
**Amtliches Kennzeichen:** HD -RE 0324E  
**Übersicht erstellt am:** 19.06.2026

Für das Fahrzeug gem. o.g. Leasingvertrag, Fahrzeugtyp

**MERCEDES C-Klasse C 300 e T Autom. Kombi5-türig 1999 ccm 313 PS / 230 KW Elektrisch Automatik**

wurden uns während der Vertragslaufzeit nachfolgende Wartungen angezeigt:

---

<i>Datum</i>	<i>Km-Stand</i>	<i>Art der Wartung</i>
--------------	-----------------	------------------------

---

**Wartungsreport zur Kenntnis genommen:**

\_\_\_\_\_  
Datum und Unterschrift Käufer

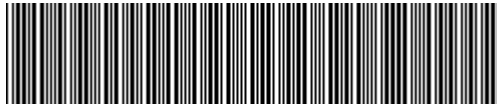

W1K2062541F057391

## Vehicle details

Operator		Inspection condition	sufficient
License number		Mileage (Read)	122,990 km
Manufacturer	Mercedes-Benz	Next maintenance in	-312 km
Type / Model	C 300 e	Main inspection (Report on hand)	05/2027
Vehicle Identification number	W1K2062541F057391	Power / Engine displacement	150 kW / 1,999 ccm
First registration	3 May 2022	Upholstery/Colour	/
Last maintenance		Paintwork	
Fuel type	Hybr.B/E ext.aufi	Gearbox	Automatic

## Zustandsbericht

### Value reducing factors

No.	Component group	Description
1	Documents	Service book (Wartungsnachweise fehlen) - No deduction
2	2nd wheel set	2 wheel covers - Expired - No deduction
3	2nd wheel set	2 alloy rims - Scratched - No deduction
4	Side panel - rear left side	Side panel - dent(s) - Smooth repair work
5	Misc.	Inspection / maintenance - Due - Replace
6	Front bumper	Front bumper - Scratched - Smart repair
7	Vehicle glazing	Windscreen - Stone chips - Replace
8	Door - rear left side	Door - Scratched - Repair and paint

### Wear and tear

No.	Component group	Description
1	Interior	Interior - Abrasion - No deduction
2	Body	Body (Steinschläge) - Scratch(es) - No deduction

### Missing parts

Missing part

### Detected repainting

No.	Location
1	Mudguard - right side, Side panel - rear right side, Door - rear right side, Door - front right side

### Main tyres

Axle	Tyre size	Manufacturer	Type of tyre	Tread depth	Roadworthy	Permissibility
1	225/50 R17 94Y	Pirelli	Summer tyres	6mm - 6mm	o.k.	
2	245/45 R17 99Y	Pirelli	Summer tyres	6mm - 6mm	o.k.	

**TÜV SÜD Auto Service GmbH**  
Römeräcker 1  
76351 Linkenheim - Hochstetten

**Inspection location**  
SAP Walldorf  
69190 Walldorf

Inspection date: 9 Jun 2026  
**Protocol number: 45818267**  
Delivery date: 9 Jun 2026



---

## Additional tyres

Axle	Tyre size	Manufacturer	Type of tyre	Tread depth	Roadworthy	Permissibility
1	225/50 R17 98V	Goodyear	Winter tyres	7mm - 7mm	o.k.	
2	225/50 R17 98V	Goodyear	Winter tyres	3mm - 3mm	Not o.k.	

The wear and tear condition and possible damages to the tyres are considered in the value.

## Comments

Keine Gewähr auf Vollständigkeit und  
Richtigkeit der angezeigten Ausstattung.  
Techn. Änderungen vorbehalten  
Das Fahrzeug weist dem Alter, der Laufleistung und dem  
Einsatzzweck entsprechende Gebrauchsspuren auf.  
elektr. Komponenten geprüft, i. O.

Lackwerte geprüft, n. i. O.

**TÜV SÜD Auto Service GmbH**  
Römeräcker 1  
76351 Linkenheim - Hochstetten

**Inspection location**  
SAP Walldorf  
69190 Walldorf

Inspection date: 9 Jun 2026  
**Protocol number: 45818267**  
Delivery date: 9 Jun 2026



---

## Vehicle details

<b>Manufacturer</b>	Mercedes-Benz	<b>Inspection condition</b>	sufficient
<b>Type / Model</b>	C 300 e	<b>Mileage (Read)</b>	122,990 km
<b>Vehicle Identification number</b>	W1K2062541F057391	<b>First registration</b>	3 May 2022

**Details of the order:**

In accordance with the contract, the evaluation of vehicle's condition was performed without the vehicle being disassembled.

**Vehicle identification:**

The vehicle identification number (VIN) was read from the vehicle and its conformity with the submitted documents was confirmed by the undersigned during the inspection.

**Inspection conditions:**

The inspection conditions were sufficient for the assessment of the vehicle.

**General condition:**

The vehicle shows traces of wear and tear corresponding to its age and purpose

## Overview pictures



Figure 1: Diagonal front



Figure 2: Diagonal front



Figure 3: Diagonal rear



Figure 4: Diagonal rear



Figure 5: Interior



Figure 6: Interior

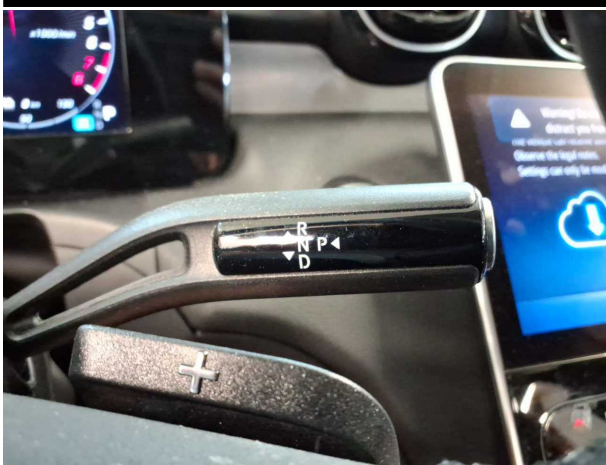

Figure 7: Interior



Figure 8: Interior

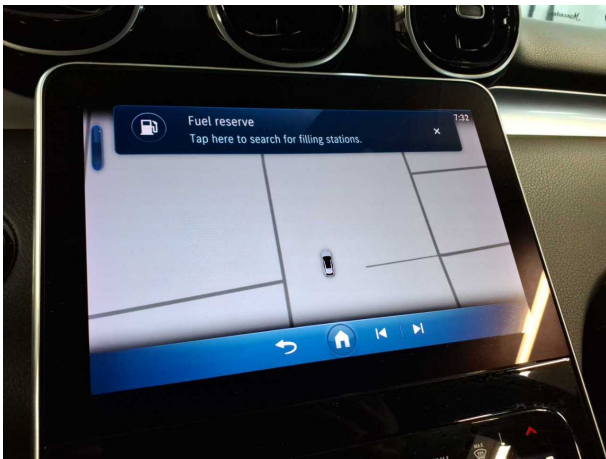

Figure 9: Interior



Figure 10: Misc.

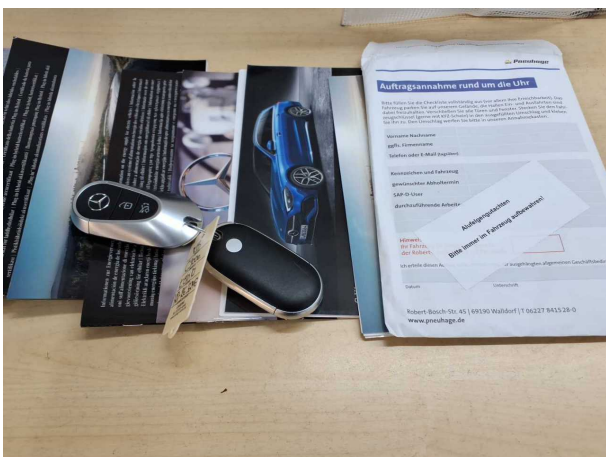

Figure 11: Misc.



Figure 12: Misc.



Figure 13: Misc.



Figure 14: Misc.



Figure 15: Misc.



Figure 16: Misc.



Figure 17: Misc.



Figure 18: Misc.

**TÜV SÜD Auto Service GmbH**  
Römeräcker 1  
76351 Linkenheim - Hochstetten

**Inspection location**  
SAP Walldorf  
69190 Walldorf

Inspection date: 9 Jun 2026  
**Protocol number: 45818267**  
Delivery date: 9 Jun 2026



**Figure 19:** Misc.



## Pictures of damage



**Damage #3:** 2nd wheel set: 2 alloy rims - Scratched - No deduction



**Damage #3:** 2nd wheel set: 2 alloy rims - Scratched - No deduction



**Damage #4:** Side panel - rear left side: Side panel - dent(s) - Smooth repair work



**Damage #4:** Side panel - rear left side: Side panel - dent(s) - Smooth repair work

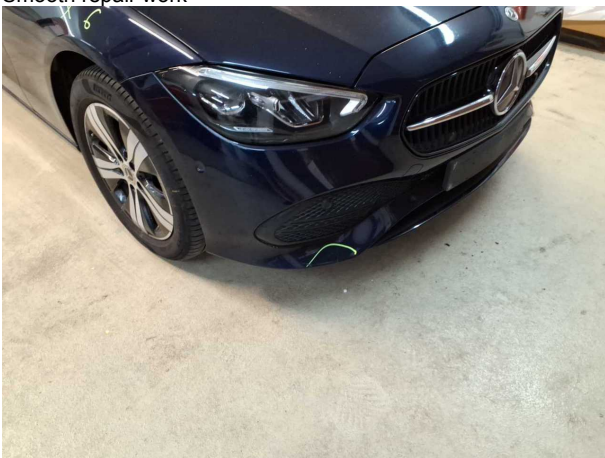

**Damage #6:** Front bumper: Front bumper - Scratched - Smart repair



**Damage #6:** Front bumper: Front bumper - Scratched - Smart repair

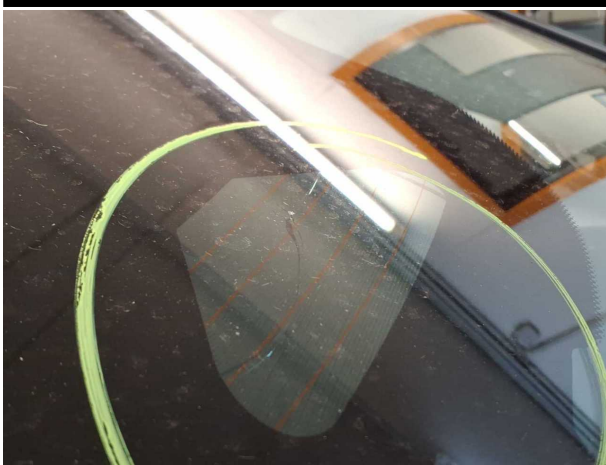

Damage #7: Vehicle glazing: Windscreen - Stone chips - Replace



Damage #8: Door - rear left side: Door - Scratched - Repair a...  
paint



Damage #8: Door - rear left side: Door - Scratched - Repair and  
paint



Damage #8: Door - rear left side: Door - Scratched - Repair a...  
paint

## Pictures of repainting



**Repainting 1:** Mudguard - right side, Side panel - rear right side, Door - rear right side, Door - front right side



**Repainting 1:** Mudguard - right side, Side panel - rear right side, Door - rear right side, Door - front right side



**Repainting 1:** Mudguard - right side, Side panel - rear right side, Door - rear right side, Door - front right side



**Repainting 1:** Mudguard - right side, Side panel - rear right side, Door - rear right side, Door - front right side

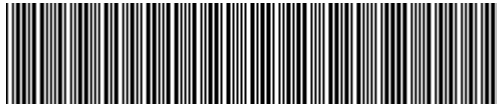

W1K2062541F057391

## Angaben zum Fahrzeug

<b>Halter</b>		<b>Besichtigungszustand</b>	ausreichend
<b>Kennzeichen</b>		<b>Laufleistung (abgelesen)</b>	122.990 km
<b>Hersteller</b>	Mercedes-Benz	<b>Restlauf bis Service</b>	-312 km
<b>Typ/Modell</b>	C 300 e	<b>HU (Bericht lag vor)</b>	05/2027
<b>Fahrgestellnummer</b>	W1K2062541F057391	<b>Leistung / Hubraum</b>	150 kW / 1.999 ccm
<b>Erstzulassung</b>	03.05.2022	<b>Polster/Farbe</b>	/
<b>Letzte Wartung</b>		<b>Lackierung</b>	
<b>Kraftstoffart</b>	Hybr.B/E ext.aufI	<b>Getriebe</b>	Automatik

## Zustandsbericht

### Wertmindernde Faktoren

Nr.	Bauteilgruppe	Beschreibung
1	Unterlagen	Serviceheft (Wartungsnachweise fehlen) - kein Abzug
2	2.Radsatz	2 Radblenden - abgelaufen - kein Abzug
3	2.Radsatz	2 Leichtmetallfelgen - verkratzt / verschürft - kein Abzug
4	Seitenwand links	Seitenwand - Delle(n) - sanft instandsetzen
5	Sonstiges	Inspektion/Wartung - fällig - erneuern
6	Stoßfänger vorn	Stoßfänger vorn - verkratzt / verschürft - Smart Repair
7	Verglasung	Frontscheibe - Steinschlag - erneuern
8	Tür hinten links	Tür - verkratzt / verschürft - instandsetzen und lackieren

### Gebrauchsspuren

Nr.	Bauteilgruppe	Beschreibung
1	Interieur	Innenraum - Abrieb - kein Abzug
2	Karosserie	Karosserie (Steinschläge) - Kratzer - kein Abzug

### Fehlteile

Fehlteil

### Festgestellte Nachlackierungen

Nr.	Ort
1	KofflÜgel rechts, Seitenwand rechts, Tür hinten rechts, Tür vorne rechts

### Hauptbereifung

Achse	Reifengröße	Hersteller	Reifentyp	Profiltiefe	Verktgl.	Zul.
1	225/50 R17 94Y	Pirelli	Sommerreifen	6mm - 6mm	i.O.	
2	245/45 R17 99Y	Pirelli	Sommerreifen	6mm - 6mm	i.O.	

**TÜV SÜD Auto Service GmbH**    **Besichtigungsort**  
Römeräcker 1                      SAP Walldorf  
76351 Linkenheim - Hochstetten    69190 Walldorf

Besichtigungsdatum: 09.06.2026  
**Protokollnummer: 45818267**  
Anlieferungsdatum: 09.06.2026



---

## Zusatzbereifung

Achse	Reifengröße	Hersteller	Reifentyp	Profiltiefe	Verktgl.	Zul.
1	225/50 R17 98V	Goodyear	Winterreifen	7mm - 7mm	i.O.	
2	225/50 R17 98V	Goodyear	Winterreifen	3mm - 3mm	n.i.O.	

Der Verschleißzustand sowie evtl. Schäden an der Bereifung sind wertmäßig berücksichtigt.

## Bemerkungen

Keine Gewähr auf Vollständigkeit und  
Richtigkeit der angezeigten Ausstattung.  
Techn. Änderungen vorbehalten  
Das Fahrzeug weist dem Alter, der Laufleistung und dem  
Einsatzzweck entsprechende Gebrauchsspuren auf.  
elektr. Komponenten geprüft, i. O.

Lackwerte geprüft, n. i. O.

**TÜV SÜD Auto Service GmbH**    **Besichtigungsort**  
Römeräcker 1                    SAP Walldorf  
76351 Linkenheim - Hochstetten                    69190 Walldorf

Besichtigungsdatum: 09.06.2026  
**Protokollnummer: 45818267**  
Anlieferungsdatum: 09.06.2026



---

## Angaben zum Fahrzeug

<b>Hersteller</b>	Mercedes-Benz	<b>Besichtigungszustand</b>	ausreichend
<b>Typ/Modell</b>	C 300 e	<b>Laufleistung (abgelesen)</b>	122.990 km
<b>Fahrgestellnummer</b>	W1K2062541F057391	<b>Erstzulassung</b>	03.05.2022

### Angaben zum Auftrag:

Auftragsgemäß erfolgte die Fahrzeugzustandsbewertung in demontagefreien Zustand.

### Fahrzeug-Identifizierung:

Die Fahrzeug-Identifizierungsnummer (FIN) wurde am Fahrzeug abgelesen und die Übereinstimmung im Verlauf der Besichtigung durch den Unterzeichner mit den vorgelegten Unterlagen festgestellt.

### Besichtigungsbedingungen:

Die Besichtigungsbedingungen waren zur Beurteilung des Fahrzeuges ausreichend.

### Allgemeinzustand:

Das Fahrzeug weist dem Alter und Einsatzzweck entsprechende Gebrauchsspuren auf.

## Übersichtsfotos



Abbildung 1: Schräg vorne



Abbildung 2: Schräg vorne



Abbildung 3: Schräg hinten



Abbildung 4: Schräg hinten



Abbildung 5: Innenraum



Abbildung 6: Innenraum



Abbildung 7: Innenraum



Abbildung 8: Innenraum

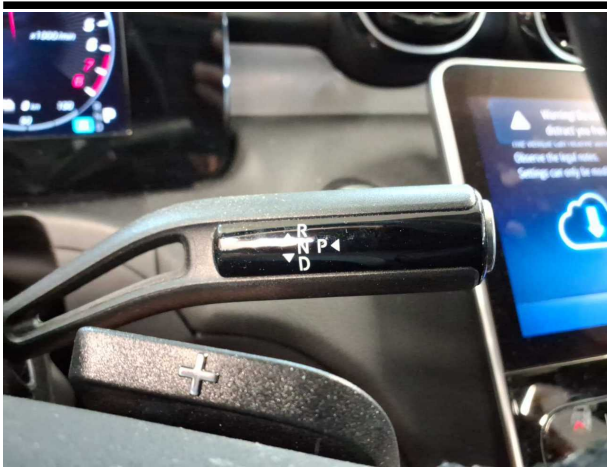

Abbildung 9: Innenraum



Abbildung 10: Sonstiges

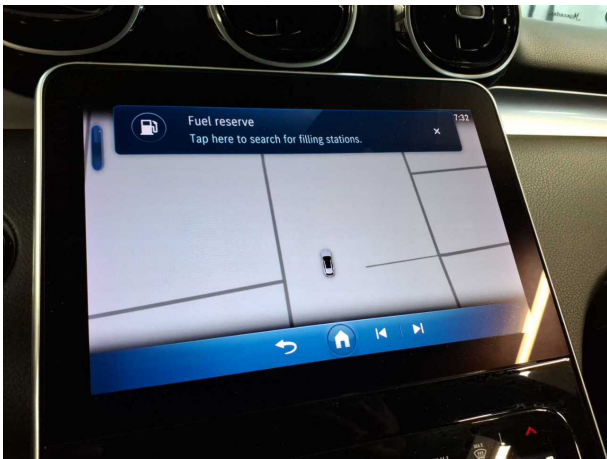

Abbildung 11: Sonstiges



Abbildung 12: Sonstiges

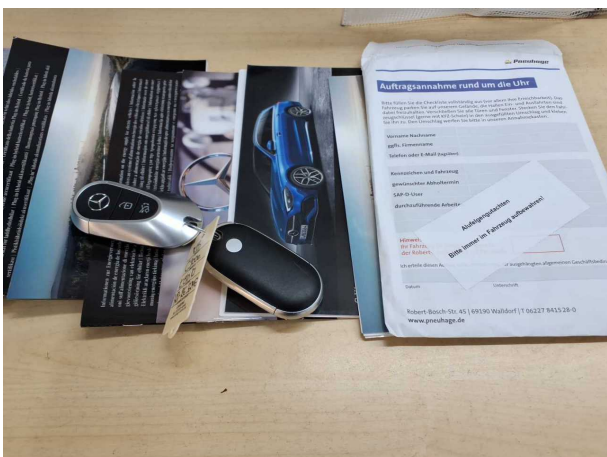

Abbildung 13: Sonstiges



Abbildung 14: Sonstiges



Abbildung 15: Sonstiges



Abbildung 16: Sonstiges



Abbildung 17: Sonstiges



Abbildung 18: Sonstiges

**TÜV SÜD Auto Service GmbH**  
Römeräcker 1  
76351 Linkenheim - Hochstetten

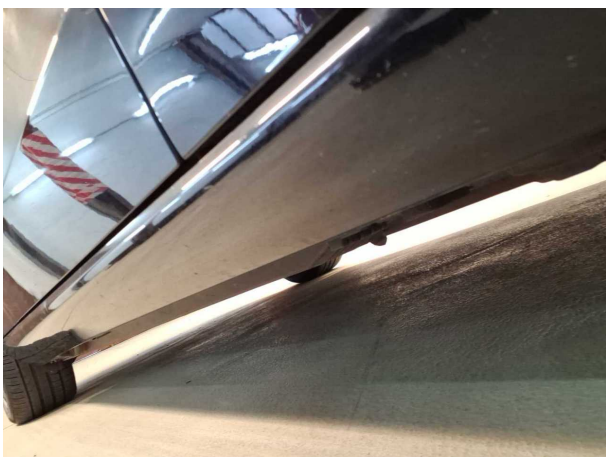
**Besichtigungsort**  
SAP Walldorf  
69190 Walldorf

Besichtigungsdatum: 09.06.2026  
**Protokollnummer: 45818267**  
Anlieferungsdatum: 09.06.2026



**Abbildung 19:** Sonstiges

## Beschädigungsfotos



**Beschädigung #3:** 2.Radsatz: 2 Leichtmetallfelgen - verkratzt / verschürft - kein Abzug



**Beschädigung #3:** 2.Radsatz: 2 Leichtmetallfelgen - verkratzt / verschürft - kein Abzug



**Beschädigung #4:** Seitenwand links: Seitenwand - Delle(n) - sanft instandsetzen



**Beschädigung #4:** Seitenwand links: Seitenwand - Delle(n) - sanft instandsetzen

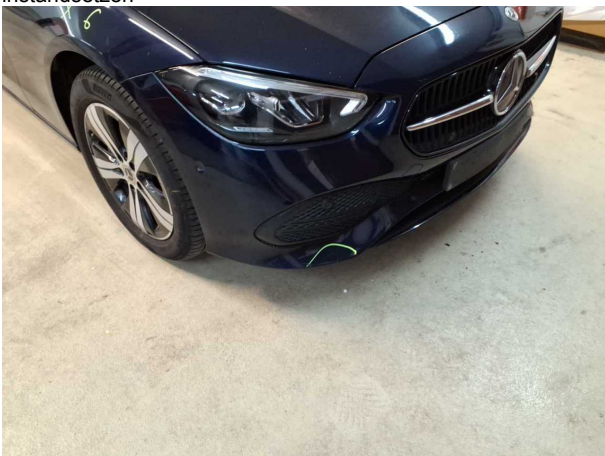

**Beschädigung #6:** Stossfänger vorn: Stossfänger vorn - verkratzt / verschürft - Smart Repair



**Beschädigung #6:** Stossfänger vorn: Stossfänger vorn - verkratzt / verschürft - Smart Repair

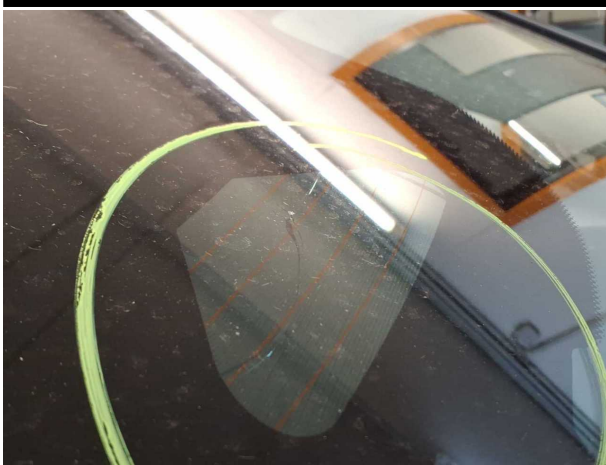

**Beschädigung #7:** Verglasung: Frontscheibe - Steinschlag - erneuern



**Beschädigung #8:** Tür hinten links: Tür - verkratzt / verschürft... instandsetzen und lackieren



**Beschädigung #8:** Tür hinten links: Tür - verkratzt / verschürft - instandsetzen und lackieren



**Beschädigung #8:** Tür hinten links: Tür - verkratzt / verschürft... instandsetzen und lackieren

## Nachlackierungsfotos



**Nachlackierung 1:** Kotflügel rechts, Seitenwand rechts, Tür hinten rechts, Tür vorne rechts



**Nachlackierung 1:** Kotflügel rechts, Seitenwand rechts, Tür hinten rechts, Tür vorne rechts



**Nachlackierung 1:** Kotflügel rechts, Seitenwand rechts, Tür hinten rechts, Tür vorne rechts



**Nachlackierung 1:** Kotflügel rechts, Seitenwand rechts, Tür hinten rechts, Tür vorne rechts



## Checkliste

Vorhanden	Name
<input type="checkbox"/>	ABE
<input type="checkbox"/>	Abschleppöse
<input type="checkbox"/>	Anhängekupplung abnehmbar
<input type="checkbox"/>	Antenne
<input type="checkbox"/>	Bordbuchmappe
<input type="checkbox"/>	Bordwerkzeug
<input type="checkbox"/>	Consumer Kabelkit
<input type="checkbox"/>	Fernbedienung Standheizung
<input type="checkbox"/>	Ladekabel
<input type="checkbox"/>	Laderaumabdeckung / Rollo
<input type="checkbox"/>	Leichtmetallfelgensatz komplett
<input type="checkbox"/>	Navigations Datenträger
<input type="checkbox"/>	Schlüssel Anhängerkupplung
<input type="checkbox"/>	Serviceheft
<input type="checkbox"/>	Tirefit Füllmittel
<input type="checkbox"/>	Tirefit komplett
<input type="checkbox"/>	Tirefit Kompressor
<input type="checkbox"/>	Windschott