

## » Übersicht

**Auftrags-Nr:** 1002348073  
**Besichtigt am:** 05.03.2026 14:17  
**Berichts-Nr:** 10169488  
**FIN:** WVGZZZCR2PD008823

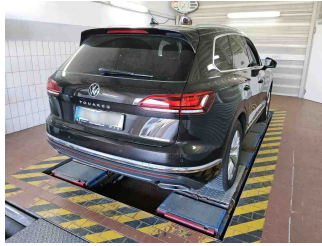

Fahrzeugansicht - diagonal  
vorne links



Fahrzeugansicht - diagonal  
hinten rechts



Innenraum - Cockpit mit  
Laufleistung

## » Fahrzeugdaten

<b>Fahrzeugkategorie:</b>	Personenkraftwagen
<b>Fahrzeugart:</b>	SUV
<b>Hersteller:</b>	Volkswagen
<b>Modell:</b>	Touareg
<b>HSN / TSN:</b>	0603 / COB
<b>Erstzulassungsdatum:</b>	29.12.2022
<b>Laufleistung:</b>	49.919 km
<b>Nachweis Kilometerstand:</b>	Abgelesen
<b>Farbe:</b>	Tamarindenbraun Metallic
<b>Farbe Dach:</b>	Tamarindenbraun Metallic
<b>Antriebsart:</b>	Allrad
<b>Motorisierung/Kraftstoff:</b>	Diesel
<b>Hubraum:</b>	3.000 ccm
<b>Leistung:</b>	170 kW (232 PS)
<b>Fahrzeuglänge:</b>	
<b>Fahrzeughöhe:</b>	
<b>Fahrzeugbreite:</b>	
<b>Zulässiges Gesamtgewicht:</b>	
<b>Radstand:</b>	
<b>Anzahl Achsen:</b>	2
<b>Zylinder:</b>	6
<b>Schadstoffklasse:</b>	Euro 6
<b>Anzahl Türen:</b>	4
<b>Anzahl Sitze:</b>	5
<b>Getriebe:</b>	Automatik 8-Gang
<b>Polsterart:</b>	Leder
<b>Interieurfarbe:</b>	Raven-Grau / Raven-Grau/ Raven-Grau / Atacama-Beige Hell
<b>Anzahl vorhandene Schlüssel:</b>	2

## » Dokumente & Wartung

<b>Nächste HU:</b>	
<b>Zulassungsbescheinigung (ZBT1 Original) vorhanden:</b>	Ja
<b>Zulassungsbescheinigung entgegengenommen:</b>	Ja
<b>Kennzeichen entgegengenommen:</b>	Keine
<b>Wartungsheft:</b>	Digital
<b>Wartungsnachweis:</b>	Nicht prüfbar
<b>Datum der letzten Wartung:</b>	
<b>Km-Stand bei letzter Wartung:</b>	
<b>Restlauf bis Service:</b>	328 Tag(e)

## » Fahrzeugausstattung

4 Leichtmetallräder "Esperance" 8,5 J x 19	Einfüllstutzen-Modul 1 ohne Einsatz
6-Zylinder-Dieselmotor 3,0 l	Einstiegsleisten in Edelstahl, beleuchtet
6-Zylinder-Dieselmotor 3,0 l TDI, 170 kW	Elektrische Luftzusatzheizung
8 Lautsprecher	Elektronische Parkbremse
8-Gang-Automatikgetriebe für Allrad	ergoComfort-Sitze vorn
Abgas-Endrohr verchromt, links und rechts, im Stoßfänger integriert	Esperance 8,5 J x 19, Reifen 255/55 R 19
Abgasnorm EU6 AP	Fahrlichtschaltung automatisch, mit LED-Tagfahrlicht sowie "Coming home"- und "Leaving home"-Funktion
AdBlue-Tank mit 24 l Fassungsvermögen	Fahrprofilauswahl inkl. Fahrprofil "Comfort"
Airbag für Fahrer und Beifahrer, mit Beifahrerairbag-Deaktivierung	Fahrzeuge ohne besonderen Produktaufwertungsmaßnahmen
Aktion	Fahrzeugklassen-Differenzierung -760-
Akustik-Paket Extra	Federung Standard
Ambientebeleuchtung 30-farbig	Fernentriegelung für Rücksitzlehne
Ambientepaket	Fernlichtassistent "Light Assist"
Anhängervorrichtung elektrisch anklappbar inkl. Anhängerrangierassistent "Trailer Assist"	Frischluftansaugung mit Aktivkohlefilter
Außenspiegel auf Fahrerseite asphärisch	Frontscheibe in Verbundsicherheitsglas, wärme- und geräuschkämmend, beheizbar
Außenspiegel elektrisch einstell-, anklapp-, beheizbar und abblendend, Beifahrerspiegelabsenkung und Memory	Fußgängerschutzmaßnahmen erweitert
Außenspiegel rechts, konvex	Fußhebelwerk "Standard"
Außenspiegelgehäuse in Wagenfarbe	Ganzjahresreifen 255/55 R 19
Automatische Distanzregelung ACC "stop & go", mit Geschwindigkeitsbegrenzer	Gepäckraumabdeckung mit elektrischer Öffnung
Automatisches Sperrdifferential	Gepäckraumboden
Batterie 420A (75Ah)	Gepäckraumbodenbelag Standard
Bauteilesatz ohne länderspezifische Bauvorschrift	Geschlossener Aufbau
Betriebserlaubnis Nachtrag	Gewichtsbereich 7 nur Einbausteuerung keine Bedarfsprognose
Betriebsspannung 12 V	Gewichtsklasse Vorderachse Gewichtsbereich 9
Bordliteratur in Deutsch (Deutschland)	Heckklappe mit elektrischer Öffnung und Schließung
Bordwerkzeug	Hinterachse "Standard"
Chromleisten an den Seitenfenstern	Hinterachsgetriebe Basis
Dachhimmel	ISOFIX-Halteösen zur Befestigung von 2 Kindersitzen auf den Rücksitzen, auch für i-Size-Kindersitze
Dachreling silber eloxiert	Kältemittel R1234yf
Dekoreinlagen in Edelholz "Eschemaser offenporig" für Instrumententafel und Türverkleidungen	Kategorie 0
Digital Cockpit, mehrfarbig, verschiedene Info-Profile wählbar	Kein Sonderfahrzeug, Standard-Ausführung
Digitaler Radioempfang DAB+	Keine Aktionsausführung
Diversity-Antenne für AM-/FM-Empfang	Kennzeichenträger vorn und hinten (ECE)
Doppelton-Signalhorn	Klimaanlage "Air Care Climatronic" mit Aktiv-Kombifilter, 4-Zonen-Klimatisierung und Bedienelementen hinten
Drehstromgenerator 160-250 A	Kombi-Instrument mit elektronischem Tachometer, Kilometer- und Tageskilometerzähler, Drehzahlmesser
Dreipunkt-Automatiksicherheitsgurte mit Gurtstraffer für die äußeren Rücksitzplätze	Komfortausstattung
Dreipunkt-Automatiksicherheitsgurte vorn mit Höheneinstellung und Gurtstraffer	Kopfairbagsystem für Front- und Fondpassagiere inkl. Seitenairbags vorn
eCall & bCall	Kraftstoffsystem Diesel
Einbauteile f.6 Zyl.Motor	Kraftstofftank mit 75 l Fassungsvermögen

Kühlergrill	Ohne Kindersitzverankerung vorn (ISOFIX)
Kurzer Radstand	Ohne kombinierte Längs- und Querführung
Ladekantenschutz in Edelstahl	Ohne Ladedose
Landesverkaufsprogramm Deutschland	Ohne Ladekabel
LED-Rückleuchten	Ohne Ladekabel ( Industriestecker )
LED-Scheinwerfer mit LED-Tagfahrlicht	Ohne Mode3 Ladekabel
Lendenwirbelstützen vorn pneumatisch einstellbar	Ohne Multimedia" im Fahrzeug
Lenksäule mit Höhen- und Längseinstellung	Ohne Nachtsichtsystem
Leuchtweitenregulierung dynamisch	Ohne Parkassistent / Garagenpilot
Linkslenker	Ohne Sitzbelüftung/Massagesitze
Luftfederung mit automatischer Niveauregelung, Höheneinstellung und elektronischer Dämpferregelung	Ohne Sonder-Maßnahmen
Luftfederung mit automatischer Niveauregelung, Höheneinstellung und elektronischer Dämpferregelung	Ohne Sonnenschutzrollo
Make-up-Spiegel beleuchtet in den Doppelsonnenblenden	Ohne spez. Schilder/Aufkleber/ Sicherheitszertifikate
Manuell betätigte Türen	Ohne Spurwechselassistent
Memory-Paket	Ohne Stadt / Kreuzungsassistent
Mit connect Paket 3	Ohne Trennwand
Mittelarmlehne hinten	Ohne Überführungsausrüstung
Mittelarmlehne vorn	Ohne Vorbereitung für VTS (Vehicle-Tracing System)
Mittelkonsole in Schwarz glänzend / Silberoptik	Ohne zus. Dichtungen außen
Müdigkeitserkennung	Ohne zus. Triebwerks-Unterschutz
Multifunktionskamera	Ohne Zusatz-/Standheizung
Multifunktionslenkrad in Leder, mit Schaltwippen	Ohne zusätzliche Bereifung
Navigationsgerät-Premium	Online-Dienst, ohne OCU, mit Head Unit Codierung, ohne WFS-Verbund
Navigationssystem "Discover Premium"	Parklenkassistent "Park Assist" inkl. Einparkhilfe
Nebelschlussleuchte, Rechtsverkehr	Radabdeckung Mitte
Nicht Heissland	Radsicherungen mit erweitertem Diebstahlschutz
Notbremsassistent "Front Assist"	Raucherausführung - herausnehmbarer Aschenbecher und Zigarettenanzünder vorn und hinten
Notruf-Service; keine Registrierung notwendig, Dienst ist bei Auslieferung aktiviert	Rechtsverkehr
Ohne alternativ-Antriebssystem	Regionscode " ECE " für Radio
Ohne Anbausatz	Reifen ohne Festlegung der Reifenmarke
Ohne Außen-Sound Maßnahmen	Reifendruck-Kontrollsystem
Ohne Batterieladegerät	Rückfahrkamera "Rear View"
Ohne besondere Karosseriemaßnahmen	Rücksitzbank und -lehne asymmetrisch geteilt umklappbar, längs verschiebbar, Leheneigung einstellbar
Ohne Dacheinsatz (Volldach)	Scheibenbremsen hinten
Ohne Dekorfolien/Embleme	Scheibenbremsen vorn
Ohne Elektromotor ( Hybrid )	Scheibenwaschdüsen vorn automatisch beheizt
Ohne erweitertem Sicherheitssystem	Scheinwerfer-Reinigungsanlage
Ohne Feuerlöscher	Schlechtwetterlicht
Ohne Garagentoröffner	Schloß-Sperrsystem
Ohne Gepäck-Spinne/Netz/Tasche	Schlüsselloses Startsystem "Keyless Start" ohne Safe-Sicherung
Ohne Head-Up Display	Schriftzug für die Modellbezeichnung auf der Gepäckraumklappe
Ohne integriertes Mautsystem	

Seitenscheiben hinten und Heckscheibe abgedunkelt  
Serienkraftstoff-Erstbefüllung  
Serviceanzeige 30000 km oder 2 Jahre ( flexibel )  
Servolenkung  
Sicherheitsoptimierte Kopfstützen vorn  
Sitzmittelbahnen und -wangeninnenseiten der Vordersitze und der äußeren Rücksitzplätze in Leder "Vienna"  
Spezielles Typschild für EG für M1-Pkw  
Spurhalteassistent "Lane Assist"  
Standardelektrik  
Standard-Klimazonen  
Start-Stopp-System mit Bremsenergie-Rückgewinnung  
Stoßfänger- und Türunterteile in Wagenfarbe, mit Chromleisten; Lufteinlässe mit Lamellen in Chrom  
Telefonschnittstelle  
Textilfußmatten vorn und hinten  
Tire Mobility Set: 12-Volt-Kompressor und Reifendichtmittel  
Trägerfrequenz 433,92 bis 434,42 MHz  
Transportschutz (Ausf.1)  
Transportschutzfolie (Mindestschutz) mit zus. Transportschutzmaßnahmen  
Tür und Seitenverkleidung  
Typprüfland Deutschland  
USB-C-Schnittstelle  
Variante Grundausstattung  
Verbandtasche, Warndreieck und Warnweste  
Verkehrszeichenerkennung  
Vorbereitet für "Guide & Inform" und "Security & Service"  
Vordersitze elektrisch einstellbar, mit längs verschiebbarer Oberschenkelauflagesowie Fahrersitz mit Memory-Funktion  
Vordersitze und äußere Rücksitze beheizbar  
Warnton und -leuchte für nicht angelegte Gurte vorn und hinten  
Wartungsintervallverlängerung  
Wegfahrsperrung elektronisch  
Winterpaket, zusätzlich mit beheizbaren äußeren Rücksitzen  
Zuziehhilfe für Heckklappe

## » Bereifung

### MONTIERTE BEREIFUNG

Hersteller	Ort	Position	Typ	Felge	Dimension	Profiltiefe
Goodyear	Vorne	Links	Ganzjahresreifen	Aluminium	255/55 R 19 107 V	4,0 mm
Goodyear	Vorne	Rechts	Ganzjahresreifen	Aluminium	255/55 R 19 107 V	4,0 mm
Goodyear	Hinten	Links	Ganzjahresreifen	Aluminium	255/55 R 19 107 V	4,0 mm
Goodyear	Hinten	Rechts	Ganzjahresreifen	Aluminium	255/55 R 19 107 V	4,0 mm

**Reifen zulässig:** Ja

**Reifen verkehrssicher:** Ja

### ERSATZ-/NOTRAD & ZUBEHÖR

**Tirefit vorhanden:** Ja

**Tirefit Ablaufdatum:** 11.2027

**Kompressor vorhanden:** Ja

## » Wertmindernde Faktoren

Nr	Bauteil	Schadensbeschreibung	Reparaturempfehlung
1	Tür vorne links	Kratzer	Instandsetzen + lackieren
2	Vorbereitungszeit Karosserie	Lack Vorbereitung	Ausführen
3	Spiegelkappe Aussenspiegel rechts (Oberhalb)	Kratzer	Smart Repair

## » Gebrauchsspuren

Nr	Bauteil	Schadensbeschreibung	Reparaturempfehlung
1	Hintere Dachsäulenverkleidung links	Kratzer	Akzeptabel (Gebrauchsspur)
2	Stoßfänger hinten	Kratzer	Akzeptabel (Gebrauchsspur)
3	Einstieg Verkleidung hinten rechts	Kratzer	Akzeptabel (Gebrauchsspur)

**» Merkantile Wertminderung**

<b>Vorschäden bekannt:</b>	Nein
<b>Vorschäden feststellbar:</b>	Nein
<b>Nachlackierungen vorhanden:</b>	Nein
<b>Lackschichtdickenmessung durchgeführt:</b>	Ja - ohne Auffälligkeiten/Abweichungen

**ERGEBNISSE DER LACKSCHICHTDICKENMESSUNG**

Die Messwerte lagen im üblichen Bereich.

Pro Bauteil wurden mindestens 3 Messungen durchgeführt.

## » Hinweise zum Zustandsbericht

**Angaben zum Auftrag und zum Bewertungsumfang:**

Es wurde der Auftrag erteilt, einen Zustandsbericht über das beschriebene Fahrzeug zu erstellen.

Die Fahrzeugzustandsbewertung erfolgte auftragsgemäß auf Basis der vom Auftraggeber vorgegebenen Standards für Fahrzeugbewertungen. Die Feststellungen im Einzelfall trifft der Sachverständige aufgrund eigener Sachkunde und nach eigenem sachverständigen Ermessen.

**Fahrzeug-Identifizierung:**

WVGZZZCR2PD008823

FIN abgelesen und stimmt mit Unterlagen überein

**Allgemeinzustand:**

Gepflegter Allgemeinzustand

**Besichtigungsbedingungen:**

Eingeschränkt

**Hebebühne/Hubmittel benutzt:**

Ja

**Motorenlauf durchgeführt:**

Ja

**Fahrprobe durchgeführt:**

Ja

## » Sonstige Bemerkungen

Vorliegendes Exemplar wurde auf elektronischem Wege erzeugt. Es ist ohne Originalunterschrift gültig.

## » Ansichtsfotos



Fahrzeugansicht - diagonal vorne links



Fahrzeugansicht - diagonal vorne rechts



Fahrzeugansicht - diagonal hinten links

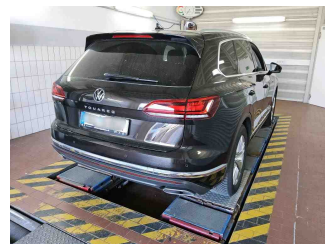

Fahrzeugansicht - diagonal hinten rechts



Innenraum - Cockpit mit Laufleistung

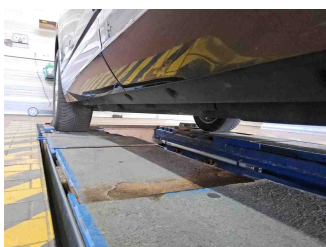

Seitenansicht - Schweller links

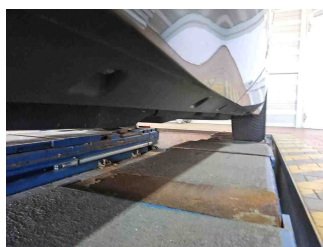

Seitenansicht - Schweller rechts



Fahrzeug - Typenschild/Fahrgestellnummer

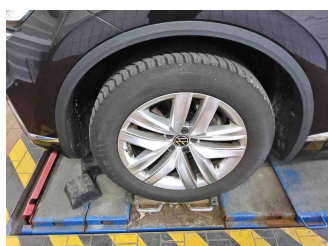

Räder - Rad montiert vorne links

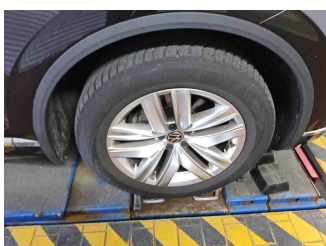

Räder - Rad montiert vorne rechts

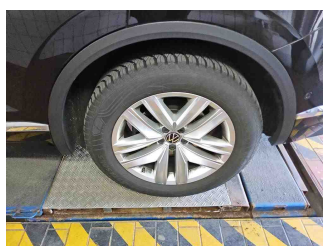

Räder - Rad montiert hinten links

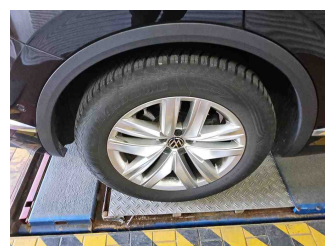

Räder - Rad montiert hinten rechts



Innenraum - Mittelkonsole

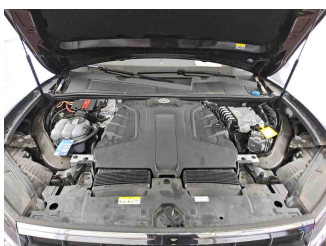

Fahrzeug - Motorraum offen

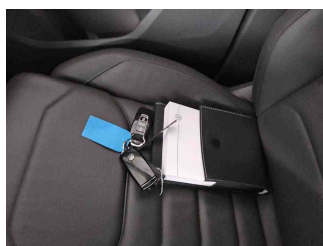

Equipment - Boardmappe/ Securitybag



Innenraum - Kofferraum

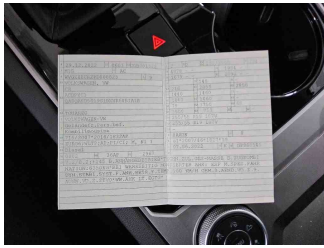

Fahrzeug - abgegebene ZB1

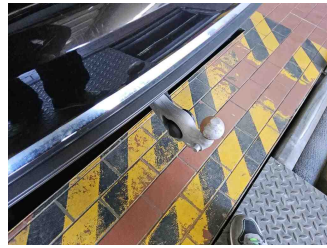

Equipment - Anhängerkupplung

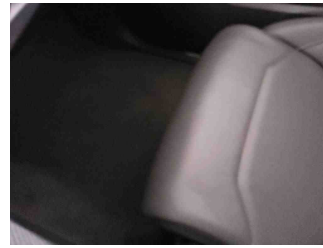

Fahrzeug - Serviceunterlagen /  
Wartungsnachweis



Innenraum - vorne

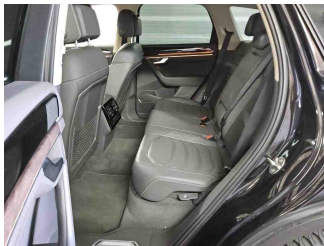

Innenraum - hinten



Räder - Haltbarkeitsdatum  
Tirefit



Innenraum -  
Navigationsgerät/Radio

## » Beschädigungsfotos

### WERTMINDERNDE FAKTOREN

1 - Tür vorne links - Kratzer - Instandsetzen + lackieren

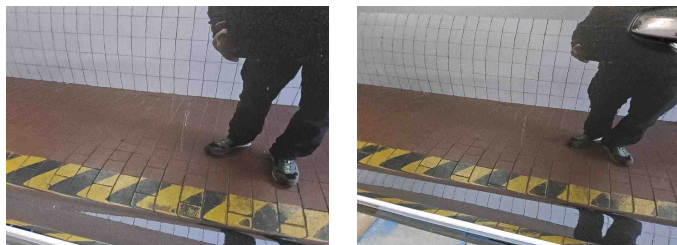

2 - Vorbereitungszeit Karosserie - Lack Vorbereitung - Ausführen

3 - Spiegelkappe Aussenspiegel rechts (Oberhalb) - Kratzer - Smart Repair



### GEBRAUCHSSPUREN

1 - Hintere Dachsäulenverkleidung links - Kratzer - Akzeptabel (Gebrauchsspur)



2 - Stoßfänger hinten - Kratzer - Akzeptabel (Gebrauchsspur)

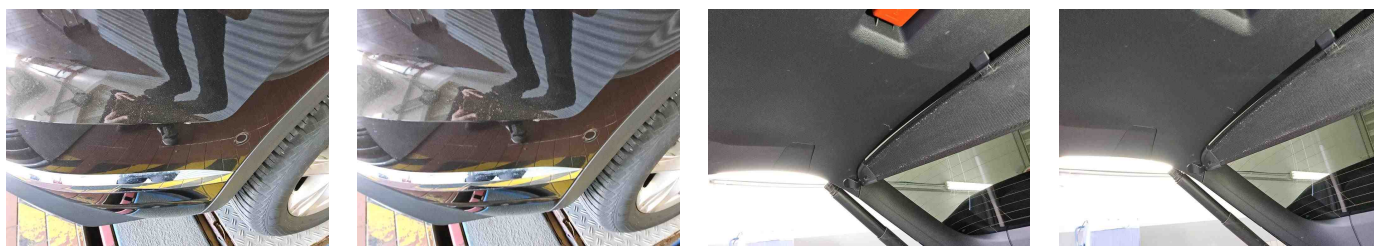

3 - Einstieg Verkleidung hinten rechts - Kratzer - Akzeptabel (Gebrauchsspur)

