

**YV1ZWH1VDN1491636**

## Vehicle details

<b>Operator</b>		<b>Inspection condition</b>	Conditional: Light/moisture/dirt
<b>License number</b>		<b>Mileage (Read)</b>	98,739 km
<b>Manufacturer</b>	Volvo	<b>Next maintenance in</b>	0 Tag(e)
<b>Type / Model</b>	V60	<b>Main inspection (Read from ZBI)</b>	04/2027
<b>Vehicle Identification number</b>	YV1ZWH1VDN1491636	<b>Power / Engine displacement</b>	186 kW / 1,969 ccm
<b>First registration</b>	1 Apr 2022	<b>Upholstery/Colour</b>	/
<b>Last maintenance</b>	04/2025, 70,274 km	<b>Paintwork</b>	
<b>Fuel type</b>	Hybr.B/E ext.aufl	<b>Gearbox</b>	Automatic

## Zustandsbericht

### Value reducing factors

No.	Component group	Description
1	Equipment	Tirefit filler - Expired - Replace
2	Side panel - rear right side	Side panel - dent(s) - Smooth repair work
3	Door - rear left side	Door - dent(s) - Smooth repair work
4	Rear bumper	Rear bumper - Scratched - Smart repair
5	Door - front left side	Door - dent(s) - Smart repair
6	Misc.	Inspection / maintenance - Due - Replace
7	Bonnet	Bonnet (Lässt sich nur v8n einer seite öffnen) - Specify findings - Diagnosed and repair if necessary
8	2nd wheel set	2 alloy rims - Scratched - Loss in value
9	Front bumper	Spoiler - Deformed - Replace
10	Front bumper	Front bumper - Scratched - Repair and paint

### Wear and tear

No.	Component group	Description
1	Trim / covers	Boot lid - interior trim - Scratch(es) - No deduction

### Missing parts

Missing part

### Detected repainting

No.	Location
	None detectable



## Main tyres

Axle	Tyre size	Manufacturer	Type of tyre	Tread depth	Roadworthy	Permissibility
1	235/45 R18 98V	Goodyear	Winter tyres	7mm - 7mm	o.k.	
2	235/45 R18 98V	Goodyear	Winter tyres	7mm - 7mm	o.k.	

## Additional tyres

Axle	Tyre size	Manufacturer	Type of tyre	Tread depth	Roadworthy	Permissibility
1	235/45 R18 98W	Michelin	Summer tyres	4mm - 4mm	o.k.	
2	235/45 R18 98W	Michelin	Summer tyres	5mm - 5mm	o.k.	

## Replacement

Type	Tyre size	Manufacturer	Type of tyre	Tread depth	Expiration date
Tirefit					03/2026

The wear and tear condition and possible damages to the tyres are considered in the value.

## Comments

Keine Gewähr auf Vollständigkeit und  
Richtigkeit der angezeigten Ausstattung.  
Techn. Änderungen vorbehalten  
Das Fahrzeug weist dem Alter, der Laufleistung und dem  
Einsatzzweck entsprechende Gebrauchsspuren auf.  
elektr. Komponenten geprüft, i. O.

Lackwerte geprüft, i. O.

**TÜV SÜD Auto Service GmbH**  
Römeräcker 1  
76351 Linkenheim - Hochstetten

**Inspection location**  
SAP Walldorf  
69190 Walldorf

Inspection date: 18 Jun 2026  
**Protocol number: 46016632**  
Delivery date: 18 Jun 2026



---

## Vehicle details

<b>Manufacturer</b>	Volvo	<b>Inspection condition</b>	Conditional: Light/moisture/dirt
<b>Type / Model</b>	V60	<b>Mileage (Read)</b>	98,739 km
<b>Vehicle Identification number</b>	YV1ZWH1VDN1491636	<b>First registration</b>	1 Apr 2022

### Details of the order:

In accordance with the contract, the evaluation of vehicle's condition was performed without the vehicle being disassembled.

### Vehicle identification:

The vehicle identification number (VIN) was read from the vehicle and its conformity with the submitted documents was confirmed by the undersigned during the inspection.

### Inspection conditions:

A proper visual inspection of the paintwork and bodywork was only possible to a limited extent due to insufficient lighting conditions/dampness or dirt.

### General condition:

The vehicle shows traces of wear and tear corresponding to its age and purpose



## Overview pictures



Figure 1: Diagonal front



Figure 2: Diagonal front



Figure 3: Diagonal rear



Figure 4: Diagonal rear



Figure 5: Interior



Figure 6: Interior



Figure 7: Interior



Figure 8: Interior



Figure 9: Interior



Figure 10: Documents

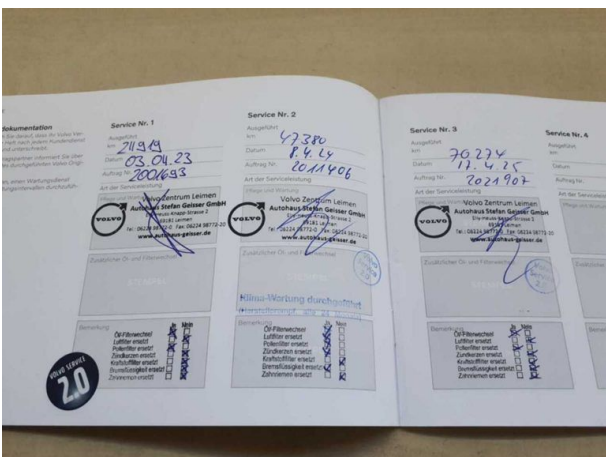

Figure 11: Documents



Figure 12: Documents



Figure 13: Misc.



Figure 14: Misc.



Figure 15: Misc.



Figure 16: Misc.



Figure 17: Misc.



Figure 18: Misc.



Figure 19: Misc.



Figure 20: Misc.



Figure 21: Misc.



Figure 22: Misc.

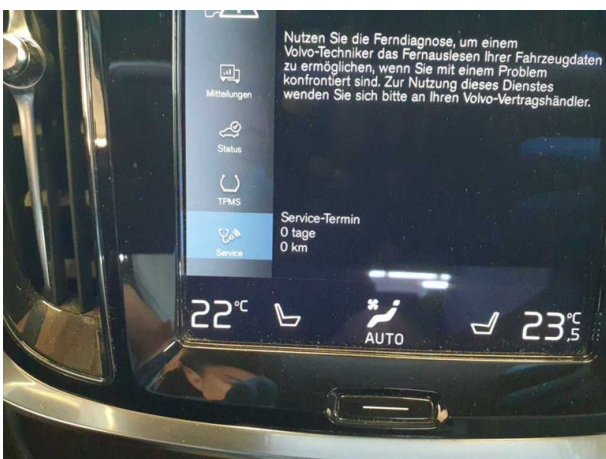

Figure 23: Misc.

## Pictures of damage



**Damage #1:** Equipment: Tirefit filler - Expired - Replace



**Damage #2:** Side panel - rear right side: Side panel - dent(s) - Smooth repair work



**Damage #2:** Side panel - rear right side: Side panel - dent(s) - Smooth repair work



**Damage #3:** Door - rear left side: Door - dent(s) - Smooth repair work



**Damage #3:** Door - rear left side: Door - dent(s) - Smooth repair work



**Damage #4:** Rear bumper: Rear bumper - Scratched - Smart repair



Damage #4: Rear bumper: Rear bumper - Scratched - Smart repair



Damage #5: Door - front left side: Door - dent(s) - Smart repair

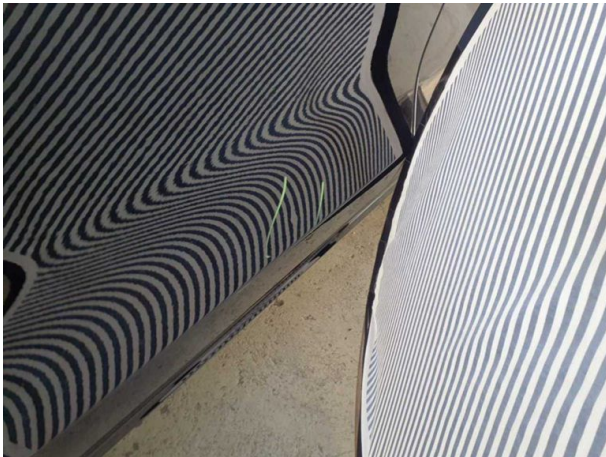

Damage #5: Door - front left side: Door - dent(s) - Smart repair



Damage #5: Door - front left side: Door - dent(s) - Smart repair



Damage #6: Misc.: Inspection / maintenance - Due - Replace



Damage #8: 2nd wheel set: 2 alloy rims - Scratched - Loss in value



Damage #8: 2nd wheel set: 2 alloy rims - Scratched - Loss in value



Damage #8: 2nd wheel set: 2 alloy rims - Scratched - Loss in value



Damage #8: 2nd wheel set: 2 alloy rims - Scratched - Loss in value



Damage #8: 2nd wheel set: 2 alloy rims - Scratched - Loss in value



Damage #9: Front bumper: Spoiler - Deformed - Replace



Damage #9: Front bumper: Spoiler - Deformed - Replace



**Damage #10:** Front bumper: Front bumper - Scratched - Repair and paint



**Damage #10:** Front bumper: Front bumper - Scratched - Rep... and paint



**Damage #10:** Front bumper: Front bumper - Scratched - Repair and paint



**Damage #10:** Front bumper: Front bumper - Scratched - Rep... and paint



**Damage #10:** Front bumper: Front bumper - Scratched - Repair and paint



**YV1ZWH1VDN1491636**

## Angaben zum Fahrzeug

<b>Halter</b>		<b>Besichtigungszustand</b>	bedingt: Licht/Nässe/Schmutz
<b>Kennzeichen</b>		<b>Laufleistung (abgelesen)</b>	98.739 km
<b>Hersteller</b>	Volvo	<b>Restlauf bis Service</b>	0 Tag(e)
<b>Typ/Modell</b>	V60	<b>HU (Abgelesen aus ZBI)</b>	04/2027
<b>Fahrgestellnummer</b>	YV1ZWH1VDN1491636	<b>Leistung / Hubraum</b>	186 kW / 1.969 ccm
<b>Erstzulassung</b>	01.04.2022	<b>Polster/Farbe</b>	/
<b>Letzte Wartung</b>	04/2025, 70.274 km	<b>Lackierung</b>	
<b>Kraftstoffart</b>	Hybr.B/E ext.aufli	<b>Getriebe</b>	Automatik

## Zustandsbericht

### Wertmindernde Faktoren

Nr.	Bauteilgruppe	Beschreibung
1	Ausrüstung	Tirefit Füllmittel - abgelaufen - erneuern
2	Seitenwand rechts	Seitenwand - Delle(n) - sanft instandsetzen
3	Tür hinten links	Tür - Delle(n) - sanft instandsetzen
4	Stoßfänger hinten	Stoßfänger hinten - verkratzt / verschürft - Smart Repair
5	Tür vorn links	Tür - Delle(n) - Smart Repair
6	Sonstiges	Inspektion/Wartung - fällig - erneuern
7	Motorhaube	Motorhaube (Lässt sich nur v8n einer seite öffnen) - Befund festlegen - befunden ggf. instandsetzen
8	2.Radsatz	2 Leichtmetallfelgen - verkratzt / verschürft - Wertminderung
9	Stoßfänger vorn	Spoiler - verformt - erneuern
10	Stoßfänger vorn	Stoßfänger vorn - verkratzt / verschürft - instandsetzen und lackieren

### Gebrauchsspuren

Nr.	Bauteilgruppe	Beschreibung
1	Verkleidungen/Abdeckungen	Heckdeckel, Innenverkleidung - Kratzer - kein Abzug

### Fehlteile

Fehlteil

### Festgestellte Nachlackierungen

Nr.	Ort
	Keine feststellbar



## Hauptbereifung

Achse	Reifengröße	Hersteller	Reifentyp	Profiltiefe	Verktgl.	Zul.
1	235/45 R18 98V	Goodyear	Winterreifen	7mm - 7mm	i.O.	
2	235/45 R18 98V	Goodyear	Winterreifen	7mm - 7mm	i.O.	

## Zusatzbereifung

Achse	Reifengröße	Hersteller	Reifentyp	Profiltiefe	Verktgl.	Zul.
1	235/45 R18 98W	Michelin	Sommerreifen	4mm - 4mm	i.O.	
2	235/45 R18 98W	Michelin	Sommerreifen	5mm - 5mm	i.O.	

## Ersatz

Typ	Reifengröße	Hersteller	Reifentyp	Profiltiefe	Ablaufdatum
Tirefit					03/2026

Der Verschleißzustand sowie evtl. Schäden an der Bereifung sind wertmäßig berücksichtigt.

## Bemerkungen

Keine Gewähr auf Vollständigkeit und  
Richtigkeit der angezeigten Ausstattung.  
Techn. Änderungen vorbehalten  
Das Fahrzeug weist dem Alter, der Laufleistung und dem  
Einsatzzweck entsprechende Gebrauchsspuren auf.  
elektr. Komponenten geprüft, i. O.

Lackwerte geprüft, i. O.

**TÜV SÜD Auto Service GmbH**    **Besichtigungsort**  
Römeräcker 1                    SAP Walldorf  
76351 Linkenheim - Hochstetten                    69190 Walldorf

Besichtigungsdatum: 18.06.2026  
**Protokollnummer: 46016632**  
Anlieferungsdatum: 18.06.2026



---

## Angaben zum Fahrzeug

<b>Hersteller</b>	Volvo	<b>Besichtigungszustand</b>	bedingt: Licht/Nässe/Schmutz
<b>Typ/Modell</b>	V60	<b>Laufleistung (abgelesen)</b>	98.739 km
<b>Fahrgestellnummer</b>	YV1ZWH1VDN1491636	<b>Erstzulassung</b>	01.04.2022

### Angaben zum Auftrag:

Auftragsgemäß erfolgte die Fahrzeugzustandsbewertung in demontagefreien Zustand.

### Fahrzeug-Identifizierung:

Die Fahrzeug-Identifizierungsnummer (FIN) wurde am Fahrzeug abgelesen und die Übereinstimmung im Verlauf der Besichtigung durch den Unterzeichner mit den vorgelegten Unterlagen festgestellt.

### Besichtigungsbedingungen:

Eine ordnungsgemäße Sichtprüfung der Lackierung und der Karosserie war wegen unzureichender Lichtverhältnisse/ Nässe oder Verschmutzung nur eingeschränkt möglich.

### Allgemeinzustand:

Das Fahrzeug weist dem Alter und Einsatzzweck entsprechende Gebrauchsspuren auf.

## Übersichtsfotos



Abbildung 1: Schräg vorne



Abbildung 2: Schräg vorne



Abbildung 3: Schräg hinten



Abbildung 4: Schräg hinten



Abbildung 5: Innenraum



Abbildung 6: Innenraum



**Abbildung 7: Innenraum**



**Abbildung 8: Innenraum**



**Abbildung 9: Innenraum**



**Abbildung 10: Dokumente**

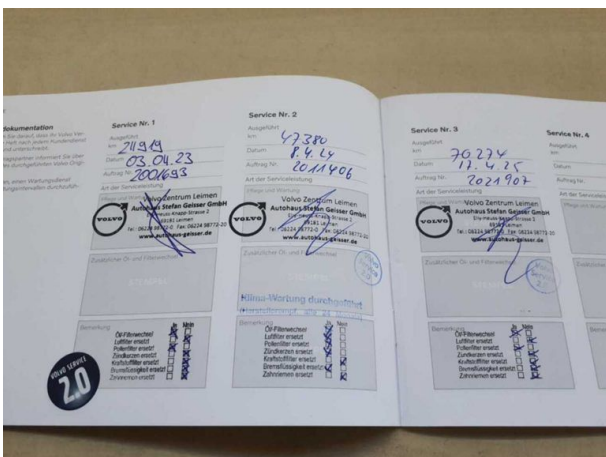

**Abbildung 11: Dokumente**



**Abbildung 12: Dokumente**



**Abbildung 13:** Sonstiges



**Abbildung 14:** Sonstiges



**Abbildung 15:** Sonstiges



**Abbildung 16:** Sonstiges



**Abbildung 17:** Sonstiges



**Abbildung 18:** Sonstiges



Abbildung 19: Sonstiges



Abbildung 20: Sonstiges



Abbildung 21: Sonstiges



Abbildung 22: Sonstiges



Abbildung 23: Sonstiges

## Beschädigungsfotos



**Beschädigung #1:** Ausrüstung: Tirefit Füllmittel - abgelaufen - erneuern

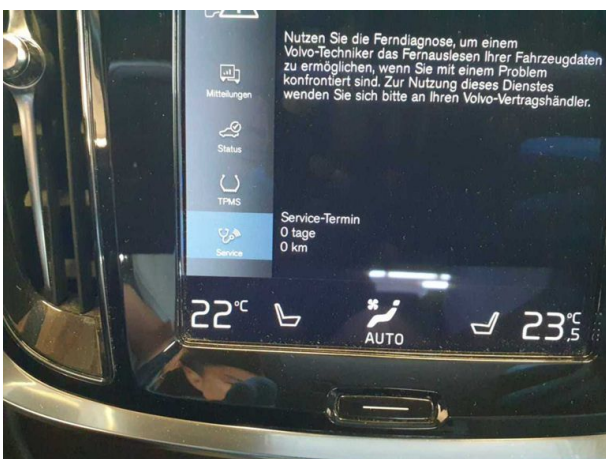

**Beschädigung #2:** Seitenwand rechts: Seitenwand - Delle(n) - sanft instandsetzen



**Beschädigung #2:** Seitenwand rechts: Seitenwand - Delle(n) - sanft instandsetzen



**Beschädigung #3:** Tür hinten links: Tür - Delle(n) - sanft instandsetzen



**Beschädigung #3:** Tür hinten links: Tür - Delle(n) - sanft instandsetzen



**Beschädigung #4:** Stossfänger hinten: Stossfänger hinten - verkratzt / verschürft - Smart Repair



**Beschädigung #4:** Stossfänger hinten: Stossfänger hinten - verkratzt / verschürft - Smart Repair



**Beschädigung #5:** Tür vorn links: Tür - Delle(n) - Smart Repair

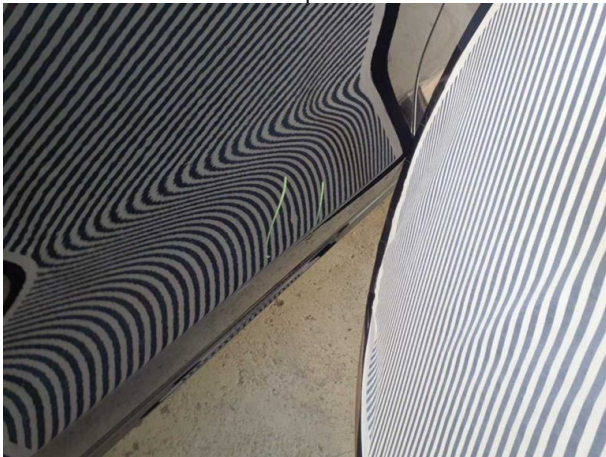

**Beschädigung #5:** Tür vorn links: Tür - Delle(n) - Smart Repair



**Beschädigung #5:** Tür vorn links: Tür - Delle(n) - Smart Repair



**Beschädigung #6:** Sonstiges: Inspektion/Wartung - fällig - erneuern



**Beschädigung #8:** 2.Radsatz: 2 Leichtmetallfelgen - verkratzt... verschürft - Wertminderung



**Beschädigung #8:** 2.Radsatz: 2 Leichtmetallfelgen - verkratzt / verschürft - Wertminderung



**Beschädigung #8:** 2.Radsatz: 2 Leichtmetallfelgen - verkratzt / verschürft - Wertminderung



**Beschädigung #8:** 2.Radsatz: 2 Leichtmetallfelgen - verkratzt / verschürft - Wertminderung



**Beschädigung #8:** 2.Radsatz: 2 Leichtmetallfelgen - verkratzt / verschürft - Wertminderung



**Beschädigung #9:** Stossfänger vorn: Spoiler - verformt - erneuern



**Beschädigung #9:** Stossfänger vorn: Spoiler - verformt - erneuern



**Beschädigung #10:** Stossfänger vorn: Stossfänger vorn - verkratzt / verschürft - instandsetzen und lackieren



**Beschädigung #10:** Stossfänger vorn: Stossfänger vorn - verkratzt / verschürft - instandsetzen und lackieren



**Beschädigung #10:** Stossfänger vorn: Stossfänger vorn - verkratzt / verschürft - instandsetzen und lackieren



**Beschädigung #10:** Stossfänger vorn: Stossfänger vorn - verkratzt / verschürft - instandsetzen und lackieren



**Beschädigung #10:** Stossfänger vorn: Stossfänger vorn - verkratzt / verschürft - instandsetzen und lackieren



## Checkliste

Vorhanden	Name
<input type="checkbox"/>	ABE
<input type="checkbox"/>	Abschleppöse
<input type="checkbox"/>	Anhängekupplung abnehmbar
<input type="checkbox"/>	Antenne
<input type="checkbox"/>	Bordbuchmappe
<input type="checkbox"/>	Bordwerkzeug
<input type="checkbox"/>	Consumer Kabelkit
<input type="checkbox"/>	Fernbedienung Standheizung
<input type="checkbox"/>	Ladekabel
<input type="checkbox"/>	Laderaumabdeckung / Rollo
<input type="checkbox"/>	Leichtmetallfelgensatz komplett
<input type="checkbox"/>	Navigations Datenträger
<input type="checkbox"/>	Schlüssel Anhängerkupplung
<input type="checkbox"/>	Serviceheft
<input type="checkbox"/>	Tirefit Füllmittel
<input type="checkbox"/>	Tirefit komplett
<input type="checkbox"/>	Tirefit Kompressor
<input type="checkbox"/>	Windschott

03.07.2026

## Fahrzeugbeschreibung

**Fahrzeug:** VOLVO V60 T6 AWD Recharge Essential Auto Kombi 5-türig 1969 ccm 350 PS / 257 KW  
Elektrisch 8-Gang Automatik

Amtliches Kennzeichen:	HD -AF 0342E	Fahrgestell-Nummer:	YV1ZWH1VDN1491636
Vertrags-Nummer:	16043081	Erstzulassung:	01.04.2022
Internes KZ:	15044157	Kilometer-Stand:	0

Unfall/Schaden: Dem Verkäufer wurden keine unfallbedingten Beschädigungen am Fahrzeug angezeigt.

-----

### Ausstattung:

**VOLVO V60 T6 AWD Recharge Essential Auto Kombi 5-türig 1969 ccm 350 PS / 257 KW Elektrisch 8-Gang Automatik**

Lackierung: \_\_\_\_\_ Polsterung: \_\_\_\_\_ Telefotyp: \_\_\_\_\_

**Listenpreis ohne Sonderausstattung in EUR (vor Mwst.) 0,00**

Sonderausstattung in EUR (vor Mwst.):

**Listenpreis gesamt in EUR (vor Mwst.) 0,00**

## Technische Daten

(Angaben basieren auf Herstellerangaben\*)

Fahrzeug:	VOLVO V60 T6 AWD Recharge Essential Auto Kombi5-türig 1969 ccm 350 PS / 257 KW Elektrisch 8-Gang Automatik		
Modelljahr:	2023		
kW / PS:	257 / 350	Hubraum:	1969
Getriebe:	Automatik	Anzahl Gänge:	8
Emissionsgruppe:	I2	CO2 (g/km):	0
durchschn. Verbr./100 Km:	0,0000	Tankinhalt:	60
Max. Km/h:	180	Beschl. 0-100 Km/h in Sec.:	5,400
Leergewicht (kg):	2064	zul. Gewicht (kg):	2530

\* Angaben ohne Gewähr

29672/29602

**Unfall-/Schadenspiegel**

**Vertrags-Nummer:** 16043081  
**Amtliches Kennzeichen:** HD -AF 0342E  
**Übersicht erstellt am:** 03.07.2026

Für das Fahrzeug gem. o.g. Leasingvertrag, Fahrzeugtyp

**VOLVO V60 T6 AWD Recharge Essential Auto Kombi5-türig 1969 ccm 350 PS / 257 KW Elektrisch 8-Gang Automatik**

wurden uns während der Vertragslaufzeit nachfolgende Beschädigungen angezeigt:

---

<i><b>Datum</b></i>	<i><b>SNR</b></i>	<i><b>Verursacher</b></i>	<i><b>Beschädigung</b></i>	<i><b>Reparatur erfolgt *</b></i>	<i><b>Gutachten vorhanden *</b></i>
17.03.2024	9059882391	Eigenverschulden	Tür vorne Türkante Fahrerseite	Nein	Nein

---

\* Sofern für eine Schadennummer mehrere Beschädigungen angegeben sind, gilt der Eintrag in dieser Spalte für die gesamte Schadennummer.

**Unfall-/Schadenspiegel zur Kenntnis genommen:**

\_\_\_\_\_  
Datum und Unterschrift Käufer

**Wartungsreport**

**Vertrags-Nummer:** 16043081  
**Amtliches Kennzeichen:** HD -AF 0342E  
**Übersicht erstellt am:** 03.07.2026

Für das Fahrzeug gem. o.g. Leasingvertrag, Fahrzeugtyp

**VOLVO V60 T6 AWD Recharge Essential Auto Kombi 5-türig 1969 ccm 350 PS / 257 KW Elektrisch 8-Gang Automatik**

wurden uns während der Vertragslaufzeit nachfolgende Wartungen angezeigt:

---

<i><b>Datum</b></i>	<i><b>Km-Stand</b></i>	<i><b>Art der Wartung</b></i>
03.04.2023	24924	Wartungszusatzumfänge
03.04.2023	24924	Wartungszusatzumfänge
03.04.2023	24924	Inspektion und Wartung
03.04.2023	24924	Inspektion und Wartung

---

**Wartungsreport zur Kenntnis genommen:**

\_\_\_\_\_  
Datum und Unterschrift Käufer