

03.07.2026

Fahrzeugbeschreibung

Fahrzeug: VOLKSWAGEN ID.3 Pro S 77 kWh 150 kW Pro S 4-Sitzer Schräghecklimousine 5-türig 0 ccm 204 PS / 150 KW Elektrisch Automatik

Amtliches Kennzeichen:	HD -MI 0242E	Fahrgestell-Nummer:	WVWZZZE1ZNP015159
Vertrags-Nummer:	95754079	Erstzulassung:	02.12.2021
Internes KZ:	15025682	Kilometer-Stand:	0

Unfall/Schaden: Dem Verkäufer wurden keine unfallbedingten Beschädigungen am Fahrzeug angezeigt.

Ausstattung:

VOLKSWAGEN ID.3 Pro S 77 kWh 150 kW ProS 4-Sitzer Schräghecklimousine 5-türig 0 ccm 204 PS / 150 KW Elektrisch Automat

Lackierung: _____ Polsterung: _____ Telefontyp: _____

Listenpreis ohne Sonderausstattung in EUR (vor Mwst.) **0,00**

Sonderausstattung in EUR (vor Mwst.):

Listenpreis gesamt in EUR (vor Mwst.) **0,00**

Technische Daten

(Angaben basieren auf Herstellerangaben*)

Fahrzeug:	VOLKSWAGEN ID.3 Pro S 77 kWh 150 kW Pro S 4-Sitzer Schräghecklimousine 5-türig 0 ccm 204 PS / 150 KW Elektrisch Automatik		
Modelljahr:	2022		
kW / PS:	150 / 204	Hubraum:	0
Getriebe:	Automatik	Anzahl Gänge:	1
Emissionsgruppe:		CO2 (g/km):	0
durchschn. Verbr./100 Km:	0,0000	Tankinhalt:	0
Max. Km/h:	160	Beschl. 0-100 Km/h in Sec.:	7,900
Leergewicht (kg):	1935	zul. Gewicht (kg):	2280

* Angaben ohne Gewähr

Unfall-/Schadenspiegel

Vertrags-Nummer: 95754079
Amtliches Kennzeichen: HD -MI 0242E
Übersicht erstellt am: 03.07.2026

Für das Fahrzeug gem. o.g. Leasingvertrag, Fahrzeugtyp

VOLKSWAGEN ID.3 Pro S 77 kWh 150 kW Pro S 4-Sitzer Schräghecklimousine 5-türig 0 ccm 204 PS / 150 kW Elektrisch Automatik

wurden uns während der Vertragslaufzeit nachfolgende Beschädigungen angezeigt:

<i>Datum</i>	<i>SNR</i>	<i>Verursacher</i>	<i>Beschädigung</i>	<i>Reparatur erfolgt *</i>	<i>Gutachten vorhanden *</i>
19.05.2025	9059942150	Eigenverschulden	Aussenspiegel Beifahrerseite Seitenblinker-Aussenspiegel Beifahrerseite Seitenscheibe vorne Beifahrerseite	Ja	Nein
24.07.2024	9059896143	Fremdverschulden	Stoßstange vorne mitte Kennzeichen vorne Kennzeichenhalter vorne	Ja	Nein

* Sofern für eine Schadennummer mehrere Beschädigungen angegeben sind, gilt der Eintrag in dieser Spalte für die gesamte Schadennummer.

Unfall-/Schadenspiegel zur Kenntnis genommen:

_____ Datum und Unterschrift Käufer

Wartungsreport

Vertrags-Nummer: 95754079

Amtliches Kennzeichen: HD -MI 0242E

Übersicht erstellt am: 03.07.2026

Für das Fahrzeug gem. o.g. Leasingvertrag, Fahrzeugtyp

VOLKSWAGEN ID.3 Pro S 77 kWh 150 kW Pro S 4-Sitzer Schräghecklimousine 5-türig 0 ccm 204 PS / 150 KW Elektrisch Automatik

wurden uns während der Vertragslaufzeit nachfolgende Wartungen angezeigt:

<i>Datum</i>	<i>Km-Stand</i>	<i>Art der Wartung</i>
--------------	-----------------	------------------------

Wartungsreport zur Kenntnis genommen:

Datum und Unterschrift Käufer

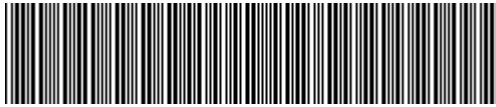

WWZZZE1ZNP015159

Angaben zum Fahrzeug

Halter		Besichtigungszustand	ausreichend
Kennzeichen		Laufleistung (abgelesen)	62.301 km
Hersteller	Volkswagen	Restlauf bis Service	540 Tag(e)
Typ/Modell	ID.3 PRO S 150 KW	HU (Bericht lag nicht vor)	11/2026
Fahrgestellnummer	WWZZZE1ZNP015159	Leistung / Hubraum	70 kW
Erstzulassung	02.12.2021	Polster/Farbe	/
Letzte Wartung		Lackierung	
Kraftstoffart	Elektro	Getriebe	Automatik

Zustandsbericht

Wertmindernde Faktoren

Nr.	Bauteilgruppe	Beschreibung
1	Unterlagen	Serviceheft (Wartungsnachweise fehlen) - kein Abzug
2	2.Radsatz	Leichtmetallfelgensatz komplett - verkratzt / verschürft - kein Abzug
3	Unterlagen	HU Bescheinigung (Fehlt) - erneuern
4	Rad/Reifen	Leichtmetallfelge vorn rechts - verkratzt / verschürft - Wertminderung
5	Stoßfänger hinten	Stoßfänger hinten - verkratzt / verschürft - instandsetzen und lackieren
6	Seitenwand rechts	Seitenwand - verkratzt / verschürft - instandsetzen und lackieren

Gebrauchsspuren

Nr.	Bauteilgruppe	Beschreibung
1	Interieur	Innenraum - Abrieb - kein Abzug
2	Karosserie	Karosserie (Steinschläge) - Kratzer - kein Abzug
3	Verglasung	Frontscheibe - Steinschlag - kein Abzug

Fehlteile

Fehlteil

Vorschäden

Nr.	Vorschaden
1	Front, Angabe durch Nutzer/Auftraggeber

Festgestellte Nachlackierungen

Nr.	Ort
	Keine feststellbar

TÜV SÜD Auto Service GmbH **Besichtigungsort**
Römeräcker 1 SAP Walldorf
76351 Linkenheim - Hochstetten 69190 Walldorf

Besichtigungsdatum: 26.05.2026
Protokollnummer: 45620717
Anlieferungsdatum: 26.05.2026



Hauptbereifung

Achse	Reifengröße	Hersteller	Reifentyp	Profiltiefe	Verktgl.	Zul.
1	215/50 R19 93T	Continental	Sommerreifen	4mm - 4mm	i.O.	
2	215/50 R19 93T	Continental	Sommerreifen	4mm - 4mm	i.O.	

Zusatzbereifung

Achse	Reifengröße	Hersteller	Reifentyp	Profiltiefe	Verktgl.	Zul.
1	215/50 R19 93T	Goodyear	Winterreifen	6mm - 6mm	i.O.	
2	215/50 R19 93T	Goodyear	Winterreifen	7mm - 7mm	i.O.	

Der Verschleißzustand sowie evtl. Schäden an der Bereifung sind wertmäßig berücksichtigt.

Bemerkungen

Keine Gewähr auf Vollständigkeit und
Richtigkeit der angezeigten Ausstattung.
Techn. Änderungen vorbehalten
Das Fahrzeug weist dem Alter, der Laufleistung und dem
Einsatzzweck entsprechende Gebrauchsspuren auf.
elektr. Komponenten geprüft, i. O.

Lackwerte geprüft, i. O.

TÜV SÜD Auto Service GmbH **Besichtigungsort**
Römeräcker 1 SAP Walldorf
76351 Linkenheim - Hochstetten 69190 Walldorf

Besichtigungsdatum: 26.05.2026
Protokollnummer: 45620717
Anlieferungsdatum: 26.05.2026



Angaben zum Fahrzeug

Hersteller	Volkswagen	Besichtigungszustand	ausreichend
Typ/Modell	ID.3 PRO S 150 KW	Laufleistung (abgelesen)	62.301 km
Fahrgestellnummer	WVWZZZE1ZNP015159	Erstzulassung	02.12.2021

Angaben zum Auftrag:

Auftragsgemäß erfolgte die Fahrzeugzustandsbewertung in demontagefreien Zustand.

Fahrzeug-Identifizierung:

Die Fahrzeug-Identifizierungsnummer (FIN) wurde am Fahrzeug abgelesen und die Übereinstimmung im Verlauf der Besichtigung durch den Unterzeichner mit den vorgelegten Unterlagen festgestellt.

Besichtigungsbedingungen:

Die Besichtigungsbedingungen waren zur Beurteilung des Fahrzeuges ausreichend.

Allgemeinzustand:

Das Fahrzeug weist dem Alter und Einsatzzweck entsprechende Gebrauchsspuren auf.

Übersichtsfotos



Abbildung 1: Schräg vorne



Abbildung 2: Schräg vorne



Abbildung 3: Schräg hinten



Abbildung 4: Schräg hinten

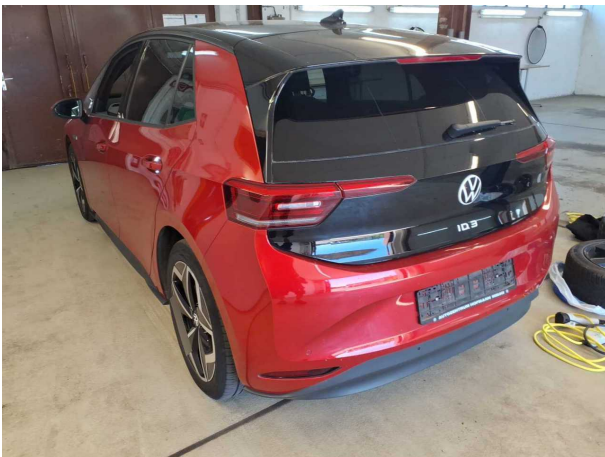

Abbildung 5: Innenraum



Abbildung 6: Innenraum



Abbildung 7: Innenraum



Abbildung 8: Innenraum



Abbildung 9: Innenraum

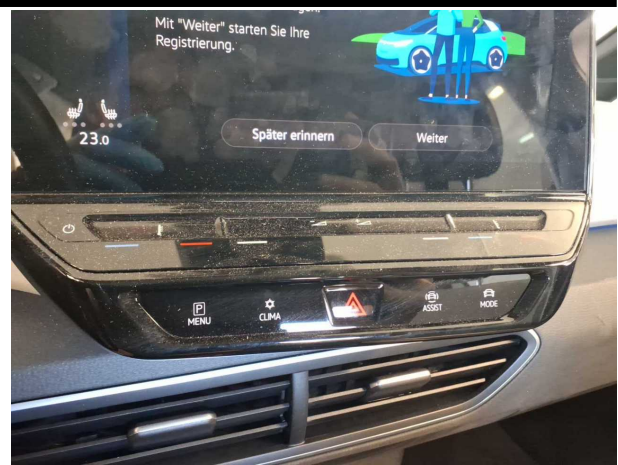

Abbildung 10: Sonstiges

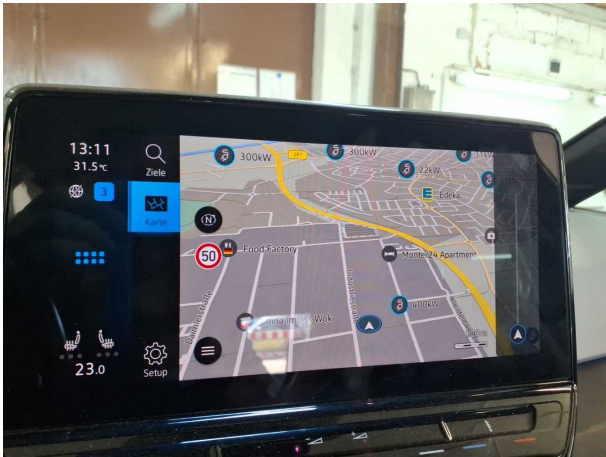

Abbildung 11: Sonstiges

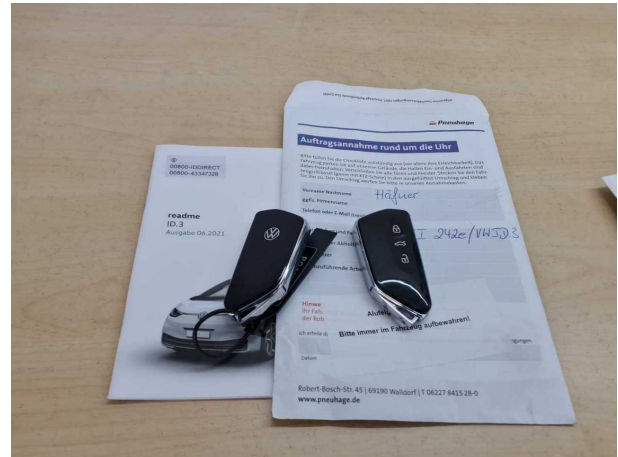

Abbildung 12: Sonstiges

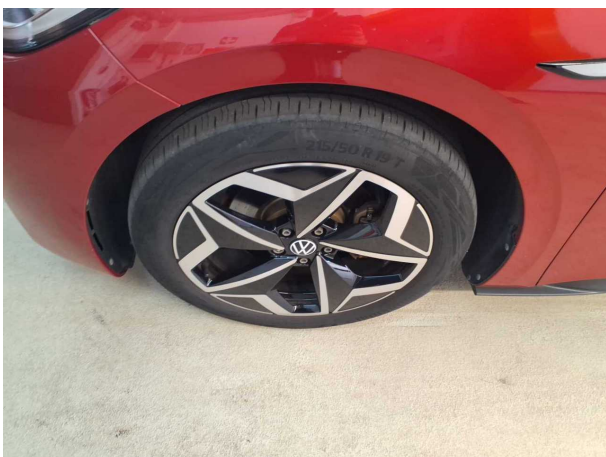

Abbildung 13: Sonstiges



Abbildung 14: Sonstiges



Abbildung 15: Sonstiges



Abbildung 16: Sonstiges



Abbildung 17: Sonstiges

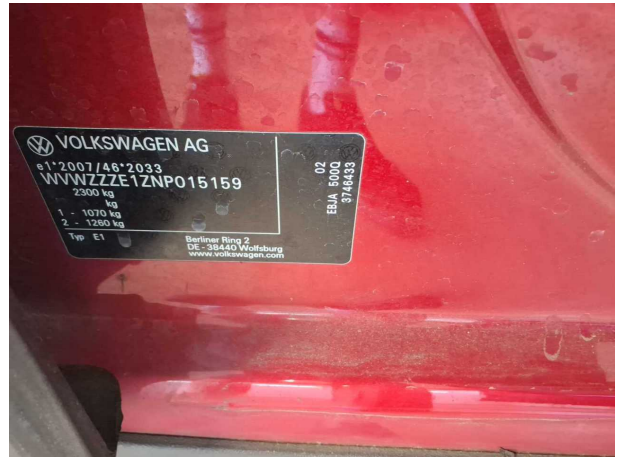

Abbildung 18: Sonstiges

TÜV SÜD Auto Service GmbH **Besichtigungsort**
Römeräcker 1 SAP Walldorf
76351 Linkenheim - Hochstetten 69190 Walldorf

Besichtigungsdatum: 26.05.2026
Protokollnummer: 45620717
Anlieferungsdatum: 26.05.2026

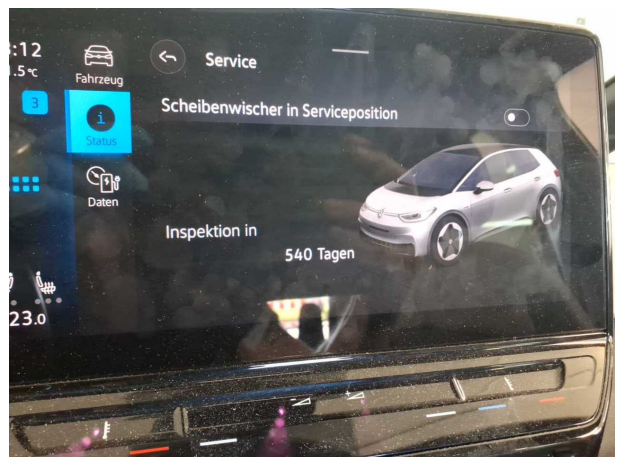

Abbildung 19: Sonstiges

Beschädigungsfotos



Beschädigung #2: 2.Radsatz: Leichtmetallfelgensatz komplett - verkratzt / verschürft - kein Abzug

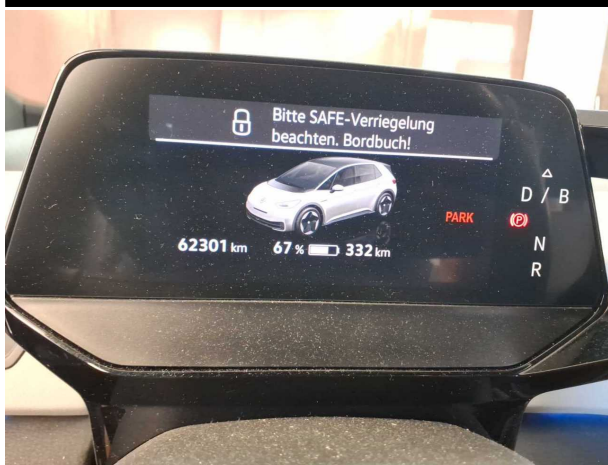

Beschädigung #2: 2.Radsatz: Leichtmetallfelgensatz komplett - verkratzt / verschürft - kein Abzug



Beschädigung #2: 2.Radsatz: Leichtmetallfelgensatz komplett - verkratzt / verschürft - kein Abzug



Beschädigung #2: 2.Radsatz: Leichtmetallfelgensatz komplett - verkratzt / verschürft - kein Abzug

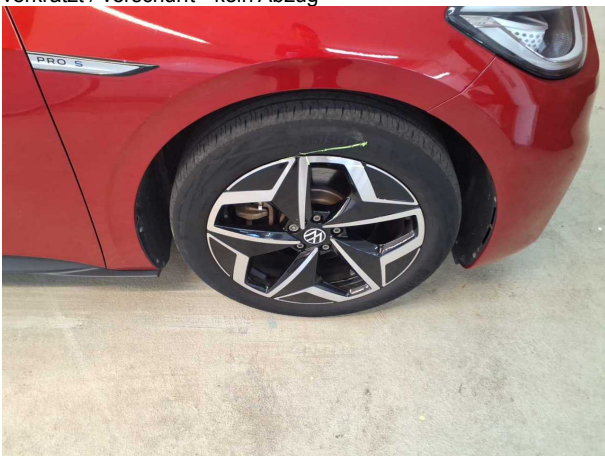

Beschädigung #4: Rad/Reifen: Leichtmetallfelge vorn rechts - verkratzt / verschürft - Wertminderung



Beschädigung #4: Rad/Reifen: Leichtmetallfelge vorn rechts - verkratzt / verschürft - Wertminderung

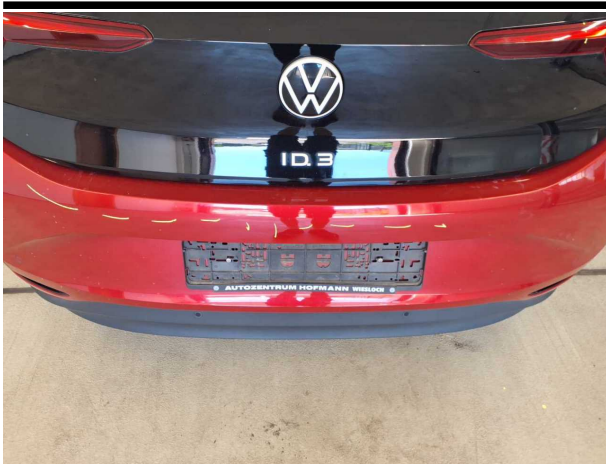

Beschädigung #5: Stossfänger hinten: Stossfänger hinten - verkratzt / verschürft - instandsetzen und lackieren



Beschädigung #5: Stossfänger hinten: Stossfänger hinten - verkratzt / verschürft - instandsetzen und lackieren

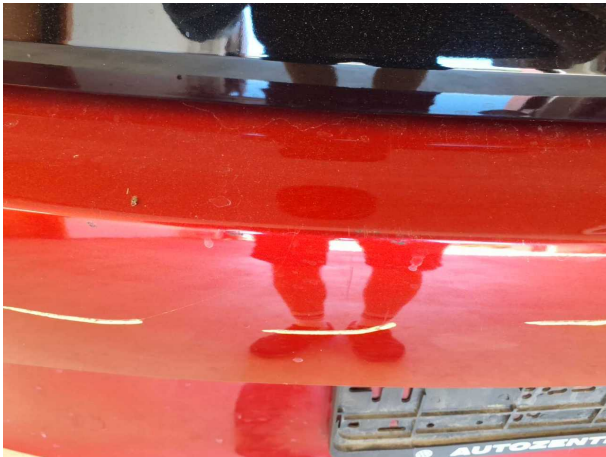

Beschädigung #5: Stossfänger hinten: Stossfänger hinten - verkratzt / verschürft - instandsetzen und lackieren



Beschädigung #6: Seitenwand rechts: Seitenwand - verkratzt / verschürft - instandsetzen und lackieren



Beschädigung #6: Seitenwand rechts: Seitenwand - verkratzt / verschürft - instandsetzen und lackieren



Checkliste

Vorhanden	Name
<input type="checkbox"/>	ABE
<input type="checkbox"/>	Abschleppöse
<input type="checkbox"/>	Anhängekupplung abnehmbar
<input type="checkbox"/>	Antenne
<input type="checkbox"/>	Bordbuchmappe
<input type="checkbox"/>	Bordwerkzeug
<input type="checkbox"/>	Consumer Kabelkit
<input type="checkbox"/>	Fernbedienung Standheizung
<input type="checkbox"/>	Ladekabel
<input type="checkbox"/>	Laderaumabdeckung / Rollo
<input type="checkbox"/>	Leichtmetallfelgensatz komplett
<input type="checkbox"/>	Navigations Datenträger
<input type="checkbox"/>	Schlüssel Anhängerkupplung
<input type="checkbox"/>	Serviceheft
<input type="checkbox"/>	Tirefit Füllmittel
<input type="checkbox"/>	Tirefit komplett
<input type="checkbox"/>	Tirefit Kompressor
<input type="checkbox"/>	Windschott

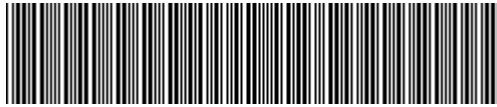

WWZZZE1ZNP015159

Vehicle details

Operator		Inspection condition	sufficient
License number		Mileage (Read)	62,301 km
Manufacturer	Volkswagen	Next maintenance in	540 Tag(e)
Type / Model	ID.3 PRO S 150 KW	Main inspection (Report not on hand)	11/2026
Vehicle Identification number	WWZZZE1ZNP015159	Power / Engine displacement	70 kW
First registration	2 Dec 2021	Upholstery/Colour	/
Last maintenance		Paintwork	
Fuel type	Electric	Gearbox	Automatic

Zustandsbericht

Value reducing factors

No.	Component group	Description
1	Documents	Service book (Wartungsnachweise fehlen) - No deduction
2	2nd wheel set	Alloy rim set - complete - Scratched - No deduction
3	Documents	Main inspection certificate (Fehlt) - Replace
4	Wheel / tyres	Alloy rim - front right side - Scratched - Loss in value
5	Rear bumper	Rear bumper - Scratched - Repair and paint
6	Side panel - rear right side	Side panel - Scratched - Repair and paint

Wear and tear

No.	Component group	Description
1	Interior	Interior - Abrasion - No deduction
2	Body	Body (Steinschläge) - Scratch(es) - No deduction
3	Vehicle glazing	Windscreen - Stone chips - No deduction

Missing parts

Missing part

Previous damages

No.	Previous damage
1	Front, Provided by user / customer

Detected repainting

No.	Location
None detectable	

TÜV SÜD Auto Service GmbH
Römeräcker 1
76351 Linkenheim - Hochstetten

Inspection location
SAP Walldorf
69190 Walldorf

Inspection date: 26 May 2026
Protocol number: 45620717
Delivery date: 26 May 2026



Main tyres

Axle	Tyre size	Manufacturer	Type of tyre	Tread depth	Roadworthy	Permissibility
1	215/50 R19 93T	Continental	Summer tyres	4mm - 4mm	o.k.	
2	215/50 R19 93T	Continental	Summer tyres	4mm - 4mm	o.k.	

Additional tyres

Axle	Tyre size	Manufacturer	Type of tyre	Tread depth	Roadworthy	Permissibility
1	215/50 R19 93T	Goodyear	Winter tyres	6mm - 6mm	o.k.	
2	215/50 R19 93T	Goodyear	Winter tyres	7mm - 7mm	o.k.	

The wear and tear condition and possible damages to the tyres are considered in the value.

Comments

Keine Gewähr auf Vollständigkeit und
Richtigkeit der angezeigten Ausstattung.
Techn. Änderungen vorbehalten
Das Fahrzeug weist dem Alter, der Laufleistung und dem
Einsatzzweck entsprechende Gebrauchsspuren auf.
elektr. Komponenten geprüft, i. O.

Lackwerte geprüft, i. O.

TÜV SÜD Auto Service GmbH
Römeräcker 1
76351 Linkenheim - Hochstetten

Inspection location
SAP Walldorf
69190 Walldorf

Inspection date: 26 May 2026
Protocol number: 45620717
Delivery date: 26 May 2026



Vehicle details

Manufacturer	Volkswagen	Inspection condition	sufficient
Type / Model	ID.3 PRO S 150 KW	Mileage (Read)	62,301 km
Vehicle Identification number	WVWZZZE1ZNP015159	First registration	2 Dec 2021

Details of the order:

In accordance with the contract, the evaluation of vehicle's condition was performed without the vehicle being disassembled.

Vehicle identification:

The vehicle identification number (VIN) was read from the vehicle and its conformity with the submitted documents was confirmed by the undersigned during the inspection.

Inspection conditions:

The inspection conditions were sufficient for the assessment of the vehicle.

General condition:

The vehicle shows traces of wear and tear corresponding to its age and purpose



Overview pictures



Figure 1: Diagonal front

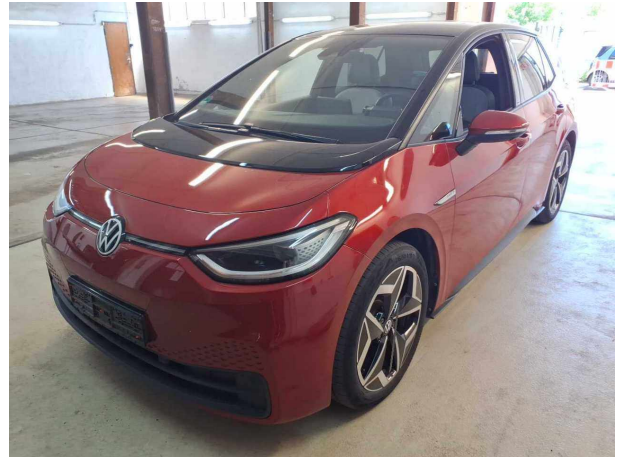

Figure 2: Diagonal front

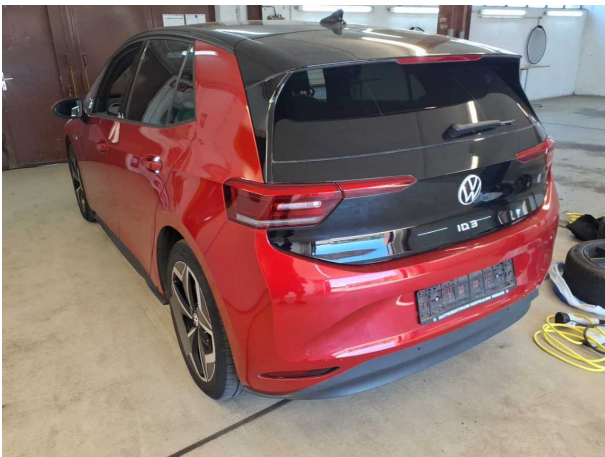

Figure 3: Diagonal rear



Figure 4: Diagonal rear



Figure 5: Interior



Figure 6: Interior



Figure 7: Interior

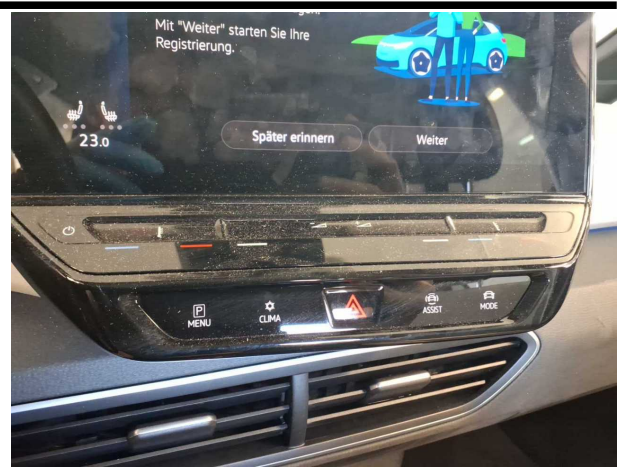

Figure 8: Interior

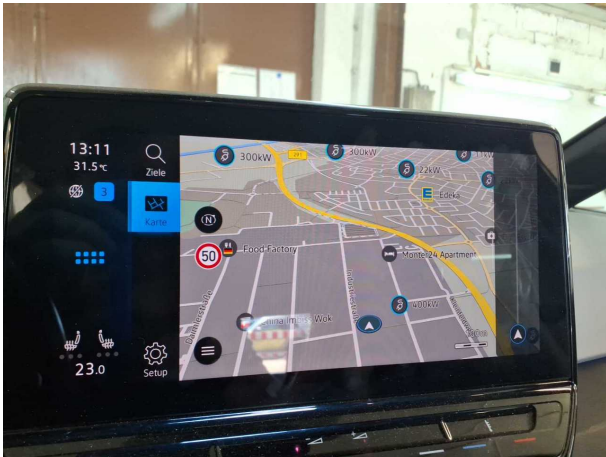

Figure 9: Interior

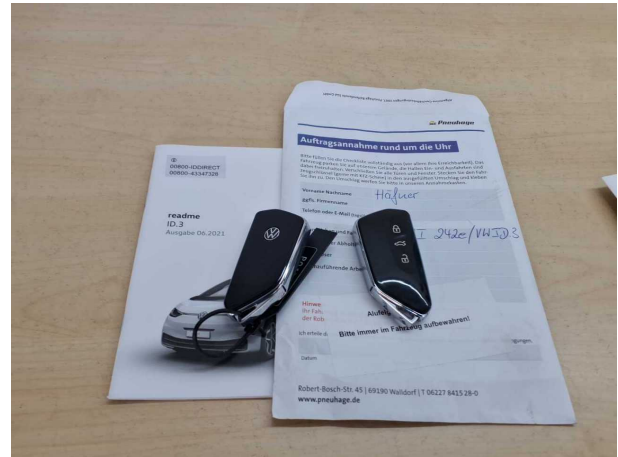

Figure 10: Misc.

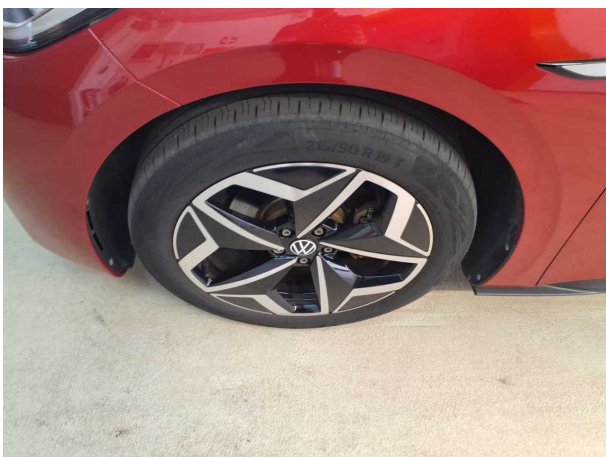

Figure 11: Misc.



Figure 12: Misc.



Figure 13: Misc.



Figure 14: Misc.



Figure 15: Misc.



Figure 16: Misc.

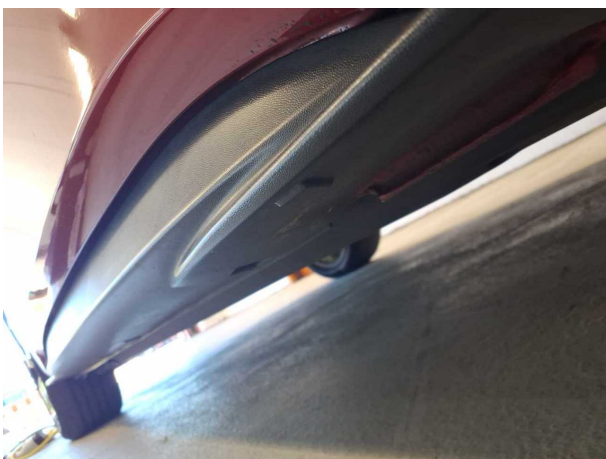

Figure 17: Misc.

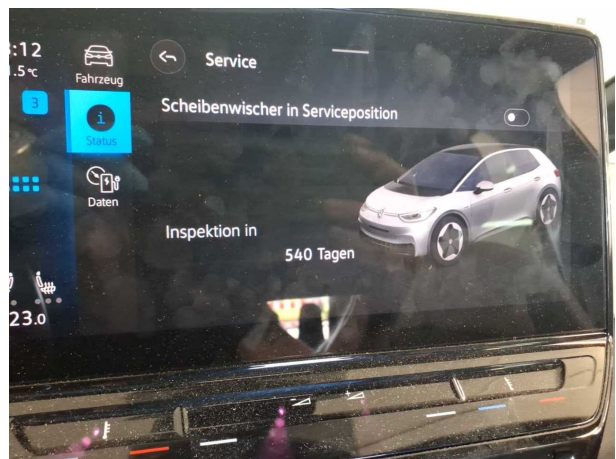

Figure 18: Misc.

TÜV SÜD Auto Service GmbH
Römeräcker 1
76351 Linkenheim - Hochstetten

Inspection location
SAP Walldorf
69190 Walldorf

Inspection date: 26 May 2026
Protocol number: 45620717
Delivery date: 26 May 2026

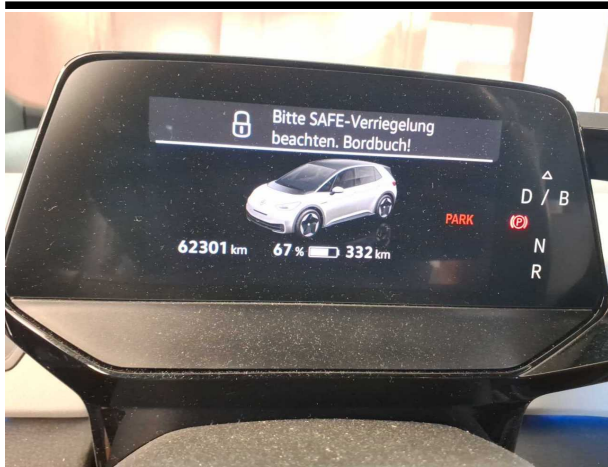
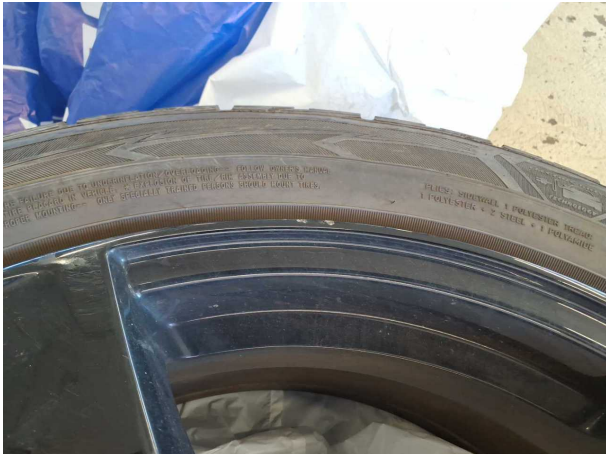

Figure 19: Misc.



Pictures of damage



Damage #2: 2nd wheel set: Alloy rim set - complete - Scratched - No deduction



Damage #2: 2nd wheel set: Alloy rim set - complete - Scratch... - No deduction



Damage #2: 2nd wheel set: Alloy rim set - complete - Scratched - No deduction



Damage #2: 2nd wheel set: Alloy rim set - complete - Scratch... - No deduction

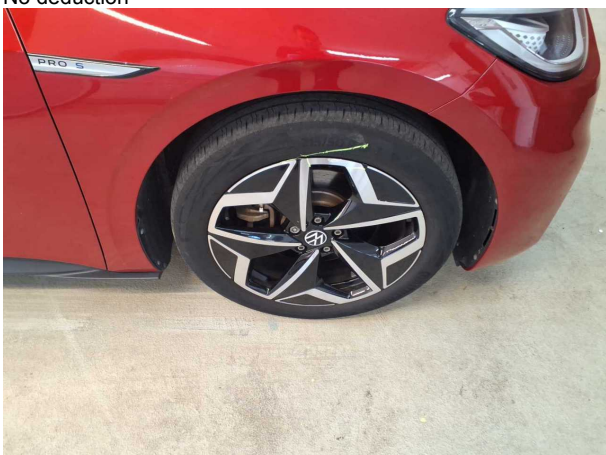

Damage #4: Wheel / tyres: Alloy rim - front right side - Scratched - Loss in value



Damage #4: Wheel / tyres: Alloy rim - front right side - Scratched - Loss in value

TÜV SÜD Auto Service GmbH
Römeräcker 1
76351 Linkenheim - Hochstetten

Inspection location
SAP Walldorf
69190 Walldorf

Inspection date: 26 May 2026
Protocol number: 45620717
Delivery date: 26 May 2026



Damage #5: Rear bumper: Rear bumper - Scratched - Repair and paint

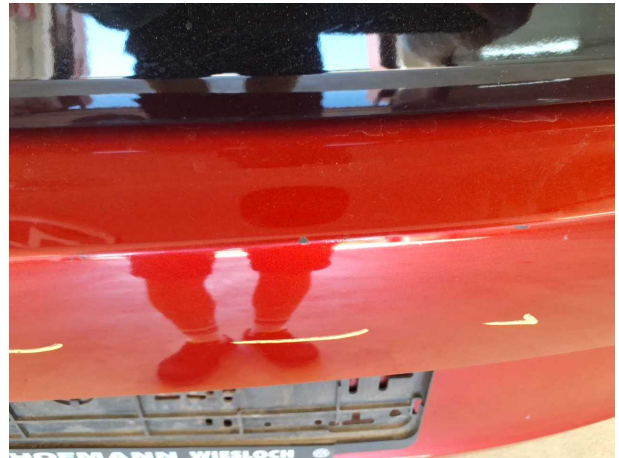

Damage #5: Rear bumper: Rear bumper - Scratched - Repair and paint



Damage #5: Rear bumper: Rear bumper - Scratched - Repair and paint



Damage #6: Side panel - rear right side: Side panel - Scratch... - Repair and paint



Damage #6: Side panel - rear right side: Side panel - Scratched - Repair and paint