

GKK Gutachten GmbH
 Theodorstr. 180, 40472 Düsseldorf

GKK Gutachten GmbH

Raiffeisen-Impuls Fuhrparkmanagement
 GmbH & Co. KG

Theodorstr. 180
 40472 Düsseldorf

Tel.: 0211 6878060
 www.gkk-gutachten.de
 Email: info@gkk-gutachten.de

Wertgutachten

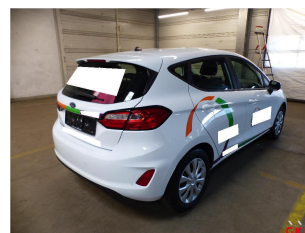

Vorgang

Ihr Auftrag vom	09.06.2026 durch Raiffeisen-Impuls Fuhrparkmanagement GmbH & Co. KG
Besichtigungsort	36272 Niederaula, Industriestraße 11
Besichtigungsdatum	26.06.2026
Referenznummern	0002052143

Fahrzeugdaten / Technische Daten

Fahrzeugident.-Nr.	WF0JXXGAHJNL85646		
Fahrzeugart	PKW - Schräghecklimousine	Farbton / Lackart	Weiß / Uni
Hersteller	Ford	Nächste HU	03/2022
Typ / Verkaufsbez.	Fiesta 1.1 Trend	Laufleistung abgelesen	53.017 km
Erstzulassung	23.02.2022	Emissionsklasse	Euro 6
Getriebe / Gänge	Manuell / 5	Sitzplätze / Türen	5 / 5
Achsen / angetrieben	2 / 1	Anzahl Besitzer	keine Angabe
Motorart	Reihenmotor / Benzin	Hubraum / Nennleistung	1.084 ccm / 55 KW
Antriebsart	Frontantrieb		

Fahrzeugdaten wurden durch den Auftraggeber mitgeteilt und am Fahrzeug gegengeprüft und ergänzt.

Montierte Räder:					
Position	Reifenart	Felgenart	Hersteller	Dimension	Profiltiefe
vorn links	Allwetterreifen	Stahlrad	Bridgestone	195/60 R15 92V M+S	5 mm
vorn rechts	Allwetterreifen	Stahlrad	Bridgestone	195/60 R15 92V M+S	5 mm
hinten rechts	Allwetterreifen	Stahlrad	Bridgestone	195/60 R15 92V M+S	5 mm
hinten links	Allwetterreifen	Stahlrad	Bridgestone	195/60 R15 92V M+S	5 mm
Reservebereifung: TireFit					

Allgemeines / Zustand	
✓ Fahrzeug ist fahrbereit	✗ Unterbodenkontrolle durchgeführt
✗ Fahrzeug ist zugelassen	✓ Hauptschlüssel vorhanden (Anzahl: 2)
✓ Batterie ist betriebsbereit	✗ Nebenschlüssel vorhanden (Anzahl: 0)
✓ Serviceheft vorhanden	✓ Rangierfahrt durchgeführt.
✗ Probefahrt durchgeführt.	✗ Ladekabel vorhanden
✗ Anhängerkupplung vorhanden	✗ Bordwerkzeug vorhanden
Kundendienst lt. Wartungsausdruck am 12.02.2026 bei km 49.844.	

Funktionsfähigkeit / Auffälligkeiten	
✓ Motor startet eigenständig	✓ Schließanlage (ZV) funktionsfähig
✓ Lichtanlage funktionsfähig	✗ Schiebedach oder Verdeck funktionsfähig
✓ Fensterheber funktionsfähig	✓ Entertainment (Radio, Navigationssystem) funktionsfähig
✓ Kombiinstrument und Fahrzeuganzeigen	

Fahrzeugzustand	
✗ verschmutzt	✗ nass
✗ Eis	✗ Schnee

Fahrzeugstandort	
✗ unzureichende Lichtverhältnisse	✗ Lichtblendung (Besichtigung im Freien)
✗ Dunkelheit	✗ Fahrzeug eingeschränkt zugänglich

Legende : ✓ Ja ✗ Nein ○ Nicht prüfbar ⊖ Nicht vorhanden

Vorschaden	Der Vorschaden wurde fach- und sachgerecht behoben	Feststellung
Keine festgestellt.		

Anmerkungen
 Die Erstzulassungsdaten wurden gemäß den Vorgaben des Auftraggebers übernommen.
 Zum Besichtigungszeitpunkt lagen keine ZB Teil I, keine Daten zur Erstzulassung sowie keine Angaben zur Anzahl der Besitzer vor
 Das Fahrzeug weist innen und außen alters-, nutzungs- und laufeistungsanaloge Gebrauchsspuren auf.

Ausstattung gemäß VIN-Abfrage

Serienausstattung (nicht verifiziert)			
Airbag Beifahrerseite abschaltbar		Anti-Blockier-System (ABS)	
Außenspiegel elektr. verstellbar		Außenspiegel Wagenfarbe	
Blinkleuchte in Außenspiegel integriert		Bord-/Verbrauchscomputer	
Dachspoiler Wagenfarbe		Elektr. Bremskraftverteilung (EBD)	
Elektron. Stabilitäts-Programm (ESP)		Energierückgewinnung (Smart Regenerative Charging)	
Fahrassistenz-System: Berganfahr-Assistent (Hill-Holder)		Fahrassistenz-System: Notbrems-Assistent	
Fahrassistenz-System: Spurhalteassistent		Fußmatten Velours - vorn	
Geschwindigkeits-Begrenzeranlage		Getriebe 5-Gang - Typ: 5MX65	
Innenraumfilter: Staub- und Pollenfilter		Intelligent Protection System (IPS)	
Airbag Fahrer-/Beifahrerseite		Kopf-Schulter-Airbag vorn und hinten	
Seitenairbag vorn		3-Punkt-Sicherheitsgurt hinten	
Gurtstraffer		Isofix-Aufnahmen für Kindersitz	
Karosserie: 5-türig		Klimaanlage	
Kopfstützen hinten mechan. verstellbar (3 Stück)		Kühlergrill schwarz	
Lackierung Race-Rot		Lenksäule (Lenkrad) höhen-/längsverstellbar	
Mittelarmlehne vorn mit Staufach und 12V-Anschluß		Mittelkonsole	
Getränkehalter vorn		Modellpflege	
Motor 1,1 Ltr. - 55 kW Ti-VCT		My Key (2. Fahrzeugschlüssel programmierbar)	
Otto-Partikelfilter (OPF)		Reifen-Reparaturkit	
Reifendruck-Kontrollsystem		Rücksitz geteilt	
Rücksitzlehne klappbar		Schadstoffarm nach Abgasnorm Euro 6	
Schadstoffarm nach Abgasnorm Euro 6d		Schadstoffarm nach Abgasnorm Euro 6d-TEMP	
Scheinwerfer LED		Heckleuchten LED	
Tagfahrlicht LED		Scheinwerfer mit Ausschaltverzögerung	
Scheinwerfer mit Begrüßungsfunktion		Scheinwerfer-Assistent mit Tag-/Nachtsensor	
Servolenkung elektrisch		Sitz vorn links höhenverstellbar	
Sonnenblende links mit Spiegel		Sonnenblende rechts mit Spiegel	
Stahlfelgen 6x15		Start/Stop-Anlage	
Stoßfänger Wagenfarbe		Türgriffe außen Wagenfarbe	
Verglasung getönt		Warnanlage für Sicherheitsgurte hinten	
Zentralverriegelung mit Fernbedienung			
Sonderausstattung (verifiziert)			
Audiosystem: Radio mit Ford SYNC (AppLink und Touchscreen)	✓	Radioempfang digital (DAB)	✓
Audiobedienung am Lenkrad	✓	6 Lautsprecher	✓
Vorrüstung Mobiltelefon/Handy mit Bluetooth-/USB-Schnittstelle	✓	AUX-IN-Anschluss	✓
Farbdisplay (8 Zoll)	✓	Einparkhilfe hinten	✓

Wertbeeinflussende Faktoren		
Seite links (Angaben ohne MwSt.)	Reparaturkosten	MW
Seitenwand links unterhalb, beschädigt, Smartrepair (Bild 18, Bild 19)	80,00 €	80,00 €
Exterieur (Angaben ohne MwSt.)	Reparaturkosten	MW
Beschriftungs- / Werbefolie, beklebt, entkleben (Bild 14, Bild 15, Bild 16)	220,00 €	220,00 €
Multimedia, Navigation (Angaben ohne MwSt.)	Reparaturkosten	MW
Antenne Stab, fehlt, ersetzen (Bild 17)	65,04 €	65,04 €
Ohne Zuordnung (Angaben ohne MwSt.)	Reparaturkosten	MW
HU (Hauptunters.) PKW / Transporter, fällig, durchführen	132,77 €	132,77 €

Wertermittlung (bezogen auf den Besichtigungszeitpunkt, Angaben ohne MwSt)	
Reparaturkosten	497,81 €
Minderwert	497,81 €
Händlereinkaufspreis	7.400,00 €
Händlerverkaufspreis	8.750,00 €

Besichtigungsbedingungen
Bei dieser Besichtigung wurde eine äußere Inaugenscheinnahme am undemontierten Fahrzeug unter Berücksichtigung der vorgefundenen Besichtigungsbedingungen durchgeführt. Es werden keinerlei Eigenschaften von nicht geprüften oder nur eingeschränkt prüfbar Bereichen des Fahrzeugs zugesichert.
Minderwert
Die festgesetzten Beträge für den Minderwert „MW“ entsprechen nicht den Reparaturkosten für die aufgeführten Beschädigungen sondern orientieren sich an Fahrzeugalter und Laufleistung. Bei der Ermittlung des ausgewiesenen Fahrzeugwertes fanden diese Werte Verwendung. Berücksichtigt wurden nur überdurchschnittliche Beschädigungen.
Dieses Dokument enthält im Anhang die Fotodokumentation mit 20 Fotos.

Rudzinski, Bernd

 Der Sachverständige, 29.06.2026

Fotoanlage



Bild 1



Bild 2

Fotoanlage



Bild 3



Bild 4

Fotoanlage



Bild 5

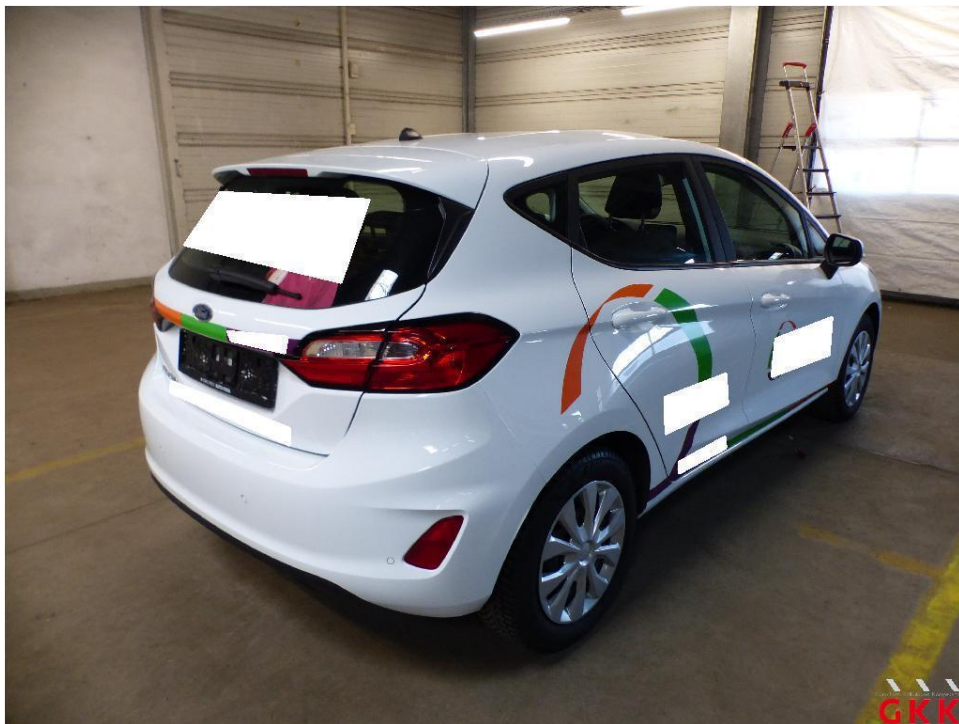

Bild 6

Fotoanlage



Bild 7



Bild 8

Fotoanlage



Bild 9



Bild 10

Fotoanlage



Bild 11



Bild 12

Fotoanlage



Bild 13

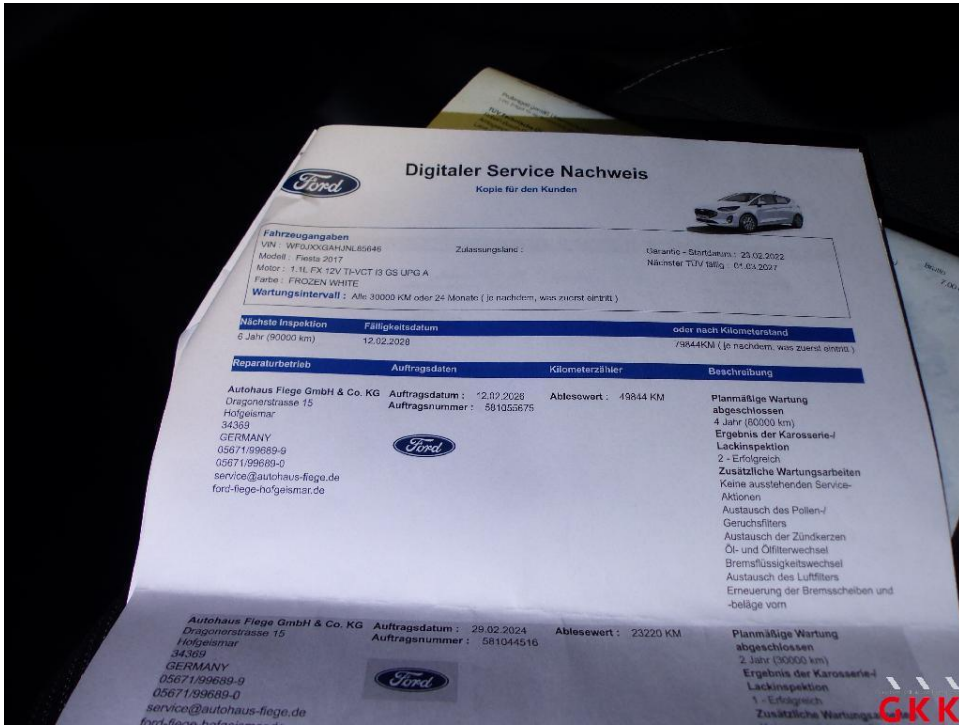

Bild 14 Beschriftungs- / Werbefolie, beklebt, entkleben

Fotoanlage



Bild 15 Beschriftungs- / Werbefolie, beklebt, entkleben



Bild 16 Beschriftungs- / Werbefolie, beklebt, entkleben

Fotoanlage



Bild 17 Antenne, Stab, fehlt, ersetzen



Bild 18 Seitenwand links, unterhalb, beschädigt, Smartrepair

Fotoanlage



Bild 19 Seitenwand links, unterhalb, beschädigt, Smartrepair

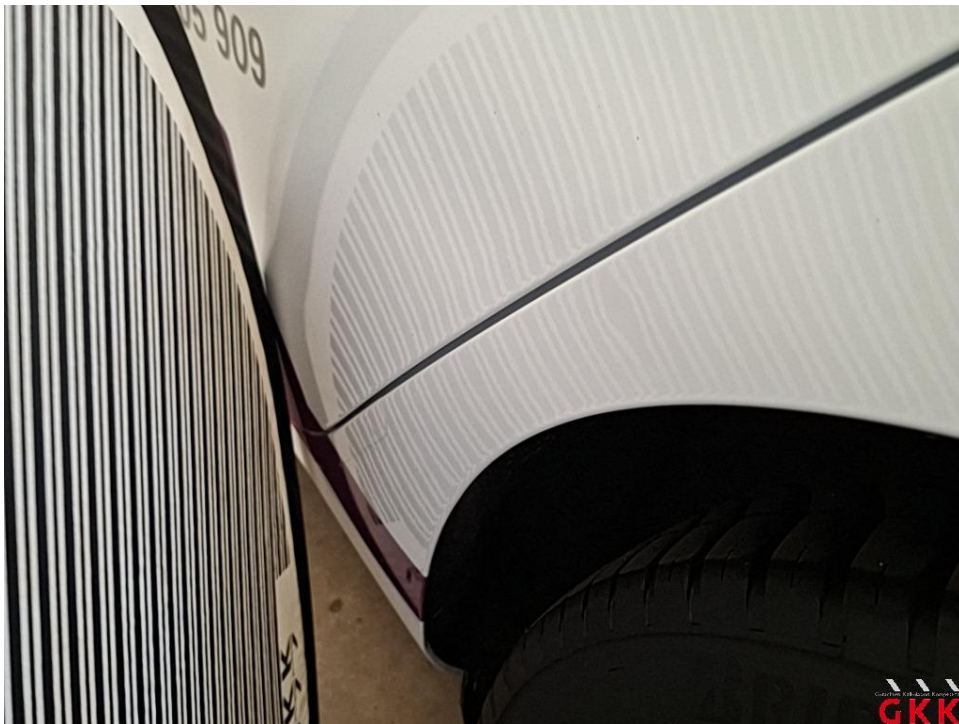
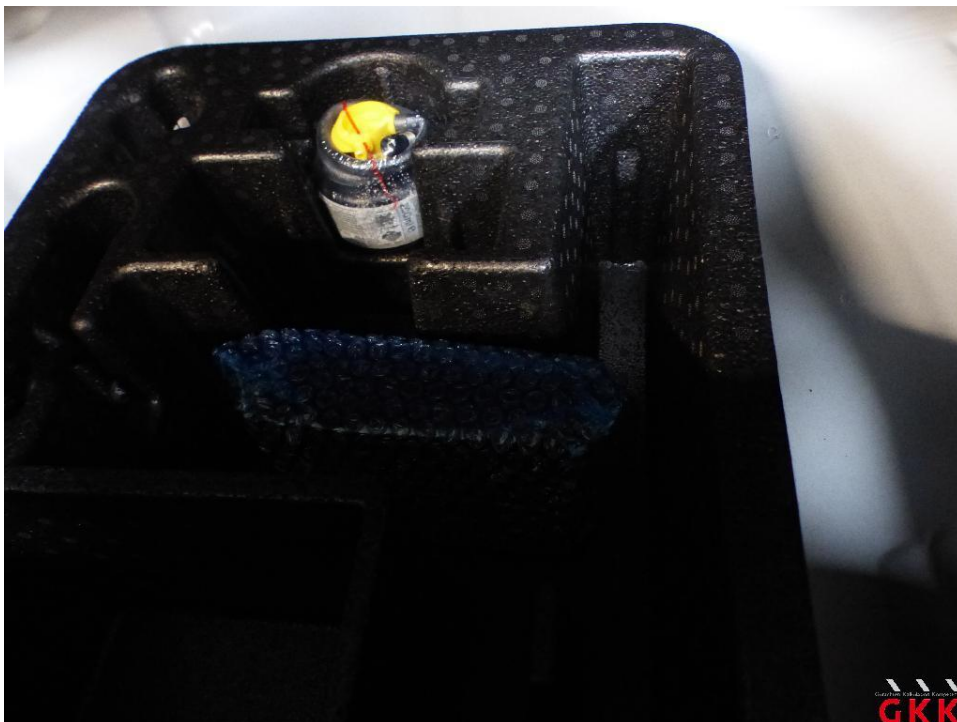

Bild 20