

» Übersicht

Auftrags-Nr: 1002349336
Besichtigt am: 05.03.2026 14:53
Berichts-Nr: 10171456
FIN: VSSZZZKLZNR042546



Fahrzeugansicht - diagonal
vorne links



Fahrzeugansicht - diagonal
hinten rechts



Innenraum - Cockpit mit
Laufleistung

» Fahrzeugdaten

Fahrzeugkategorie:	Personenkraftwagen
Fahrzeugart:	Kombi
Hersteller:	Seat
Modell:	Leon
HSN / TSN:	7593 / AQC
Erstzulassungsdatum:	14.03.2022
Laufleistung:	55.860 km
Nachweis Kilometerstand:	Abgelesen
Farbe:	Mitternachtsschwarz
Farbe Dach:	Mitternachtsschwarz
Antriebsart:	Frontantrieb
Motorisierung/Kraftstoff:	Benzin
Hubraum:	2.000 ccm
Leistung:	180 kW (245 PS)
Fahrzeuglänge:	
Fahrzeughöhe:	
Fahrzeugbreite:	
Zulässiges Gesamtgewicht:	
Radstand:	
Anzahl Achsen:	2
Zylinder:	4
Schadstoffklasse:	Euro 6
Anzahl Türen:	4
Anzahl Sitze:	5
Getriebe:	Automatik 7-Gang
Polsterart:	Stoff
Interieurfarbe:	Titanschwarz - Palomino-Braun
Anzahl vorhandene Schlüssel:	2

» Dokumente & Wartung

Nächste HU:	03.2027
Zulassungsbescheinigung (ZBT1 Original) vorhanden:	Ja
Zulassungsbescheinigung entgegengenommen:	Ja
Kennzeichen entgegengenommen:	Beide
Wartungsheft:	Digital
Wartungsnachweis:	Vollständig
Datum der letzten Wartung:	31.05.2025
Km-Stand bei letzter Wartung:	46.155 km

» Fahrzeugausstattung

"Vision Plus"-Paket: Rückfahrkamera, Parklenkassistent	Diebstahlalarmanlage, Innenraumüberwachung, Back-up-Horn und Abschleppschutz
12 Volt-Steckdose im Kofferraum	Differenzialsperre vorn
2 Leseleuchten vorn, 2 hinten	Digitaler Radioempfang
230V Wechselrichter und Steckdose für Europa	Doppelton-Signalhorn
230-V-Wechselrichter und -Steckdose (im Gepäckraum)	Drehstromgenerator 140 A
4 Zyl. Ottomotor 2,0L Aggr. 06Q.B 888evo4	Drei.-Automatikgurte vorn
4-Zyl.-Ottomotor 2,0 l/180 kW TFSI, homogen, Grundmotor: T2H/T2G/TX5/TX6/ T01/T3Q/TX9/T3J, TSI	Dreip. Automatikgurte hinten außen mit ECE-Label
7-Gang-Automatikgetriebe "A7"	Dreipunkt-Automatikgurt für mittleren Fondsitz
Abgaskonzept, EU6 AP	Einbau Differenzierung für Getriebe "DQ381" -- Fahrzeugteile -
Abwicklung Serie	Einstiegleisten in den Türausschnitten (beleuchtet)
Airbag FS und BFS, Knieairbag auf FS und BFS, mit BFS-Deaktivierung	Elektrische Anhängervorrichtung
Aktivkohlebehälter (EVAP)	Embleme
Alarm	Entriegelung Hintersitz mechanisch
Ambientelicht Ausführung 2	Extern, USB Typ-C Datenbuchse(n) und Ladebuchse(n)
Anhängervorrichtung mechanisch schwenkbar und elektrisch auslösbar	Fahrprofilauswahl und konv. Dämpfer
Antenne nur für FM Empfang, Diversity	Fahrzeuge ohne besonderen Produktaufwertungsmaßnahmen
Armaturentafel Standard	Fahrzeugklassen-Differenzierung -5FN-
Aufkleber/Schilder, deutsch-französisch-holländisch	Federbereich 15 nur Einbausteuerung keine Bedarfsprognose
Auspark- und Spurwechselassistent und Ausstiegswarner	Fensterheber mit Komfortschaltung und Abschaltsicherung, elektrisch
Außen-Sound Standard	Fernlichtassistent
Außenspiegel elektrisch anklappbar/- einstellbar, beheizbar, mit Beifahrerspiegelabsenkung	Fertigungsablauf Standard
Außenspiegel Fahrerseite konvex, Beifahrerseite konvex	Feststellbremse
Außenspiegelgehäuse lackiert	Formteilhimmel ungeteilt
Automatische Distanzregelung (mit follow to stop) und Speed-Limiter	FPK-Medium
Batterie 420A (70Ah)	Front Assist mit Warnen und Bremsen auf Fahrzeuge, Fußgänger und Radfahrer
Batterie/Generator Kapazität Standard	Frontantrieb
Bauteilesatz ohne länderspezifische Bauvorschrift	FULL LINK für Radio-Navigationssystem "Media System +", 10"
BeatsAudio: Premium-Lautsprecher, Subwoofer, 340 W-Verstärker und Surround-Technologie	Fußhebelwerk
Betriebserlaubnis Nachtrag	Garantieverlängerung 2 Jahre/80.000 km
Bordliteratur in Deutsch	Gepäckraumabdeckung, schiebbar
Bordwerkzeug und Wagenheber	Gepäckraumauskleidung mit Staufächern
BRS für Fahrzeuge ohne E-Antrieb (ESC und eBKV)	Gepäckraumklappe mit sensorgesteuerter Öffnung und Schließung
Chrom-Paket	Gepäcktaschen an Rückenlehnen
Climatronic (3-Zonen) mit Klimabedienteil hinten	Gewichtsbereich 7 nur Einbausteuerung keine Bedarfsprognose
Dachreling, schwarz	Gurtkontrolle, E-Kontakt vorn und hinten, optisch und akustisch
Dämpfung hinten, Sport	Heckscheiben-Wisch-Waschanlage mit Intervallschaltung
Dämpfung vorn	Heckspoiler
Datenträger für EU, integriert	Höheneinstellung, manuell, für Vordersitze
Dekor-Einlagen für Konsole	

Instrumenteneinsatz, Anzeige in KM/H	Ohne besondere Karosseriemaßnahmen
Kältemittel R1234yf	Ohne Car2X
Kein Sonderfahrzeug, Standard-Ausführung	Ohne connect Paket 1
Keine Aktionsausführung	Ohne Dacheinsatz (Volldach)
Kennzeichenträger vorn (groß)	Ohne Elektromotor (Hybrid)
Kindersitzverankerung für Kindersitzsystem I-Size, 2 x top tether und Kindersitzverankerung vorn BF-Seite	Ohne Feuerlöscher
Klappbare Haltegriffe, mehrteilig	Ohne Fußmatten
Klimakomfortscheibe	Ohne Head-Up Display
Komfortöffnung Heckklappe (Virtuelles Pedal)	Ohne Individualeinbau
Komfort-Sportausstattung CUPRA Mid	Ohne Kompensor
Kopfstütze für Vordersitz	Ohne Ladekabel
Kopfstützen hinten (3 Stück)	Ohne Lehnenentriegelung für Vordersitze
Kraftstoffsystem Otto-Einspritzer	Ohne Mode3 Ladekabel
Landesverkaufsprogramm Deutschland	Ohne Schalthebelknopf/-Griff
LED- Hauptscheinwerfer mit Linse	Ohne Scheinwerferreinigungsanlage, ohne Waschwasser-Standanzeige
Ledermultifunktionslenkrad, beheizbar mit Tiptronic	Ohne Schriftzugsatz (ohne Typbezeichnung)
LED-SBBR-Leuchte, Fahrtrichtungsanzeigeranimiert	Ohne Sitzbelüftung/Massagesitze
Leichtmetallräder 7 1/2J x 18	Ohne Sonderspezifikationen
Lendenwirbelstütze, manuell einstellbar in Vordersitzlehnen	Ohne Systeme für den Fahrzeugzugang
Leuchtweitenregulierung, autom. dynamisch (reguliert sich im Fahrbetrieb)	Ohne Tilgergewicht Lenkrad
Linkslenker	Ohne Überführungsausrüstung
Mirror Link plus Wireless "App" plus RSE (Vorbereitung)	Ohne Verbandmaterial, ohne Warndreieck
Mit Ausweichunterstützung mit Abbiegeassistent	Ohne Vorbereitung für VTS (Vehicle-Tracing System)
Mit erweitertem Sicherheitssystem (PreCrash Basic und Front)	Ohne Wärmespeicher/Zusatzheizung
Mit Multifunktionskamera	Ohne zus. Geräuschdämpfungsmaßnahmen für Innenraum
Mit Projektionsleuchte (Spiegel)	Ohne zus. Karosserieabdeckungen seitlich (Steinschlagschutz)
Mit Rückfahrkamerasystem (Ausf.2)	Ohne zus. Triebwerks-Unterschutz
Mit Verkehrszeichenerkennung	Ohne Zusatz-/Standheizung
Mittelarmlehne vorn	Ohne zusätzliche Bereifung
Modul Boden hinten Ausführung 4	Online-Dienst, mit OCU, mit Head Unit Codierung, ohne WFS-Verbund
Müdigkeitserkennung	Optionsinfotainment (MIB3)
Navigationsgerät-High	Parklenkassistent
Nebelscheinwerfer	Platzsparendes Notrad, Radial-Bauweise (5-Loch)
Nebelschlussleuchte	Privater Notruf
Netztrennwand	Proaktiver Insassenschutz, PreCrash Basis und Front
Netztrennwand	Radschrauben mit Diebstahlsicherung (nicht abschließbar)
Nicht Heissland	Radstand
Nichtraucherausführung	Rechtsverkehr
Ohne 2. Batterie	Regionscode " ECE " für Radio
Ohne alternativ-Antriebssystem	Reifen 225/40 R18 92Y sportiv
Ohne beheizbare Scheibenwaschdüsen	Reifen ohne Festlegung der Reifenmarke
Ohne Berg-Anfahr/ Abfahrhilfe/ Komfort- fahrhilfe	Reifendruckkontrolle

Rücksitzbank ungeteilt, Lehne geteilt umlegbar mit Mittelarmlehne
 Safe & Driving XL (für Navigationssystem)
 Scheiben seitlich in Wärmeschutzverglasung, ab B-Säule und hinten dunkel eingefärbt
 Scheibenbremsen hinten
 Scheibenbremsen vorn
 Scheibenwischer-Intervallschaltung mit Licht/Regensensor
 Schlüsselloser Schließ- und Startsystem "Keyless Advanced" mit Safesicherung
 Schublade unter dem linken Vordersitz
 Seitenairbag vorn und hinten, mit Kopfairbag und Interaktionsairbag vorn
 Seitenairbags hinten + Knieairbag vorn + Center-Airbag
 Serienkraftstoff-Erstbefüllung
 Serviceanzeige 30000 km oder 2 Jahre (variabel)
 Servolenkung, geschwindigkeitsabhängig (Servotronic)
 Sicherheitsinnenspiegel automatisch abblendbar
 Sitzbezüge in Stoff
 Sitzheizung für Vordersitze getrennt regelbar
 Sonnenblenden mit Spiegel, beleuchtet, mit Airbag-Label auf Sonnenblende und B-Säule
 Soundsystem mit Subwoofer "branded" Ausführung 2
 Spezielles Typschild für EG für M1-Pkw
 Sportsitze vorn
 Sprachsteuerung
 Spurhalteassistent plus Emergency Assistund Stauassistent
 Stabilisator hinten
 Stabilisator vorn
 Standardelektrik
 Standard-Klimazonen
 Start/Stop-Anlage mit Rekuperation
 Stoßfänger Sport
 Tagesfahrlicht mit Assistenzfahrlicht u.Coming- u. Leaving-home Funktion automatisch
 Telefonvorbereitung für Handy
 Transportschutzfolie (Mindestschutz) mit zus. Transportschutzmaßnahmen
 Tür und Seitenverkleidung Teilleder
 Typprüfland Deutschland
 Typzeichen und Firmenemblem
 UWB fähiges Land und Trägerfrequenz 433,92 bis 434,42Mhz
 Variables Ladebodenkonzept
 Variant/Avant LEON Sportstourer
 Variante Grundausstattung
 Vier-Lenkerachse
 Wartungsintervallverlängerung
 Werksinterne Steuerung Selbstabholer

Winterpaket: beheizbare Vordersitze
 Zierleisten schwarz

» Bereifung**MONTIERTE BEREIFUNG**

Hersteller	Ort	Position	Typ	Felge	Dimension	Profiltiefe
Bridgestone	Vorne	Links	Sommer	Aluminium	225/40 R 18 92 Y	4,0 mm
Bridgestone	Vorne	Rechts	Sommer	Aluminium	225/40 R 18 92 Y	4,0 mm
Bridgestone	Hinten	Links	Sommer	Aluminium	225/40 R 18 92 Y	6,0 mm
Bridgestone	Hinten	Rechts	Sommer	Aluminium	225/40 R 18 92 Y	6,0 mm

Reifen zulässig: Ja**Reifen verkehrssicher:** Ja**ERSATZ-/NOTRAD & ZUBEHÖR****Pannenbergung zulässig:** Ja**Pannenbergung verkehrssicher:** Ja**Notrad vorhanden:** Ja**Bordwerkzeug vorhanden:** Ja**Wagenheber vorhanden:** Ja

» Wertmindernde Faktoren

Nr	Bauteil	Schadensbeschreibung	Reparaturempfehlung
1	Tür vorne links	Delle(n) und Kratzer	Instandsetzen + lackieren
2	Stoßfängerspoiler vorne	Gebrochen	Ersetzen
3	Alufelge glanzgedreht vorne rechts	Kratzer	Optische Wertminderung
4	Kontrolleuchte	Leuchtet	Werkstattdiagnose erforderlich Schadenserweiterung möglich
5	Vorbereitungszeit Metall-Lackierung	Lack Vorbereitung	Ausführen
6	Kotflügel hinten rechts	Kratzer	Spotrepair
7	Tür hinten links	Delle(n)	Kaltdrücken

» Gebrauchsspuren

Das Fahrzeug weist dem Alter, der Laufleistung und dem Einsatzzweck entsprechende Gebrauchsspuren auf.

» Merkantile Wertminderung

Unfallfahrzeug:	Ja
Vorschäden bekannt:	Ja
Vorschäden feststellbar:	Ja
Nachlackierungen vorhanden:	Ja
Nachlackierungen professionell ausgeführt:	Ja
Lackschichtdickenmessung durchgeführt:	Ja - mit Auffälligkeiten/Abweichungen

Nr	Bauteil	Schadensbeschreibung	Reparaturstatus	Reparaturkosten
1	Andere	Vollkaskoschaden		€ 2.150,00
2	Andere	Vollkaskoschaden		€ 7.500,00
Summe (ohne MwSt.):				€ 9.650,00

ERGEBNISSE DER LACKSCHICHTDICKENMESSUNG

Bauteil	Lack (µm)
Lackschichtdicke Kotflügel vorne links (µm)	105,0
Lackschichtdicke Tür vorne links (µm)	107,0
Lackschichtdicke Tür hinten links (µm)	110,0
Lackschichtdicke Seitenwand hinten links (µm)	106,0
Lackschichtdicke Kofferraumdeckel (µm)	104,0
Lackschichtdicke Seitenwand hinten rechts (µm)	108,0
Lackschichtdicke Tür vorne rechts (µm)	107,0
Lackschichtdicke Tür hinten rechts (µm)	112,0
Lackschichtdicke Kotflügel vorne rechts (µm)	147,0
Lackschichtdicke Motorhaube (µm)	135,0
Lackschichtdicke Dach (µm)	108,0

Pro Bauteil wurden mindestens 3 Messungen durchgeführt.

» Hinweise zum Zustandsbericht**Angaben zum Auftrag und zum
Bewertungsumfang:**

Es wurde der Auftrag erteilt, einen Zustandsbericht über das beschriebene Fahrzeug zu erstellen.

Die Fahrzeugzustandsbewertung erfolgte auftragsgemäß auf Basis der vom Auftraggeber vorgegebenen Standards für Fahrzeugbewertungen. Die Feststellungen im Einzelfall trifft der Sachverständige aufgrund eigener Sachkunde und nach eigenem sachverständigen Ermessen.

Fahrzeug-Identifizierung:

VSSZZZKLZNR042546

FIN abgelesen und stimmt mit Unterlagen überein

Allgemeinzustand:

Gepflegter Allgemeinzustand

Besichtigungsbedingungen:

Ausreichend

Hebebühne/Hubmittel benutzt:

Ja

Motorenlauf durchgeführt:

Ja

Fahrprobe durchgeführt:

Nein

» Sonstige Bemerkungen

Vorliegendes Exemplar wurde auf elektronischem Wege erzeugt. Es ist ohne Originalunterschrift gültig.

» Ansichtsfotos

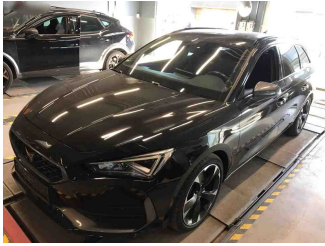

Fahrzeugansicht - diagonal vorne links

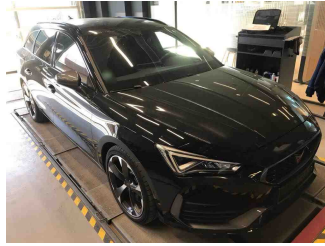

Fahrzeugansicht - diagonal vorne rechts

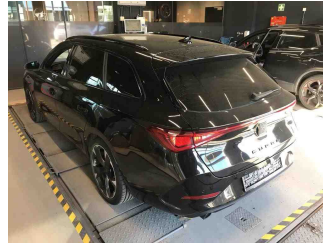

Fahrzeugansicht - diagonal hinten links

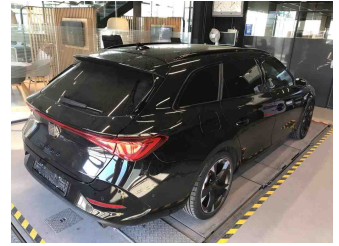

Fahrzeugansicht - diagonal hinten rechts



Innenraum - Cockpit mit Laufleistung

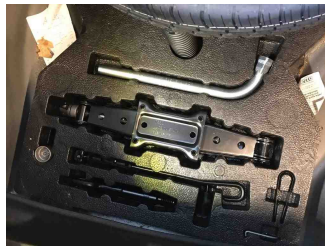

Equipment - Bordwerkzeug



Seitenansicht - Schweller links

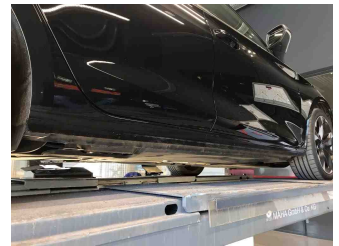

Seitenansicht - Schweller rechts



Fahrzeug - Typenschild/Fahrgestellnummer



Räder - Rad montiert vorne links



Räder - Rad montiert vorne rechts

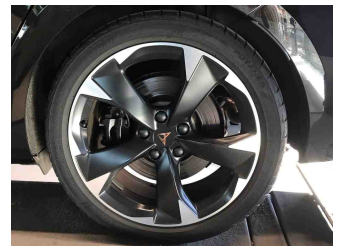

Räder - Rad montiert hinten links

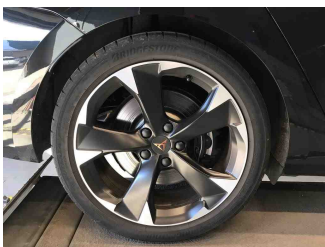

Räder - Rad montiert hinten rechts



Räder - Ersatzrad



Innenraum - Mittelkonsole

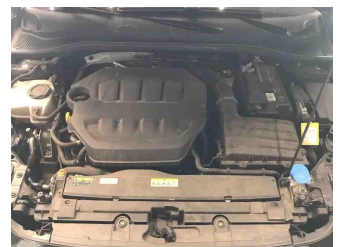

Fahrzeug - Motorraum offen



Equipment - Boardmappe/
Securitybag



Innenraum - Kofferraum

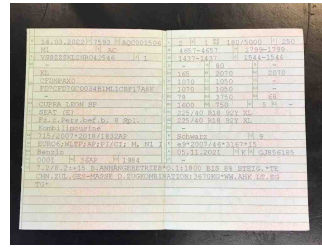

Fahrzeug - abgegebene ZB1

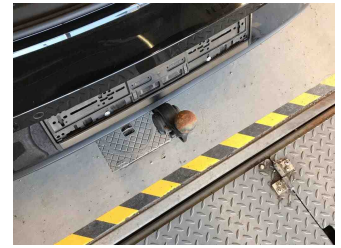

Equipment - Anhängerkupplung



Lackstärke Heckklappe



Lackstärke Dach



Lackstärke Tür hinten links

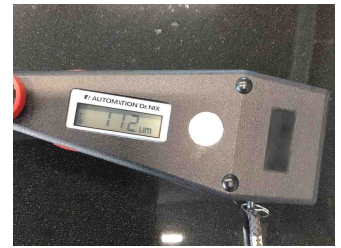

Lackstärke Tür hinten rechts



Lackstärke Tür vorne links



Lackstärke Tür vorne rechts

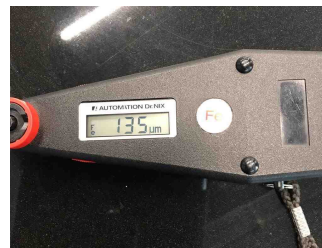

Lackstärke Motorhaube



Lackstärke Seitenwand hinten links



Lackstärke Seitenwand hinten rechts



Lackstärke Kotflügel vorne links

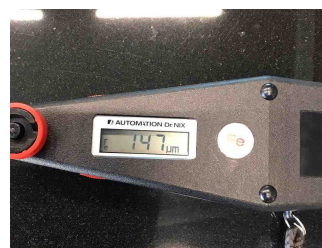

Lackstärke Kotflügel vorne rechts



Fahrzeug - Serviceunterlagen /
Wartungsnachweis

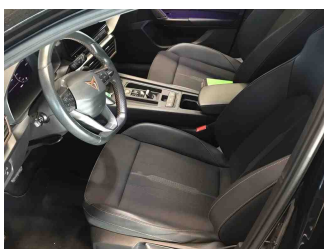

Innenraum - vorne

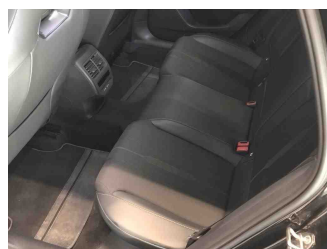

Innenraum - hinten

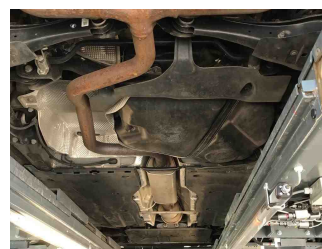

Unterbodenscan



Innenraum -
Navigationsgerät/Radio

» Beschädigungsfotos

WERTMINDERNDE FAKTOREN

1 - Tür vorne links - Delle(n) und Kratzer - Instandsetzen + lackieren



2 - Stoßfängerspoiler vorne - Gebrochen - Ersetzen



3 - Alufelge glanzgedreht vorne rechts - Kratzer - Optische Wertminderung

Kommentar Optische Wertminderung (UVP: € 685,00)



4 - Kontrolleuchte - Leuchtet - Werkstattdiagnose erforderlich
Schadenserweiterung möglich

Kommentar Fehlermeldungen prüfen/beheben

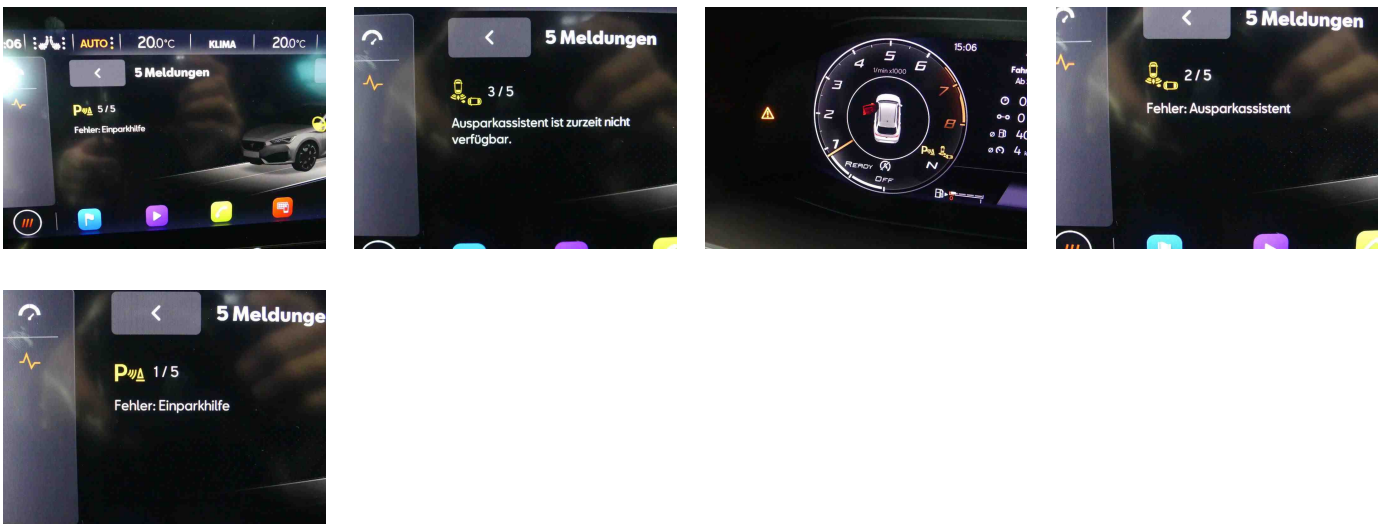

5 - Vorbereitungszeit Metall-Lackierung - Lack Vorbereitung - Ausführen

6 - Kotflügel hinten rechts - Kratzer - Spotrepair

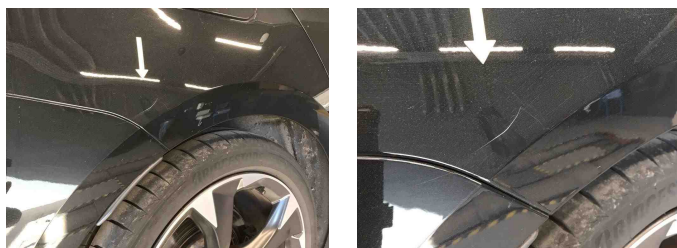

7 - Tür hinten links - Delle(n) - Kaltdrücken

