



Bild 1 : Diagonal von vorne



Bild 2 : Diagonal von hinten



Bild 3 : Fahrzeuginnenraum durch die Beifahrertür



Bild 4 : Kombiinstrument (betriebsbereit) mit Km-Stand

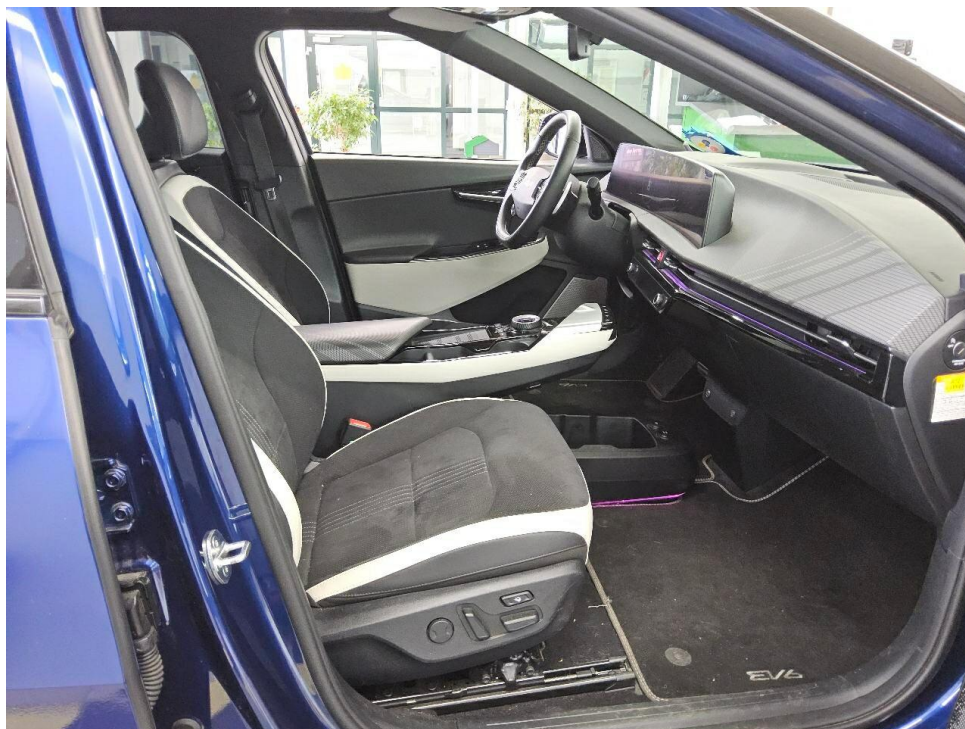

Bild 5 : Schlüssel und ggfls. Serviceheft, Navi-CD



Bild 6 : Zusätzlicher Radsatz (Profil erkennbar)

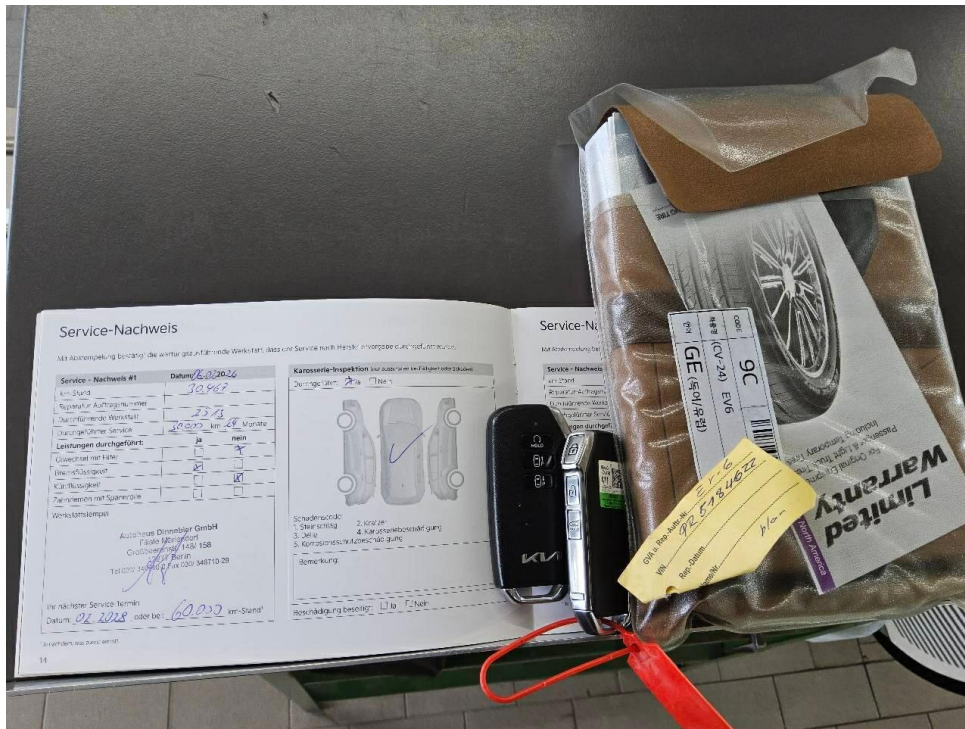

Bild 7 : Ladekabel beim E-Fahrzeug



Bild 8 : Tür hinten rechts Einstieg, eingedellt, smart repair



Bild 9 : Dach Lackierung, Umweltschaden, smart repair



Bild 10 : Innenraum / Kofferraum, verschmutzt / Tierhaare



Bild 11 : Innenraum / Kofferraum, verschmutzt / Tierhaare

DEKRA Automobil GmbH  
Ferdinand-Schultze-Str. 65, 13055 Berlin

Allane SE Rückgabeabteilung  
Parkring 33  
85748 Garching b.München

DEKRA Automobil GmbH  
Standort Hohenschönhausen  
Ferdinand-Schultze-Str. 65  
13055 Berlin  
Telefon 030 / 9860983-0  
Fax 030 / 9860983-111  
E-Mail [dekra-berlin@dekra.com](mailto:dekra-berlin@dekra.com)



Ansprechpartner:  
Dustin Richter  
Tel. direkt 030 986098-0  
Tel. mobil 015222881949

## Bewertungsgutachten

### Kennzeichen

**B ID2552E**

### FIN

**KNAC481CPR5184622**

Vertragsnummer	329172
Auftragsnummer	ELSRM004488
Rahmenkostenstelle	RDA
Auftraggeber	Allane SE Rückgabeabteilung, Parkring 33, 85748 Garching b.München
Ihr Auftrag vom	13.05.2026
Besichtigung	20.05.2026 um 10:15 Uhr DEKRA Automobil GmbH Standort Hohenschönhausen, Ferdinand-Schultze-Str. 65, 13055 Berlin

### Zusammenfassung und Ergebnis

Die auf den 20.05.2026 bezogene Bewertung des vorstehend beschriebenen Fahrzeuges / Objekts hat auf der Basis der gültigen Marktbeobachtung der DAT Deutschland sowie unter Berücksichtigung aller sonstigen wertbeeinflussenden Faktoren zu folgendem Ergebnis geführt.

	ohne MwSt.	mit 19% MwSt.
Händlerverkaufswert (bei Regelbesteuerung)	29.478,99 EUR	35.080,00 EUR
Händlerverkaufswert (bei Regelbesteuerung)	33.718,49 EUR	40.125,00 EUR

## Auftrag

Entsprechend Ihres Auftrages vom 13.05.2026 wurde ein Bewertungsgutachten zum Händlereinkaufswert und -verkaufswert erstellt. Auftragsgemäß erfolgt die Bewertung zum Stichtag 20.05.2026.

## Besichtigung

Die Besichtigung erfolgte am 20.05.2026 um 10:15 Uhr durch Herrn Dustin Richter bei DEKRA Automobil GmbH Standort Hohenschönhausen, Ferdinand-Schultze-Str. 65, 13055 Berlin, ohne Anwesenheit einer bevollmächtigten Person.

Die vorgefundenen Besichtigungsbedingungen waren ausreichend. Das Fahrzeug / Objekt wurde auf einer Hebebühne von unten besichtigt. Bei der Besichtigung konnte keine Fahrprobe durchgeführt werden. Folglich sind Mängel bzw. Schäden, die nur bei einer Fahrprobe feststellbar sind, nicht berücksichtigt. Im Rahmen der Fahrzeug / Objektbesichtigung wurde ein Probelauf des Motors durchgeführt.

Die am Fahrzeug / Objekt abgelesene Identnummer wurde mit den zur Verfügung stehenden originalen Fahrzeug- / Objektdokumenten verglichen. Hierbei wurde Übereinstimmung festgestellt. Von dem Fahrzeug / Objekt wurden digitale Fotos gefertigt. Bei der Besichtigung wurden folgende Schlüssel vorgelegt:  
2 Hauptschlüssel.

## Bezugsgrundlagen

Für die Bearbeitung des Vorganges standen folgende Unterlagen zur Verfügung:  
- Fz-Schein/Zul.Beschein. Teil I

Auf durchgeführte bzw. ausstehende Reparaturen wird unter dem Punkt "Zustandsbeschreibung" eingegangen.

## Besonderes

Bei der Lackschichtdickenmessung wurden bei mindestens drei Messungen pro Bauteil Lackschichtdicken von 91 µm bis 135 µm festgestellt. Es wurde eine optische Überprüfung auf Vorschäden und eine Lackschichtdickenmessung vorgenommen. Die augenscheinliche Überprüfung sowie die Lackschichtdickenmessung ergaben keine Hinweise auf Nachlackierungen, Instandsetzungsarbeiten oder reparierte Vorschäden.

## Fahrzeugbeschreibung

### Zulassungsdaten

Haltereintrag	HENSCHKE Pascal, Gersdorfstr. 28, 12105 Berlin
Kennzeichen	B ID2552E
Tag der Erstzulassung	04.06.2024
Zul.Besch.Teil1/Fz-Schein vom	04.06.2024

### Untersuchungstermine

Fälligkeit HU	06 / 2027
---------------	-----------

## Technische Daten

Fahrzeugart	Personenkraftwagen
Hersteller	Kia
Typ / Verkaufsbezeichnung	EV6 (CV)(2021->) / EV6 Elektro 77,4 kWh GT Line 4WD
Aufbauart	Kombi
HSN / TSN	2233 / ABC
Fahrzeug-Ident.-Nr.	KNAC481CPR5184622
Türen	5
Sitzplätze	5
Farbe	Blau
Lackierung	DU3
Polster / Farbe	Teilleder / Anthrazit
Energiequelle / Kraftstoff	Elektro
Motorart / Zylinderanzahl	Elektromotor
Leistung / Hubraum	81 kW
Schadstoffklasse	2017/1151;WLTP;reine Elektrofz
Getriebe / Gänge	Automatik / 1
Felgen	Leichtmetall
Km-Stand abgelesen	35.037

Es wird unterstellt, dass die Gesamtlauflistung dem abgelesenen Km-Stand entspricht.

## Räder / Reifen

Achse	Reifenbezeichnung	Hersteller/Typ	Art	Profiltiefe
1 links	255 / 45 R 20 105 W	Hankook / Kinergy 4S 2 X H750A FSL	A /O	6 mm
rechts	255 / 45 R 20 105 W	Hankook / Kinergy 4S 2 X H750A FSL	A /O	6 mm
2 links	255 / 45 R 20 105 W	Hankook / Kinergy 4S 2 X H750A FSL	A /O	6 mm
rechts	255 / 45 R 20 105 W	Hankook / Kinergy 4S 2 X H750A FSL	A /O	6 mm
Pannenset	Füllflasche haltbar bis 01.10.2028			

A/ Ganzjahres; /O Original;

Sommerreifen lose zusätzlich im Fahrzeug, 255/45R20 105H, Continental Profiltiefe: 6mm

## Serienausstattung

Adapter zum Anschluss von 230V-Geräten an der Ladebuchse, Ambiente-Beleuchtung, Anti-Blockier-System (ABS), Antriebsart: Allradantrieb, Audio-Navigationssystem KIA (12,3"-Display), Ausstattung GT-LINE, Außenspiegel elektr. anklappbar, Bi-LED-Scheinwerfer mit adaptivem Fernlicht, Einparkhilfe vorn und hinten, Einschaltautomatik für Fahrlicht, Elektromotor 239 kW (cont. 81 kW), Fahrassistenz-System: Autobahnassistent (Highway Driving Assist, HDA), Fahrassistenz-System: Autobahnassistent II (Highway Driving Assist, HDA II), Fahrassistenz-System: Berganfahr-Assistent, Fahrassistenz-System: Fernlichtassistent, Fahrassistenz-System: Frontkollisionswarnung mit Abbiege-Assistent / Querverkehrs-Assistent (FCA-JX), Fahrassistenz-System: Insassenalarm (Rear Occupant Alert, ROA), Fahrassistenz-System: Multikollisionsbremse (Multi Collision Brake), Fahrassistenz-System: Müdigkeitserkennungs-Sensor (Driver Attention Warning, DAW), Fahrassistenz-System: Spurfolgeassistent (Lane Following Assist, LFA), Fahrassistenz-System: Verkehrszeichenerkennung, erweitert (Geschwindigkeits-Regel-/Begrenzeranlage), Fahrassistenz-System: aktiver Spurhalteassistent (LKAS, Lane Keep Assist System), Freisprecheinrichtung (Bluetooth) mit Sprachsteuerung, Frontscheibe Solar-Reflect, Geschwindigkeits-Begrenzeranlage, Getriebe für Elektrofahrzeug, HV-Batterie 77,4 kWh, Heckklappenöffnung elektr., Heckleuchten LED, Induktionsladeschale für Smartphone, Innenspiegel mit Ablendautomatik, Intelligenter Geschwindigkeits-Begrenzer, Karosserie: 5-türig, Keyless-Start, Kindersicherung (sensorgesteuert), Klimaautomatik 2-Zonen, Kombiinstrument digital (12,3 Zoll), LM-Felgen 7,5x19 (GT-LINE), Ladevorrichtung On-Board-Lader 11 kW (3-Phasen), Lendenwirbelstütze Sitz vorn links und rechts, elektr. verstellbar, Lendenwirbelstütze Sitz vorn links, elektr. verstellbar, Lenkrad heizbar, Lenkrad mit Multifunktion, Mittelarmlehne vorn verschiebbar, Mobile Online Dienste UVO Connect / Kia Connect, Navigationsbasierte Adaptive Geschwindigkeitsregelanlage (Tempomat) mit Abstandsregelung (NSCC), Parkbremse elektrisch, Pedale Aluminium, Radstand 2900 mm, Reifen 235/55 R19 ...V, Rückfahrkamera, Scheibenwischer mit Regensensor, Schließ-/Startsystem Smart-Key, Schnellladevorrichtung, Seitenscheiben Solar-Reflect, Sitzbelüftung vorn, Sitze

vorn elektr. verstellbar (links mit Memory), Sitze vorn mit Relax-Funktion, Sitzheizung hinten, Sitzheizung vorn, Smartphone Schnittstelle (Apple CarPlay & Android Auto), Sonderlackierung Runway Rot Metallic, Türgriffe außen ausfahrbar / versenkbar, elektrisch, Verglasung hinten abgedunkelt (Privacy Glass), Zentralverriegelung mit Fernbedienung

---

### Sonderausstattung

Assistenz-Paket Plus, Design-Paket, Metallic-Lackierung, Schiebe-/Hebedach elektrisch (Glas), Sound-Paket, Wärmepumpe für Heizungs-/Klimaanlage

---

### Zustandsbeschreibung

---

#### Allgemeinzustand und Wartung

Abgesehen von den beschriebenen Schäden/Mängeln weist das Fahrzeug/Objekt einen, bezogen auf Alter und Nutzung, üblichen Gesamtzustand auf. Der Wartungsnachweis ist vollständig. Letzte Wartung erfolgte am 06.02.2026 bei Kilometerstand 30.467.

---

#### Nicht akzeptierter Zustand / Ausstehende Reparaturen

##### Bezeichnung des Schadens / Rep.-Weg

Innenraum, Rauchgeruch, Ozonbehandlung; Innenraum / Kofferraum, verschmutzt / Tierhaare (Bild 10, 11); Dach Lackierung, Umweltschaden, smart repair; Tür hinten rechts Einstieg, eingedellt, smart repair;

---

#### Akzeptierter Zustand / Gebrauchsspuren

Tür hinten links Schachtleiste, eingedellt, ; Dach, eingedellt, Gebrauchsspur; Motorhaube Lackierung, Umweltschaden, polieren.

---

### Schlusswort

Dieses Bewertungsgutachten wurde unparteiisch und nach bestem Wissen und Gewissen erstellt.

Der Sachverständige  
Dustin Richter

Im Rahmen einer Weitergabe oder Veröffentlichung dieses Dokuments, sind die allgemein gültigen datenschutzrechtlichen Grundsätze, insbesondere hinsichtlich der Anonymisierung personenbezogener Daten, zwingend einzuhalten.

---

### Anlagen

Fotoanlage  
Rücknahmeprotokoll  
Rechenblatt Bew. Pkw

Dieses Dokument wurde elektronisch gefertigt und ist auch ohne Unterschrift gültig.

# Bewertungsgutachten / Rechen Daten

**Kennzeichen**                      **B ID2552E**                                      **FIN**                      **KNAC481CPR5184622**

## Fahrzeugdaten

Erstzulassung	04.06.2024	Letzte Zulassung	04.06.2024
Fahrzeugart	Personenkraftwagen	Hersteller	Kia
Typ / Verkaufsbez.	EV6 (CV)(2021->) / EV6 Elektro 77,4 kWh GT Line 4WD	Aufbauart	Kombi
Türen	5	Sitzplätze	5
Fahrzeug-Ident.-Nr.	KNAC481CPR5184622	HSN / TSN	2233 / ABC
DAT Europa-Code®	014251000400002	DAT Marktindex	DE002 6476
Km-Stand abgelesen	35037	Nächste HU §29 StVZO	06 / 2027
Energiequelle / Kraftstoff	Elektro	Zylinderanzahl	/ Elektromotor
Leistung (kW)	81	Schadstoffklasse:	2017/1151;WLTP;reine Elektrofz
Getriebe / Gänge	Automatik / 1	Felgen	Leichtmetall
Farbe	Blau / DU3	Polster / Farbe	Teilleder / Anthrazit
Es wird unterstellt, dass die Gesamtleistung dem abgelesenen Km-Stand entspricht.			

## Bewertung zum Stichtag 20.05.2026 (Besichtigung 20.05.2026)

Listenneupreis nach DAT Europa-Code® und Marktindex ohne Sonderausstattungen		<b>63.990,00 EUR</b>
Listenneupreis für zusätzlich berücksichtigte Sonderausstattungen		<b>6.530,59 EUR</b>
Listenneupreis gesamt		<b>70.520,59 EUR</b>
<b>Richtwert nach DAT Europa-Code® und Marktindex</b>		<b>38.321,57 EUR</b>
Bezugsfahrstrecke in km: 31000		
Laufleistung / Laufleistungsdifferenz: 35037 / 4037		
Laufleistungskorrektur	-	525,00 EUR
Erstzulassungskorrektur	+	126,24 EUR
<b>Basiswert durch DAT Ermittlung</b>		<b>37.922,80 EUR</b>
Gesamtwert der Ausstattungen	+	2.491,80 EUR
<b>Grundwert durch DAT Ermittlung</b>		<b>40.414,60 EUR</b>
Zu-/Abschlag der montierten Reifen (Differenz zur Serienbereifung)	+	66,74 EUR
<b>Zwischensumme I</b>		<b>40.481,34 EUR</b>
<b>Zwischensumme II</b>		<b>40.481,34 EUR</b>
Reparaturkosten (mit 55,72 EUR MwSt.)	-	349,00 EUR
<b>Händlerverkaufswert DAT (mit 6.407,68 EUR MwSt.)</b>	<b>40.125,00 EUR</b>	<b>40.132,33 EUR</b>
Handelsspanne (mit 805,61 EUR MwSt.)	5.045,00 EUR	- 5.045,70 EUR
<b>Händlereinkaufswert DAT (mit 5.602,07 EUR MwSt.)</b>	<b>35.080,00 EUR</b>	<b>35.086,63 EUR</b>

### Sonderausstattung

Code	Bezeichnung	NP	Abw.	%	VK
4313	Assistenz-Paket Plus	1.789,76*			614,60
1113	Design-Paket	690,00*			236,95
11000	Metallic-Lackierung	950,00*			326,23
16606	Schiebe-/Hebedach elektrisch (Glas)	1.200,00*			412,07
2104	Sound-Paket	900,83*			309,34
29299	Wärmepumpe für Heizungs-/Klimaanlage	1.000,00*			592,61
<b>Summe Sonderausstattung</b>		<b>6.530,59</b>			<b>2.491,80 EUR</b>

### Nicht akzeptierter Zustand / Ausstehende Reparaturen

Bezeichnung des Schadens / Rep.-Weg	Rep.Kost brutto	Anrechn.	Minderwert brutto	
1. Innenraum, Rauchgeruch, Ozonbehandlung,	100	100	-100,00	
2. Innenraum / Kofferraum, verschmutzt / Tierhaare, (Bild 10, 11)	62	100	-62,00	
3. Dach Lackierung, Umweltschaden, smart repair	62	100	-62,00	
4. Tür hinten rechts Einstieg, eingedellt, smart repair	125	100	-125,00	
<b>Rep.Kosten insgesamt / Minderwert</b>	<b>349</b>			<b>-349,00 EUR</b>

### Akzeptierter Zustand / Gebrauchsspuren

Folgende Schäden sind in Anbetracht des Alters, der Laufleistung und dem Einsatzzweck als Gebrauchsspur einzustufen.

#### Bezeichnung des Schadens

Tür hinten links Schachtleiste, eingedellt,  
Dach, eingedellt, Gebrauchsspur  
Motorhaube Lackierung, Umweltschaden,  
polieren

Der Sachverständige  
Dustin Richter

Im Rahmen einer Weitergabe oder Veröffentlichung dieses Dokuments, sind die allgemein gültigen datenschutzrechtlichen Grundsätze, insbesondere hinsichtlich der Anonymisierung personenbezogener Daten, zwingend einzuhalten.

Alle systemseitig ermittelten Werte können Auf- oder Abrundungen enthalten.  
Dieses Dokument wurde elektronisch gefertigt und ist auch ohne Unterschrift gültig.