

WMW31DH0202S37645

Vehicle details

Operator		Inspection condition	sufficient
License number		Mileage (Read)	66,121 km
Manufacturer	BMW	Next maintenance in	11,000 km
Type / Model	Cooper	Main inspection (Report not on hand)	04/2027
Vehicle Identification number	WMW31DH0202S37645	Power / Engine displacement	100 kW / 1,499 ccm
First registration	29 Apr 2022	Upholstery/Colour	/
Last maintenance	06/2025, 48,518 km	Paintwork	
Fuel type	Petrol	Gearbox	Automatic

Zustandsbericht

Value reducing factors

No.	Component group	Description
1	Documents	Main inspection certificate (Fehlt) - Replace
2	Headlight	Headlight - left side (Blende löst sich) - Replace
3	Wheel / tyres	Alloy rim - front right side - Scratched - Loss in value

Wear and tear

No.	Component group	Description
1	Vehicle glazing	Windscreen (Steinschläge) - No deduction
2	Body	Body (Steinschläge) - Scratch(es) - No deduction

Missing parts

Missing part

Previous damages

No.	Previous damage
1	Front, Provided by user / customer, from 2 Dec 2025

Detected repainting

No.	Location
	None detectable

Main tyres

Axle	Tyre size	Manufacturer	Type of tyre	Tread depth	Roadworthy	Permissibility
1	195/55 R16 87W	Hankook	Summer tyres	4mm - 4mm	o.k.	
2	195/55 R16 87W	Hankook	Summer tyres	5mm - 5mm	o.k.	

TÜV SÜD Auto Service GmbH
Römeräcker 1
76351 Linkenheim - Hochstetten

Inspection location
SAP Walldorf
69190 Walldorf

Inspection date: 22 Jun 2026
Protocol number: 46106203
Delivery date: 22 Jun 2026



Additional tyres

Axle	Tyre size	Manufacturer	Type of tyre	Tread depth	Roadworthy	Permissibility
1	175/65 R15 88H	Michelin	Winter tyres	6mm - 6mm	o.k.	
2	175/65 R15 88H	Michelin	Winter tyres	7mm - 7mm	o.k.	

The wear and tear condition and possible damages to the tyres are considered in the value.

Comments

Keine Gewähr auf Vollständigkeit und
Richtigkeit der angezeigten Ausstattung.
Techn. Änderungen vorbehalten
Das Fahrzeug weist dem Alter, der Laufleistung und dem
Einsatzzweck entsprechende Gebrauchsspuren auf.
elektr. Komponenten geprüft, i. O.

Lackwerte geprüft, i. O.

TÜV SÜD Auto Service GmbH
Römeräcker 1
76351 Linkenheim - Hochstetten

Inspection location
SAP Walldorf
69190 Walldorf

Inspection date: 22 Jun 2026
Protocol number: 46106203
Delivery date: 22 Jun 2026



Vehicle details

Manufacturer	BMW	Inspection condition	sufficient
Type / Model	Cooper	Mileage (Read)	66,121 km
Vehicle Identification number	WMW31DH0202S37645	First registration	29 Apr 2022

Details of the order:

In accordance with the contract, the evaluation of vehicle's condition was performed without the vehicle being disassembled.

Vehicle identification:

The vehicle identification number (VIN) was read from the vehicle and its conformity with the submitted documents was confirmed by the undersigned during the inspection.

Inspection conditions:

The inspection conditions were sufficient for the assessment of the vehicle.

General condition:

The vehicle shows traces of wear and tear corresponding to its age and purpose



Overview pictures



Figure 1: Diagonal front



Figure 2: Diagonal front



Figure 3: Diagonal rear



Figure 4: Diagonal rear



Figure 5: Interior



Figure 6: Interior



Figure 7: Interior

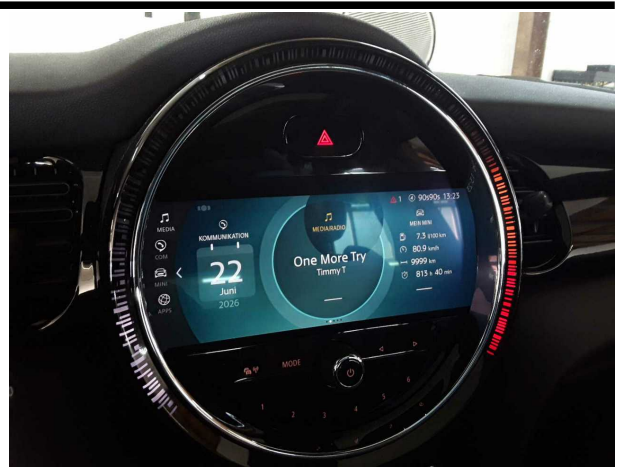

Figure 8: Interior

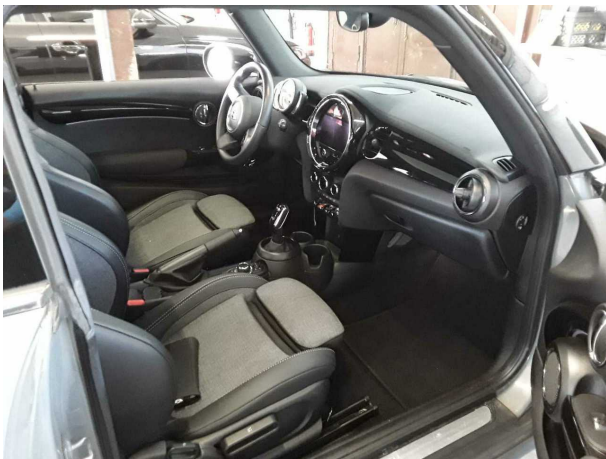

Figure 9: Interior



Figure 10: Misc.



Figure 11: Misc.



Figure 12: Misc.



Figure 13: Misc.



Figure 14: Misc.



Figure 15: Misc.



Figure 16: Misc.

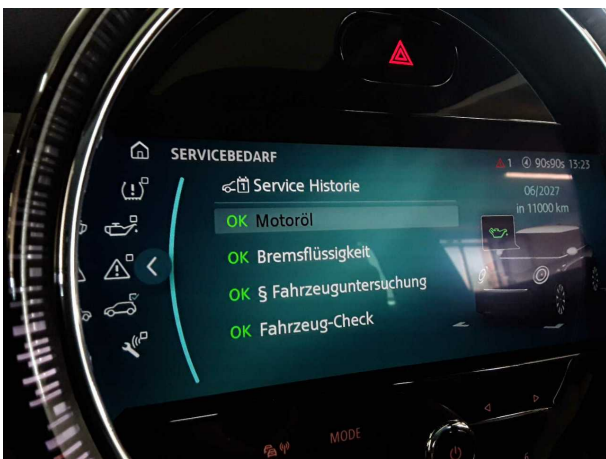

Figure 17: Misc.



Figure 18: Misc.



Figure 19: Misc.



Figure 20: Misc.



Figure 21: Misc.



Figure 22: Misc.



Figure 23: Misc.



Figure 24: Misc.

TÜV SÜD Auto Service GmbH
Römeräcker 1
76351 Linkenheim - Hochstetten

Inspection location
SAP Walldorf
69190 Walldorf

Inspection date: 22 Jun 2026
Protocol number: 46106203
Delivery date: 22 Jun 2026



Figure 25: Misc.



Pictures of damage



Damage #2: Headlight: Headlight - left side (Blende löst sich) - Replace

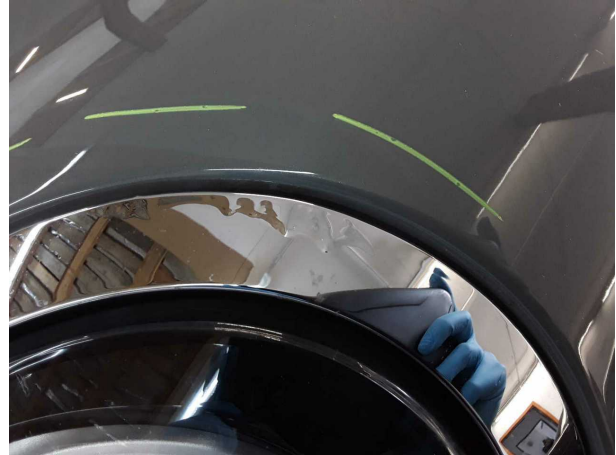

Damage #2: Headlight: Headlight - left side (Blende löst sich) - Replace



Damage #3: Wheel / tyres: Alloy rim - front right side - Scratched - Loss in value



Damage #3: Wheel / tyres: Alloy rim - front right side - Scratched - Loss in value

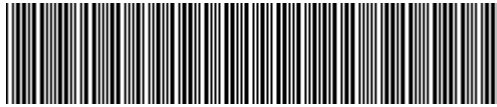

WMW31DH0202S37645

Angaben zum Fahrzeug

Halter		Besichtigungszustand	ausreichend
Kennzeichen		Laufleistung (abgelesen)	66.121 km
Hersteller	BMW	Restlauf bis Service	11.000 km
Typ/Modell	Cooper	HU (Bericht lag nicht vor)	04/2027
Fahrgestellnummer	WMW31DH0202S37645	Leistung / Hubraum	100 kW / 1.499 ccm
Erstzulassung	29.04.2022	Polster/Farbe	/
Letzte Wartung	06/2025, 48.518 km	Lackierung	
Kraftstoffart	Benzin	Getriebe	Automatik

Zustandsbericht

Wertmindernde Faktoren

Nr.	Bauteilgruppe	Beschreibung
1	Unterlagen	HU Bescheinigung (Fehlt) - erneuern
2	Scheinwerfer	Scheinwerfer links (Blende löst sich) - erneuern
3	Rad/Reifen	Leichtmetallfelge vorn rechts - verkratzt / verschürft - Wertminderung

Gebrauchsspuren

Nr.	Bauteilgruppe	Beschreibung
1	Verglasung	Frontscheibe (Steinschläge) - kein Abzug
2	Karosserie	Karosserie (Steinschläge) - Kratzer - kein Abzug

Fehlteile

Fehlteil

Vorschäden

Nr.	Vorschaden
1	Front, Angabe durch Nutzer/Auftraggeber, vom 02.12.2025

Festgestellte Nachlackierungen

Nr.	Ort
	Keine feststellbar

Hauptbereifung

Achse	Reifengröße	Hersteller	Reifentyp	Profiltiefe	Verktgl.	Zul.
1	195/55 R16 87W	Hankook	Sommerreifen	4mm - 4mm	i.O.	
2	195/55 R16 87W	Hankook	Sommerreifen	5mm - 5mm	i.O.	

TÜV SÜD Auto Service GmbH **Besichtigungsort**
Römeräcker 1 SAP Walldorf
76351 Linkenheim - Hochstetten 69190 Walldorf

Besichtigungsdatum: 22.06.2026
Protokollnummer: 46106203
Anlieferungsdatum: 22.06.2026



Zusatzbereifung

Achse	Reifengröße	Hersteller	Reifentyp	Profiltiefe	Verktgl.	Zul.
1	175/65 R15 88H	Michelin	Winterreifen	6mm - 6mm	i.O.	
2	175/65 R15 88H	Michelin	Winterreifen	7mm - 7mm	i.O.	

Der Verschleißzustand sowie evtl. Schäden an der Bereifung sind wertmäßig berücksichtigt.

Bemerkungen

Keine Gewähr auf Vollständigkeit und
Richtigkeit der angezeigten Ausstattung.
Techn. Änderungen vorbehalten
Das Fahrzeug weist dem Alter, der Laufleistung und dem
Einsatzzweck entsprechende Gebrauchsspuren auf.
elektr. Komponenten geprüft, i. O.

Lackwerte geprüft, i. O.

TÜV SÜD Auto Service GmbH **Besichtigungsort**
Römeräcker 1 SAP Walldorf
76351 Linkenheim - Hochstetten 69190 Walldorf

Besichtigungsdatum: 22.06.2026
Protokollnummer: 46106203
Anlieferungsdatum: 22.06.2026



Angaben zum Fahrzeug

Hersteller	BMW	Besichtigungszustand	ausreichend
Typ/Modell	Cooper	Laufleistung (abgelesen)	66.121 km
Fahrgestellnummer	WMW31DH0202S37645	Erstzulassung	29.04.2022

Angaben zum Auftrag:

Auftragsgemäß erfolgte die Fahrzeugzustandsbewertung in demontagefreien Zustand.

Fahrzeug-Identifizierung:

Die Fahrzeug-Identifizierungsnummer (FIN) wurde am Fahrzeug abgelesen und die Übereinstimmung im Verlauf der Besichtigung durch den Unterzeichner mit den vorgelegten Unterlagen festgestellt.

Besichtigungsbedingungen:

Die Besichtigungsbedingungen waren zur Beurteilung des Fahrzeuges ausreichend.

Allgemeinzustand:

Das Fahrzeug weist dem Alter und Einsatzzweck entsprechende Gebrauchsspuren auf.

Übersichtsfotos



Abbildung 1: Schräg vorne



Abbildung 2: Schräg vorne



Abbildung 3: Schräg hinten



Abbildung 4: Schräg hinten



Abbildung 5: Innenraum



Abbildung 6: Innenraum



Abbildung 7: Innenraum

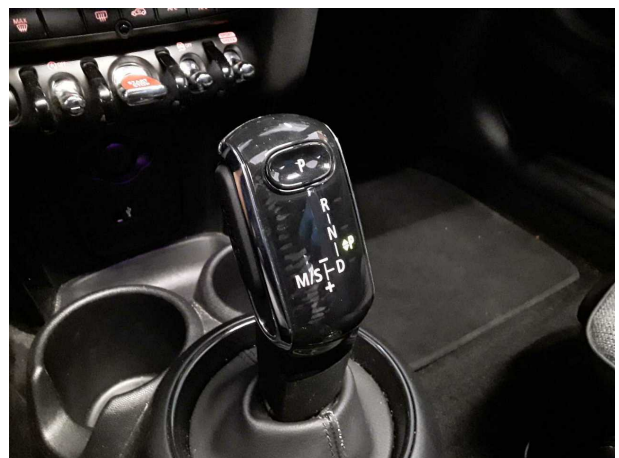

Abbildung 8: Innenraum



Abbildung 9: Innenraum



Abbildung 10: Sonstiges



Abbildung 11: Sonstiges



Abbildung 12: Sonstiges



Abbildung 13: Sonstiges



Abbildung 14: Sonstiges



Abbildung 15: Sonstiges



Abbildung 16: Sonstiges



Abbildung 17: Sonstiges



Abbildung 18: Sonstiges

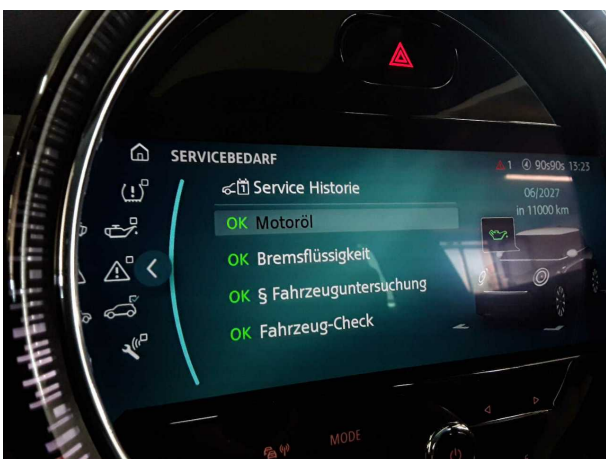

Abbildung 19: Sonstiges



Abbildung 20: Sonstiges



Abbildung 21: Sonstiges



Abbildung 22: Sonstiges



Abbildung 23: Sonstiges



Abbildung 24: Sonstiges

TÜV SÜD Auto Service GmbH
Römeräcker 1
76351 Linkenheim - Hochstetten

Besichtigungsort
SAP Walldorf
69190 Walldorf

Besichtigungsdatum: 22.06.2026
Protokollnummer: 46106203
Anlieferungsdatum: 22.06.2026



Abbildung 25: Sonstiges



Beschädigungsfotos



Beschädigung #2: Scheinwerfer: Scheinwerfer links (Blende löst sich) - erneuern

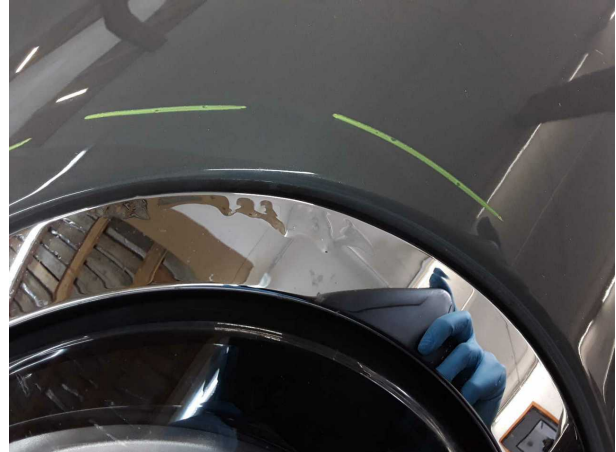

Beschädigung #2: Scheinwerfer: Scheinwerfer links (Blende löst sich) - erneuern



Beschädigung #3: Rad/Reifen: Leichtmetallfelge vorn rechts - verkratzt / verschürft - Wertminderung



Beschädigung #3: Rad/Reifen: Leichtmetallfelge vorn rechts - verkratzt / verschürft - Wertminderung



Checkliste

Vorhanden	Name
<input type="checkbox"/>	ABE
<input type="checkbox"/>	Abschleppöse
<input type="checkbox"/>	Anhängekupplung abnehmbar
<input type="checkbox"/>	Antenne
<input type="checkbox"/>	Bordbuchmappe
<input type="checkbox"/>	Bordwerkzeug
<input type="checkbox"/>	Consumer Kabelkit
<input type="checkbox"/>	Fernbedienung Standheizung
<input type="checkbox"/>	Ladekabel
<input type="checkbox"/>	Laderaumabdeckung / Rollo
<input type="checkbox"/>	Leichtmetallfelgensatz komplett
<input type="checkbox"/>	Navigations Datenträger
<input type="checkbox"/>	Schlüssel Anhängerkupplung
<input type="checkbox"/>	Serviceheft
<input type="checkbox"/>	Tirefit Füllmittel
<input type="checkbox"/>	Tirefit komplett
<input type="checkbox"/>	Tirefit Kompressor
<input type="checkbox"/>	Windschott

03.07.2026

Fahrzeugbeschreibung

Fahrzeug: MINI MINI Cooper Essential Trim Schräghecklimousine 3-türig 1499 ccm 136 PS / 100 KW bleifrei 6-Gang Manuell

Amtliches Kennzeichen:	HD -SO 2008	Fahrgestell-Nummer:	WMW31DH0202S37645
Vertrags-Nummer:	99655081	Erstzulassung:	29.04.2022
Internes KZ:	15053869	Kilometer-Stand:	0

Unfall/Schaden: Dem Verkäufer wurden keine unfallbedingten Beschädigungen am Fahrzeug angezeigt.

Ausstattung:

MINI MINI Cooper Essential Trim Schräghecklimousine 3-türig 1499 ccm 136 PS / 100 KW bleifrei 6-Gang Manuell

Lackierung: _____ Polsterung: _____ Telefontyp: _____

Listenpreis ohne Sonderausstattung in EUR (vor Mwst.) 0,00

Sonderausstattung in EUR (vor Mwst.):

Listenpreis gesamt in EUR (vor Mwst.) 0,00

Technische Daten

(Angaben basieren auf Herstellerangaben*)

Fahrzeug:	MINI MINI Cooper Essential Trim Schräghecklimousine3-türig 1499 ccm 136 PS / 100 KW bleifrei 6-Gang Manuell		
Modelljahr:	2023		
kW / PS:	100 / 136	Hubraum:	1499
Getriebe:	Manuell	Anzahl Gänge:	6
Emissionsgruppe:	I2	CO2 (g/km):	137
durchschn. Verbr./100 Km:	6,100	Tankinhalt:	40
Max. Km/h:	210	Beschl. 0-100 Km/h in Sec.:	8,200
Leergewicht (kg):	1225	zul. Gewicht (kg):	1590

* Angaben ohne Gewähr

Unfall-/Schadenspiegel

Vertrags-Nummer: 99655081
Amtliches Kennzeichen: HD -SO 2008
Übersicht erstellt am: 03.07.2026

Für das Fahrzeug gem. o.g. Leasingvertrag, Fahrzeugtyp

MINI MINI Cooper Essential Trim Schräghecklimousine3-türig 1499 ccm 136 PS / 100 KW bleifrei 6-Gang Manuell

wurden uns während der Vertragslaufzeit nachfolgende Beschädigungen angezeigt:

<i>Datum</i>	<i>SNR</i>	<i>Verursacher</i>	<i>Beschädigung</i>	<i>Reparatur erfolgt *</i>	<i>Gutachten vorhanden *</i>
02.12.2025	9059971300	Eigenverschulden	Stosstange vorne mitte Frontgrill mitte Kennzeichen vorne	Ja	Nein

* Sofern für eine Schadennummer mehrere Beschädigungen angegeben sind, gilt der Eintrag in dieser Spalte für die gesamte Schadennummer.

Unfall-/Schadenspiegel zur Kenntnis genommen:

Datum und Unterschrift Käufer

Wartungsreport

Vertrags-Nummer: 99655081
Amtliches Kennzeichen: HD -SO 2008
Übersicht erstellt am: 03.07.2026

Für das Fahrzeug gem. o.g. Leasingvertrag, Fahrzeugtyp

MINI MINI Cooper Essential Trim Schräghecklimousine3-türig 1499 ccm 136 PS / 100 KW bleifrei 6-Gang Manuell

wurden uns während der Vertragslaufzeit nachfolgende Wartungen angezeigt:

<i>Datum</i>	<i>Km-Stand</i>	<i>Art der Wartung</i>
--------------	-----------------	------------------------

Wartungsreport zur Kenntnis genommen:

Datum und Unterschrift Käufer