

## » Übersicht

**Auftrags-Nr:** 1002389111  
**Besichtigt am:** 02.04.2026 12:51  
**Berichts-Nr:** 10353864  
**FIN:** VSSZZZKL6RR086849



Fahrzeugansicht - diagonal  
vorne links



Fahrzeugansicht - diagonal  
hinten rechts



Innenraum - Cockpit mit  
Laufleistung

## » Fahrzeugdaten

|                                     |                               |
|-------------------------------------|-------------------------------|
| <b>Fahrzeugkategorie:</b>           | Personenkraftwagen            |
| <b>Fahrzeugart:</b>                 | Kombi                         |
| <b>Hersteller:</b>                  | Seat                          |
| <b>Modell:</b>                      | Leon                          |
| <b>HSN / TSN:</b>                   | 7593 / AQV                    |
| <b>Erstzulassungsdatum:</b>         | 09.04.2024                    |
| <b>Laufleistung:</b>                | 20.923 km                     |
| <b>Nachweis Kilometerstand:</b>     | Abgelesen                     |
| <b>Farbe:</b>                       | "Candy" Weiss                 |
| <b>Farbe Dach:</b>                  | "Candy" Weiss                 |
| <b>Antriebsart:</b>                 | Frontantrieb                  |
| <b>Motorisierung/Kraftstoff:</b>    | Benzin                        |
| <b>Hubraum:</b>                     | 2.000 ccm                     |
| <b>Leistung:</b>                    | 221 kW (301 PS)               |
| <b>Fahrzeuglänge:</b>               |                               |
| <b>Fahrzeughöhe:</b>                |                               |
| <b>Fahrzeugbreite:</b>              |                               |
| <b>Zulässiges Gesamtgewicht:</b>    |                               |
| <b>Radstand:</b>                    |                               |
| <b>Anzahl Achsen:</b>               | 2                             |
| <b>Zylinder:</b>                    | 4                             |
| <b>Schadstoffklasse:</b>            | Euro 6                        |
| <b>Anzahl Türen:</b>                | 4                             |
| <b>Anzahl Sitze:</b>                | 5                             |
| <b>Getriebe:</b>                    | Automatik 7-Gang              |
| <b>Polsterart:</b>                  | Teil-Kunstleder               |
| <b>Interieurfarbe:</b>              | Titanschwarz - Palomino-Braun |
| <b>Anzahl vorhandene Schlüssel:</b> | 2                             |

## » Dokumente & Wartung

|   |               |
|---|---------------|
| <b>Nächste HU:</b>  | 04.2026       |
| <b>Zulassungsbescheinigung (ZBT1 Original) vorhanden:</b> | Ja            |
| <b>Zulassungsbescheinigung entgegengenommen:</b>          | Ja            |
| <b>Kennzeichen entgegengenommen:</b>                      | Keine         |
| <b>Wartungsheft:</b>                                      | Digital       |
| <b>Wartungsnachweis:</b>                                  | Nicht prüfbar |
| <b>Datum der letzten Wartung:</b>                         |               |
| <b>Km-Stand bei letzter Wartung:</b>                      |               |

## » Fahrzeugausstattung

|   |  |
|---|--|
| 2 Leseleuchten vorn,2 hinten  | Einton-Signalhorn  |
| 4 Zyl.Ottomotor 2,0L Aggr. 06Q.C 888evo4  | Embleme  |
| 4-Zylinder-Ottomotor 2,0 L/221 KW TFSI, homogen<br>Grundmotor ist: TT6/T3W                    | Entriegelung Heckklappe/Deckel hinten von außen  |
| 7-Gang-Automatikgetriebe "A7"   | Entriegelung Hintersitz mechanisch   |
| Abgaskonzept, EU6 AP  | Extern, USB Typ-C Datenbuchse(n) und Ladebuchse(n)   |
| Abwicklung Serie  | Fahrzeuge ohne besonderen Produktaufwer-<br>tungsmaßnahmen   |
| Adaptive Fahrwerksregelung mit kontinuierlicher Bedienung                                     | Fahrzeugklassen-Differenzierung -5FN-  |
| Airbag FS und BFS, ohne Knieairbag, mit BFS-Deaktivierung                                     | Federbereich 32 nur Einbausteuerung keine Bedarfsprognose  |
| Aktivkohlebehälter (EVAP)   | Fensterheber mit Komfortschaltung und Abschaltsicherung,<br>elektrisch                                       |
| Ambientelicht Ausführung 2  | Fertigungsablauf Standard  |
| Antenne nur für FM Empfang, Diversity   | Feststellbremse  |
| Armaturentafel Standard   | Formteilhimmel ungeteilt   |
| Außen-Sound Standard  | FPK-Medium   |
| Außenspiegel elektrisch anklappbar-/ einstellbar, beheizbar,<br>mit Beifahrerspiegelabsenkung | Front Assist mit Warnen und Bremsen auf Fahrzeuge,<br>Fußgänger und Radfahrer                                |
| Außenspiegel Fahrerseite konvex, Beifahrerseite konvex  | Frontantrieb   |
| Außenspiegelgehäuse lackiert  | Fußhebelwerk   |
| Batterie 420A (70Ah)  | Gepäckraumabdeckung, schiebbar   |
| Batterie/Generator Kapazität Standard   | Gepäckraumauskleidung mit Staufächern  |
| Bauteilesatz ohne länderspezifische Bauvorschrift   | Gepäcktaschen an Rückenlehnen  |
| Betriebserlaubnis Nachtrag  | Geschwindigkeitsregelanlage plus Speed-Limiter   |
| Betriebsspannung 12 V   | Gewichtsbereich 5 nur Einbausteuerung keine<br>Bedarfsprognose   |
| Bordliteratur in Deutsch  | Gurtkontrolle, E-Kontakt vorn und hinten, optisch und<br>akustisch   |
| Bordwerkzeug und Wagenheber   | Heckscheiben-Wisch-Waschanlage mit Intervallschaltung  |
| BRS für Fahrzeuge ohne E-Antrieb (ESC und eBKV)   | Heckspoiler  |
| Chrom-Paket   | Höheneinstellung,manuell,für Vordersitze   |
| Climatronic ( 3-Zonen ) mit Klimabedienteil hinten  | Instrumenteneinsatz, Anzeige in KM/H   |
| Dachreling, schwarz   | Kältemittel R1234yf  |
| Dämpfung hinten,Sportausführung   | Kein Sonderfahrzeug,Standard-Ausführung  |
| Dämpfung vorn   | Keine Aktionsausführung  |
| Datenträger für EU, integriert  | Kennzeichenträger vorn (groß)  |
| Dekor-Einlagen für Konsole  | Kindersitzverankerung für Kindersitzsystem I-Size, 2 x top<br>tether und Kindersitzverankerung vorn BF-Seite |
| Differenzialsperre vorn   | Klappbare Haltegriffe, mehrteilig  |
| Digitaler Radioempfang  | Klimakomfortscheibe  |
| Drehstromgenerator 140 A  | Kopfstütze für Vordersitz  |
| Drei.-Automatikgurte vorn   | Kopfstützen hinten (3 Stück)   |
| Dreip.Automatikgurte hinten außen mit ECE-Label   | Kraftstoffsystem Otto-Einspritzer mit rücklauffreiem<br>Einspritzsystem, Hochmot                             |
| Dreipunkt-Automatikgurt für mittleren Fondsitz  | Landesverkaufsprogramm Deutschland   |
| Einbau Differenzierung für Getriebe"DQ381" -- Fahrzeugteile -<br>-                            | Lautsprecher, vorn und hinten  |
| Einparkhilfe  | LED- Hauptscheinwerfer mit Linse   |
| Einstiegleisten in den Türausschnitten (beleuchtet)   |  |

|   |   |
|---|---|
| Ledermultifunktionslenkrad, beheizbar mit Tiptronic                     | Ohne Schubladen unter den Vordersitzen  |
| LED-SBBR-Leuchte, Fahrtrichtungsanzeigeranimiert                        | Ohne Sitzbelüftung/Massagesitze   |
| Leichtmetallräder 8J x 19   | Ohne Sonderspezifikationen  |
| Lendenwirbelstütze, manuell einstellbar in Vordersitzlehnen             | Ohne Spurwechselassistent   |
| Leuchtweitenregulierung,autom.dynamisch (reguliert sich im Fahrbetrieb) | Ohne Steckdose  |
| Linkslenker   | Ohne Systeme für den Fahrzeugzugang   |
| Mit Ausweichunterstützung mit Abbiegeassistent                          | Ohne Tilgergewicht Lenkrad  |
| Mit Multifunktionskamera  | Ohne Trennwand  |
| Mit Projektionsleuchte (Spiegel)  | Ohne Überführungsausrüstung   |
| Mittelarmlehne vorn   | Ohne Verbandmaterial, ohne Warndreieck  |
| Modul Boden hinten Ausführung 4   | Ohne Verkehrszeichenerkennung   |
| Müdigkeitserkennung   | Ohne Vorbereitung für VTS (Vehicle-Tracing System)                                    |
| Navigationsgerät-High   | Ohne Wärmespeicher/Zusatzheizung  |
| Nebelscheinwerfer   | Ohne zus. Geräuschdämpfungsmaßnahmen für Innenraum                                    |
| Nebelschlussleuchte   | Ohne zus. Karosserieabdeckungen seitlich(Steinschlagschutz)                           |
| Nicht Heissland   | Ohne zus. Triebwerks-Unterschutz  |
| Nichtraucherausführung  | Ohne Zusatz-/Standheizung   |
| Ohne 2. Batterie  | Ohne zusätzliche Bereifung  |
| Ohne alternativ-Antriebssystem  | Online-Dienst, mit OCU, mit Head Unit Codierung, ohne WFS-Verbund                     |
| Ohne Anhängervorrichtung  | Optionsinfotainment (MIB3) (Ausführung2)  |
| Ohne beheizbare Scheibenwaschdüsen                                      | Pan-European-eCall  |
| Ohne Berg-Anfahr/ Abfahrhilfe/ Komfort- fahrhilfe                       | Platzsparendes Notrad,Radial-Bauweise (5-Loch)  |
| Ohne besondere Karosseriemaßnahmen                                      | Radschrauben mit Diebstahlsicherung (nicht abschließbar)                              |
| Ohne Car2X  | Radstand  |
| Ohne connect Paket 1  | Rechtsverkehr   |
| Ohne Dacheinsatz (Volldach)   | Regionscode " ECE " für Radio   |
| Ohne Elektromotor ( Hybrid )  | Reifen 235/35 R19 91Y   |
| Ohne erweitertem Sicherheitssystem                                      | Reifen ohne Festlegung der Reifenmarke  |
| Ohne Feuerlöscher   | Reifendruckkontrolle  |
| Ohne Fußmatten  | Rücksitzbank ungeteilt, Lehne geteilt umlegbar mit Mittelarmlehne                     |
| Ohne Head-Up Display  | Scheiben seitlich in Wärmeschutzver- glasung, ab B-Säule und hinten dunkel eingefärbt |
| Ohne Individualeinbau   | Scheibenbremsen hinten  |
| Ohne Kamerasysteme/Umfeldsensorik                                       | Scheibenbremsen vorn  |
| Ohne Kompensor  | Scheibenwischer-Intervallschaltung mit Licht/Regensensor                              |
| Ohne Ladekabel  | Schlüsselloses Schließ- und Startsystem "Keyless Advanced" ohne Safesicherung         |
| Ohne Lehnenentriegelung für Vordersitze                                 | Seitenairbag vorn, mit Kopfairbag und Interaktionsairbag vorn                         |
| Ohne Lichtassistent   | Serienkraftstoff-Erstbefüllung  |
| Ohne Mode3 Ladekabel  | Serviceanzeige 30000 km oder 2 Jahre ( variabel )                                     |
| Ohne Oberflächenschutz mit zusätzlichen Transportschutzmaßnahmen        | Servolenkung, geschwindigkeitsabhängig (Servotronic) mit Lenkhubeinschränkung         |
| Ohne Schalthebelknopf/-Griff  | Sicherheitsinnenspiegel automatisch abblendbar  |
| Ohne Scheinwerferreinigungsanlage, ohne Waschwasser-Standanzeige        | Sitzbezüge in Stoff   |
| Ohne Schriftzugsatz (ohne Typbezeichnung)                               |   |

Sitzheizung für Vordersitze getrennt regelbar  
Sonnenblenden mit Spiegel, beleuchtet, mit Airbag-Label auf  
Sonnenblende und B-Säule  
Spezielles Typschild für EG für M1-Pkw  
Sportausstattung Leon VZ  
Sportsitze vorn  
Sprachsteuerung  
Spurhalteassistent  
Stabilisator hinten  
Stabilisator vorn  
Standardelektrik  
Standard-Klimazonen  
Start/Stop-Anlage mit Rekuperation  
Stoßfänger Sport  
Tagesfahrlicht mit Assistenzfahrlicht u.Coming- u. Leaving-  
home Funktion automatisch  
Telefonvorbereitung für Handy  
Tür und Seitenverkleidung Teilleder  
Typprüfland Deutschland  
Typzeichen und Firmenemblem  
UWB fähiges Land und Trägerfrequenz 433,92 bis 434,42Mhz  
Variables Ladebodenkonzept  
Variant/Avant LEON Sportstourer  
Variante Grundausstattung  
Vier-Lenkerachse  
Wartungsintervallverlängerung  
Wegfahrsperrung elektronisch  
Werksinterne Steuerung Selbstabholer  
Winterpaket: beheizbare Vordersitze  
Wireless RSE "App"  
Zierleisten schwarz

## » Bereifung

### MONTIERTE BEREIFUNG

| Hersteller  | Ort    | Position | Typ    | Felge     | Dimension        | Profiltiefe |
|-------------|--------|----------|--------|-----------|------------------|-------------|
| Hankook     | Vorne  | Links    | Sommer | Aluminium | 235/35 R 19 91 Y | 4,0 mm      |
| Hankook     | Vorne  | Rechts   | Sommer | Aluminium | 235/35 R 19 91 Y | 4,0 mm      |
| Bridgestone | Hinten | Links    | Sommer | Aluminium | 235/35 R 19 91 Y | 5,0 mm      |
| Bridgestone | Hinten | Rechts   | Sommer | Aluminium | 235/35 R 19 91 Y | 5,0 mm      |

Reifen zulässig: Ja

Reifen verkehrssicher: Ja

### ERSATZ-/NOTRAD & ZUBEHÖR

Pannensicherung zulässig: Ja

Pannensicherung verkehrssicher: Ja

Notrad vorhanden: Ja

Bordwerkzeug vorhanden: Ja

Wagenheber vorhanden: Ja

## » Wertmindernde Faktoren

| Nr | Bauteil                      | Schadensbeschreibung | Reparaturempfehlung   |
|----|------------------------------|----------------------|---|
| 1  | Getriebe                     | Undichtigkeit        | Werkstattdiagnose erforderlich<br>Schadenserweiterung möglich |
| 2  | Lenkrad                      | Kratzer              | Smart Repair Leder  |
| 3  | Handschuhfach Deckel         | Kratzer              | Smart Repair  |
| 4  | Heckklappe                   | Delle(n)             | Kaltdrücken   |
| 5  | Windschutzscheibe Zierblende | Kratzer              | Ersetzen  |
| 6  | Stoßfänger hinten            | Kratzer              | Auslegen + Polieren   |

## » Gebrauchsspuren

| Nr | Bauteil                            | Schadensbeschreibung | Reparaturempfehlung        |
|----|------------------------------------|----------------------|----------------------------|
| 1  | Alufelge glanzgedreht vorne links  | Kratzer              | Akzeptabel (Gebrauchsspur) |
| 2  | Alufelge glanzgedreht vorne rechts | Kratzer              | Akzeptabel (Gebrauchsspur) |

## » Merkantile Wertminderung

|  |                                       |
|--|---------------------------------------|
| Vorschäden bekannt:                        | Ja                                    |
| Vorschäden feststellbar:                   | Ja                                    |
| Nachlackierungen vorhanden:                | Ja                                    |
| Nachlackierungen professionell ausgeführt: | Ja                                    |
| Lackschichtdickenmessung durchgeführt:     | Ja - mit Auffälligkeiten/Abweichungen |

| Nr                         | Bauteil | Schadensbeschreibung | Reparaturstatus | Reparaturkosten   |
|----------------------------|---------|----------------------|-----------------|-------------------|
| 1                          | Andere  | Haftpflichtschaden   |                 | € 9.684,65        |
| <b>Summe (ohne MwSt.):</b> |         |                      |                 | <b>€ 9.684,65</b> |

### ERGEBNISSE DER LACKSCHICHTDICKENMESSUNG

| Bauteil   | Lack (µm) |
|---|-----------|
| Lackschichtdicke Kotflügel vorne links (µm)             | 217,0     |
| Lackschichtdicke Motorhaube (µm)                        | 162,0     |
| Pro Bauteil wurden mindestens 3 Messungen durchgeführt. |           |

**» Hinweise zum Zustandsbericht****Angaben zum Auftrag und zum Bewertungsumfang:**

Es wurde der Auftrag erteilt, einen Zustandsbericht über das beschriebene Fahrzeug zu erstellen.

Die Fahrzeugzustandsbewertung erfolgte auftragsgemäß auf Basis der vom Auftraggeber vorgegebenen Standards für Fahrzeugbewertungen. Die Feststellungen im Einzelfall trifft der Sachverständige aufgrund eigener Sachkunde und nach eigenem sachverständigen Ermessen.

**Fahrzeug-Identifizierung:**

VSSZZZKL6RR086849

FIN abgelesen und stimmt mit Unterlagen überein

**Allgemeinzustand:**

Mittelmäßiger Allgemeinzustand

**Besichtigungsbedingungen:**

Ausreichend

**Hebebühne/Hubmittel benutzt:**

Ja

**Motorenlauf durchgeführt:**

Ja

**Fahrprobe durchgeführt:**

Ja

## » Sonstige Bemerkungen

Vorliegendes Exemplar wurde auf elektronischem Wege erzeugt. Es ist ohne Originalunterschrift gültig.

## » Ansichtsfotos



Fahrzeugansicht - diagonal vorne links



Fahrzeugansicht - diagonal vorne rechts



Fahrzeugansicht - diagonal hinten links



Fahrzeugansicht - diagonal hinten rechts



Innenraum - Cockpit mit Laufleistung



Equipment - Bordwerkzeug



Seitenansicht - Schweller links



Seitenansicht - Schweller rechts



Fahrzeug - Typenschild/Fahrgestellnummer



Räder - Rad montiert vorne links



Räder - Rad montiert vorne rechts



Räder - Rad montiert hinten links



Räder - Rad montiert hinten rechts



Räder - Ersatzrad



Innenraum - Mittelkonsole



Fahrzeug - Motorraum offen



Equipment - Boardmappe/  
Securitybag



Innenraum - Kofferraum



Fahrzeug - abgegebene ZB1



Lackstärke Motorhaube



Lackstärke Kotflügel vorne links

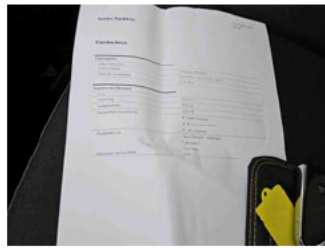

Fahrzeug - Serviceunterlagen /  
Wartungsnachweis



Innenraum - vorne



Innenraum - hinten



Innenraum -  
Navigationsgerät/Radio

**» Beschädigungsfotos****WERTMINDERNDE FAKTOREN**

1 - Getriebe - Undichtigkeit - Werkstattdiagnose erforderlich  
Schadenserweiterung möglich



2 - Lenkrad - Kratzer - Smart Repair Leder

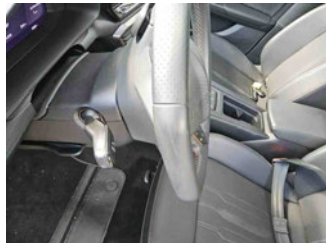

3 - Handschuhfach Deckel - Kratzer - Smart Repair

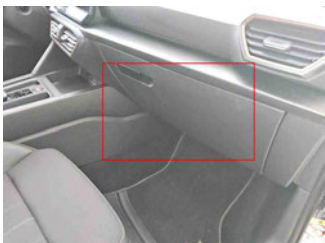

4 - Heckklappe - Delle(n) - Kaltdrücken

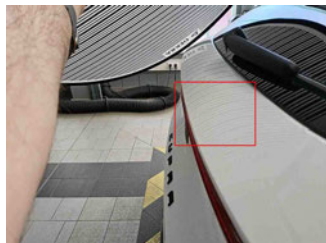
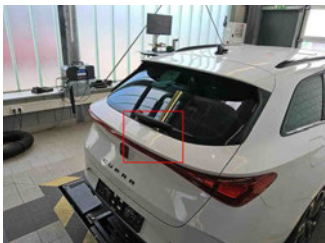

## 5 - Windschutzscheibe Zierblende - Kratzer - Ersetzen

Kommentar

Leiste links an der Windschutzscheibe



## 6 - Stoßfänger hinten - Kratzer - Auslegen + Polieren

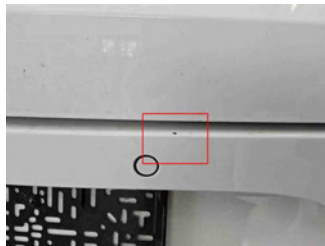

## GEBRAUCHSSPUREN

### 1 - Alufelge glanzgedreht vorne links - Kratzer - Akzeptabel (Gebrauchsspur)



### 2 - Alufelge glanzgedreht vorne rechts - Kratzer - Akzeptabel (Gebrauchsspur)

