

06.05.2026

Fahrzeugbeschreibung

Fahrzeug: VOLVO V60 T6 AWD Recharge Essential Auto Kombi 5-türig 1969 ccm 350 PS / 257 KW
Elektrisch 8-Gang Automatik

Amtliches Kennzeichen:	HD -TH 0146E	Fahrgestell-Nummer:	YV1ZWH1VDN1488870
Vertrags-Nummer:	78797080	Erstzulassung:	17.02.2022
Internes KZ:	15039341	Kilometer-Stand:	0

Unfall/Schaden: Dem Verkäufer wurden keine unfallbedingten Beschädigungen am Fahrzeug angezeigt.

Ausstattung:

VOLVO V60 T6 AWD Recharge Essential Auto Kombi 5-türig 1969 ccm 350 PS / 257 KW Elektrisch 8-Gang Automatik

Lackierung: _____ Polsterung: _____ Telefontyp: _____

Listenpreis ohne Sonderausstattung in EUR (vor Mwst.) 0,00

Sonderausstattung in EUR (vor Mwst.):

Listenpreis gesamt in EUR (vor Mwst.) 0,00

Technische Daten

(Angaben basieren auf Herstellerangaben*)

Fahrzeug:	VOLVO V60 T6 AWD Recharge Essential Auto Kombi5-türig 1969 ccm 350 PS / 257 KW Elektrisch 8-Gang Automatik		
Modelljahr:	2023		
kW / PS:	257 / 350	Hubraum:	1969
Getriebe:	Automatik	Anzahl Gänge:	8
Emissionsgruppe:	I2	CO2 (g/km):	0
durchschn. Verbr./100 Km:	0,0000	Tankinhalt:	60
Max. Km/h:	180	Beschl. 0-100 Km/h in Sec.:	5,400
Leergewicht (kg):	2064	zul. Gewicht (kg):	2530

* Angaben ohne Gewähr

Unfall-/Schadenspiegel

Vertrags-Nummer: 78797080
Amtliches Kennzeichen: HD -TH 0146E
Übersicht erstellt am: 06.05.2026

Für das Fahrzeug gem. o.g. Leasingvertrag, Fahrzeugtyp

VOLVO V60 T6 AWD Recharge Essential Auto Kombi 5-türig 1969 ccm 350 PS / 257 KW Elektrisch 8-Gang Automatik

wurden uns während der Vertragslaufzeit nachfolgende Beschädigungen angezeigt:

<i>Datum</i>	<i>SNR</i>	<i>Verursacher</i>	<i>Beschädigung</i>	<i>Reparatur erfolgt *</i>	<i>Gutachten vorhanden *</i>
13.08.2025	9059955695	Fremdverschulden	Kotflügel hinten Fahrerseite Alufelge hinten Fahrerseite	Ja	Ja

* Sofern für eine Schadennummer mehrere Beschädigungen angegeben sind, gilt der Eintrag in dieser Spalte für die gesamte Schadennummer.

Unfall-/Schadenspiegel zur Kenntnis genommen:

Datum und Unterschrift Käufer

Wartungsreport

Vertrags-Nummer: 78797080
Amtliches Kennzeichen: HD -TH 0146E
Übersicht erstellt am: 06.05.2026

Für das Fahrzeug gem. o.g. Leasingvertrag, Fahrzeugtyp

VOLVO V60 T6 AWD Recharge Essential Auto Kombi5-türig 1969 ccm 350 PS / 257 KW Elektrisch 8-Gang Automatik

wurden uns während der Vertragslaufzeit nachfolgende Wartungen angezeigt:

<i>Datum</i>	<i>Km-Stand</i>	<i>Art der Wartung</i>
--------------	-----------------	------------------------

Wartungsreport zur Kenntnis genommen:

Datum und Unterschrift Käufer

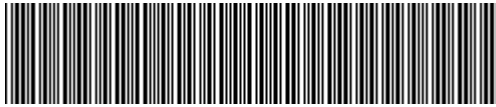

YV1ZWH1VDN1488870

Vehicle details

Operator		Inspection condition	sufficient
License number		Mileage (Read)	54,954 km
Manufacturer	Volvo	Next maintenance in	0 Tag(e)
Type / Model	V60	Main inspection (Report not on hand)	02/2027
Vehicle Identification number	YV1ZWH1VDN1488870	Power / Engine displacement	186 kW / 1,969 ccm
First registration	17 Feb 2022	Upholstery/Colour	/
Last maintenance	02/2025, 38,787 km	Paintwork	
Fuel type	Hybr.B/E ext.auf1	Gearbox	Automatic

Zustandsbericht

Value reducing factors

No.	Component group	Description
1	Wheel / tyres	Alloy rim - front left side - Scratched - No deduction
2	Equipment	Tirefit filler - Expired - Replace
3	Documents	Main inspection certificate (Fehlt) - Replace
4	Misc.	Inspection / maintenance - Due - Replace
5	Front bumper	Front bumper - Scratched - Repair and paint

Wear and tear

No.	Component group	Description
1	Interior	Interior - Abrasion - No deduction
2	Body	Body - Scratch(es) - No deduction
3	Vehicle glazing	Windscreen - Stone chips - No deduction

Missing parts

Missing part

Detected repainting

No.	Location
1	Side panel - rear left side, Door - rear left side

Main tyres

Axle	Tyre size	Manufacturer	Type of tyre	Tread depth	Roadworthy	Permissibility
1	235/45 R18 98V	Pirelli	Winter tyres	7mm - 7mm	o.k.	
2	235/45 R18 98V	Pirelli	Winter tyres	3mm - 3mm	o.k.	

TÜV SÜD Auto Service GmbH
Römeräcker 1
76351 Linkenheim - Hochstetten

Inspection location
SAP Walldorf
69190 Walldorf

Inspection date: 23 Apr 2026
Protocol number: 45105616
Delivery date: 23 Apr 2026



Additional tyres

Axle	Tyre size	Manufacturer	Type of tyre	Tread depth	Roadworthy	Permissibility
1	235/45 R18 98W	Michelin	Summer tyres	6mm - 6mm	o.k.	
2	235/45 R18 98W	Michelin	Summer tyres	7mm - 7mm	o.k.	

Replacement

Type	Tyre size	Manufacturer	Type of tyre	Tread depth	Expiration date
Tirefit					02/2026

The wear and tear condition and possible damages to the tyres are considered in the value.

Comments

Keine Gewähr auf Vollständigkeit und
Richtigkeit der angezeigten Ausstattung.
Techn. Änderungen vorbehalten
Das Fahrzeug weist dem Alter, der Laufleistung und dem
Einsatzzweck entsprechende Gebrauchsspuren auf.
elektr. Komponenten geprüft, i. O.

Lackwerte geprüft, n. i. O.

TÜV SÜD Auto Service GmbH
Römeräcker 1
76351 Linkenheim - Hochstetten

Inspection location
SAP Walldorf
69190 Walldorf

Inspection date: 23 Apr 2026
Protocol number: 45105616
Delivery date: 23 Apr 2026



Vehicle details

Manufacturer	Volvo	Inspection condition	sufficient
Type / Model	V60	Mileage (Read)	54,954 km
Vehicle Identification number	YV1ZWH1VDN1488870	First registration	17 Feb 2022

Details of the order:

In accordance with the contract, the evaluation of vehicle's condition was performed without the vehicle being disassembled.

Vehicle identification:

The vehicle identification number (VIN) was read from the vehicle and its conformity with the submitted documents was confirmed by the undersigned during the inspection.

Inspection conditions:

The inspection conditions were sufficient for the assessment of the vehicle.

General condition:

The vehicle shows traces of wear and tear corresponding to its age and purpose

Overview pictures



Figure 1: Diagonal front



Figure 2: Diagonal front



Figure 3: Diagonal rear



Figure 4: Diagonal rear



Figure 5: Interior



Figure 6: Interior

TÜV SÜD Auto Service GmbH
Römeräcker 1
76351 Linkenheim - Hochstetten

Inspection location
SAP Walldorf
69190 Walldorf

Inspection date: 23 Apr 2026
Protocol number: 45105616
Delivery date: 23 Apr 2026



Figure 7: Interior



Figure 8: Interior

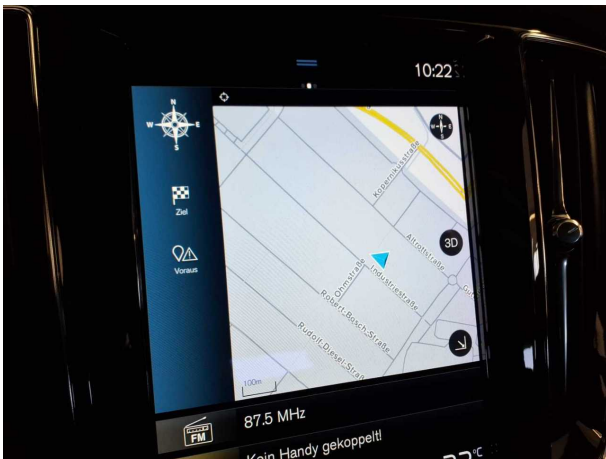

Figure 9: Interior



Figure 10: Misc.

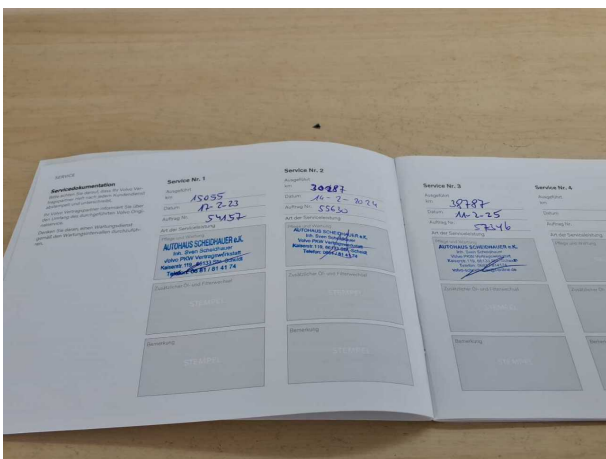

Figure 11: Misc.

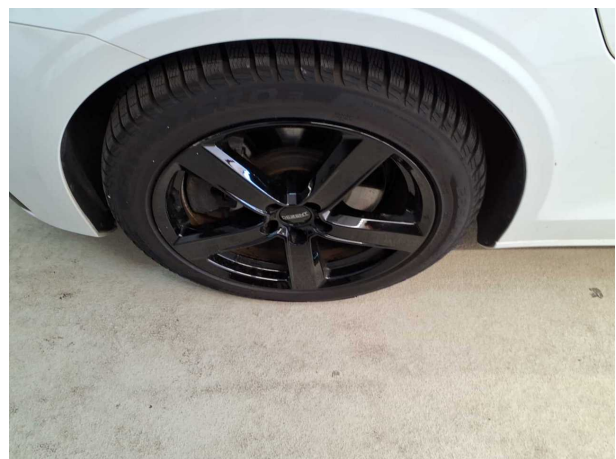

Figure 12: Misc.



Figure 13: Misc.



Figure 14: Misc.



Figure 15: Misc.



Figure 16: Misc.



Figure 17: Misc.



Figure 18: Misc.



Figure 19: Misc.



Figure 20: Misc.

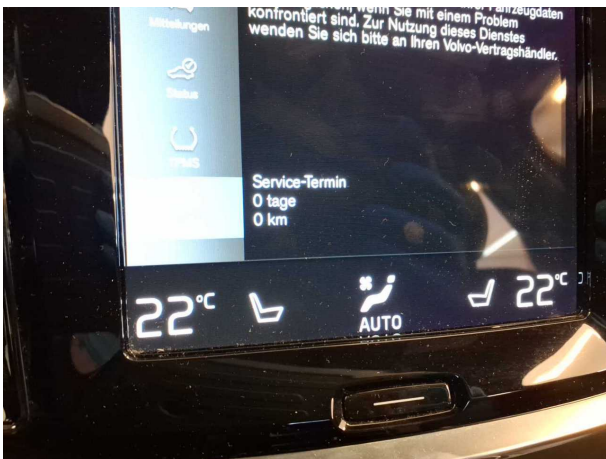

Figure 21: Misc.



Pictures of damage



Damage #1: Wheel / tyres: Alloy rim - front left side - Scratched - No deduction



Damage #1: Wheel / tyres: Alloy rim - front left side - Scratched - No deduction



Damage #5: Front bumper: Front bumper - Scratched - Repair and paint



Damage #5: Front bumper: Front bumper - Scratched - Repair and paint



Pictures of repainting



Repainting 1: Side panel - rear left side, Door - rear left side



Repainting 1: Side panel - rear left side, Door - rear left side

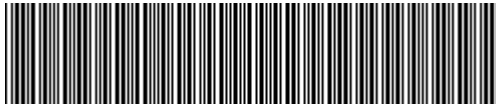

YV1ZWH1VDN1488870

Angaben zum Fahrzeug

Halter		Besichtigungszustand	ausreichend
Kennzeichen		Laufleistung (abgelesen)	54.954 km
Hersteller	Volvo	Restlauf bis Service	0 Tag(e)
Typ/Modell	V60	HU (Bericht lag nicht vor)	02/2027
Fahrgestellnummer	YV1ZWH1VDN1488870	Leistung / Hubraum	186 kW / 1.969 ccm
Erstzulassung	17.02.2022	Polster/Farbe	/
Letzte Wartung	02/2025, 38.787 km	Lackierung	
Kraftstoffart	Hybr.B/E ext.aufli	Getriebe	Automatik

Zustandsbericht

Wertmindernde Faktoren

Nr.	Bauteilgruppe	Beschreibung
1	Rad/Reifen	Leichtmetallfelge vorn links - verkratzt / verschürft - kein Abzug
2	Ausrüstung	Tirefit Füllmittel - abgelaufen - erneuern
3	Unterlagen	HU Bescheinigung (Fehlt) - erneuern
4	Sonstiges	Inspektion/Wartung - fällig - erneuern
5	Stoßfänger vorn	Stoßfänger vorn - verkratzt / verschürft - instandsetzen und lackieren

Gebrauchsspuren

Nr.	Bauteilgruppe	Beschreibung
1	Interieur	Innenraum - Abrieb - kein Abzug
2	Karosserie	Karosserie - Kratzer - kein Abzug
3	Verglasung	Frontscheibe - Steinschlag - kein Abzug

Fehlteile

Fehlteil

Festgestellte Nachlackierungen

Nr.	Ort
1	Seitenwand links, Tür hinten links

Hauptbereifung

Achse	Reifengröße	Hersteller	Reifentyp	Profiltiefe	Verktgl.	Zul.
1	235/45 R18 98V	Pirelli	Winterreifen	7mm - 7mm	i.O.	
2	235/45 R18 98V	Pirelli	Winterreifen	3mm - 3mm	i.O.	

TÜV SÜD Auto Service GmbH **Besichtigungsort**
Römeräcker 1
76351 Linkenheim - Hochstetten
69190 Walldorf

Besichtigungsdatum: 23.04.2026
Protokollnummer: 45105616
Anlieferungsdatum: 23.04.2026



Zusatzbereifung

Achse	Reifengröße	Hersteller	Reifentyp	Profiltiefe	Verktgl.	Zul.
1	235/45 R18 98W	Michelin	Sommerreifen	6mm - 6mm	i.O.	
2	235/45 R18 98W	Michelin	Sommerreifen	7mm - 7mm	i.O.	

Ersatz

Typ	Reifengröße	Hersteller	Reifentyp	Profiltiefe	Ablaufdatum
Tirefit					02/2026

Der Verschleißzustand sowie evtl. Schäden an der Bereifung sind wertmäßig berücksichtigt.

Bemerkungen

Keine Gewähr auf Vollständigkeit und
Richtigkeit der angezeigten Ausstattung.
Techn. Änderungen vorbehalten
Das Fahrzeug weist dem Alter, der Laufleistung und dem
Einsatzzweck entsprechende Gebrauchsspuren auf.
elektr. Komponenten geprüft, i. O.

Lackwerte geprüft, n. i. O.

TÜV SÜD Auto Service GmbH **Besichtigungsort**
Römeräcker 1 SAP Walldorf
76351 Linkenheim - Hochstetten 69190 Walldorf

Besichtigungsdatum: 23.04.2026
Protokollnummer: 45105616
Anlieferungsdatum: 23.04.2026



Angaben zum Fahrzeug

Hersteller	Volvo	Besichtigungszustand	ausreichend
Typ/Modell	V60	Laufleistung (abgelesen)	54.954 km
Fahrgestellnummer	YV1ZWH1VDN1488870	Erstzulassung	17.02.2022

Angaben zum Auftrag:

Auftragsgemäß erfolgte die Fahrzeugzustandsbewertung in demontagefreien Zustand.

Fahrzeug-Identifizierung:

Die Fahrzeug-Identifizierungsnummer (FIN) wurde am Fahrzeug abgelesen und die Übereinstimmung im Verlauf der Besichtigung durch den Unterzeichner mit den vorgelegten Unterlagen festgestellt.

Besichtigungsbedingungen:

Die Besichtigungsbedingungen waren zur Beurteilung des Fahrzeuges ausreichend.

Allgemeinzustand:

Das Fahrzeug weist dem Alter und Einsatzzweck entsprechende Gebrauchsspuren auf.

Übersichtsfotos



Abbildung 1: Schräg vorne



Abbildung 2: Schräg vorne



Abbildung 3: Schräg hinten



Abbildung 4: Schräg hinten



Abbildung 5: Innenraum



Abbildung 6: Innenraum

TÜV SÜD Auto Service GmbH
Römeräcker 1
76351 Linkenheim - Hochstetten

Besichtigungsort
SAP Walldorf
69190 Walldorf

Besichtigungsdatum: 23.04.2026
Protokollnummer: 45105616
Anlieferungsdatum: 23.04.2026



Abbildung 7: Innenraum



Abbildung 8: Innenraum



Abbildung 9: Innenraum



Abbildung 10: Sonstiges

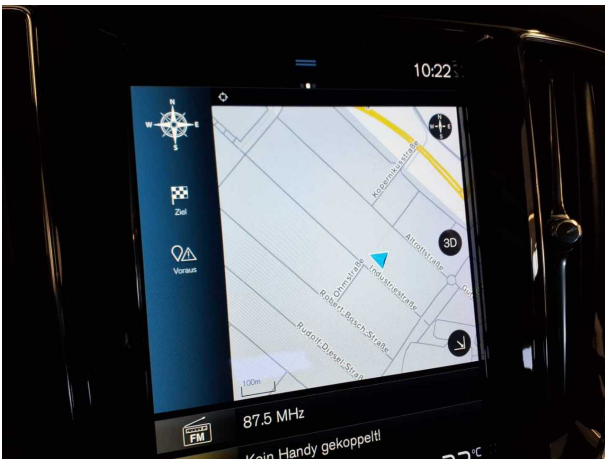

Abbildung 11: Sonstiges



Abbildung 12: Sonstiges

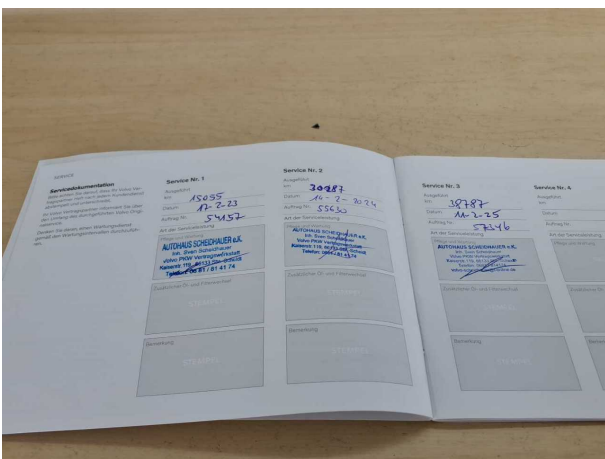

Abbildung 13: Sonstiges

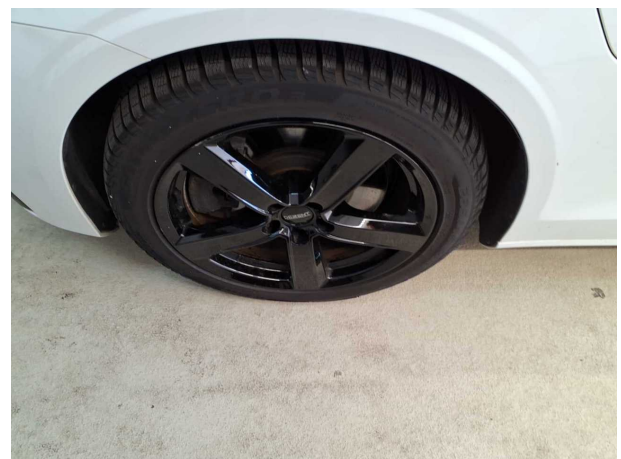

Abbildung 14: Sonstiges



Abbildung 15: Sonstiges



Abbildung 16: Sonstiges



Abbildung 17: Sonstiges



Abbildung 18: Sonstiges



Abbildung 19: Sonstiges



Abbildung 20: Sonstiges



Abbildung 21: Sonstiges



Beschädigungsfotos

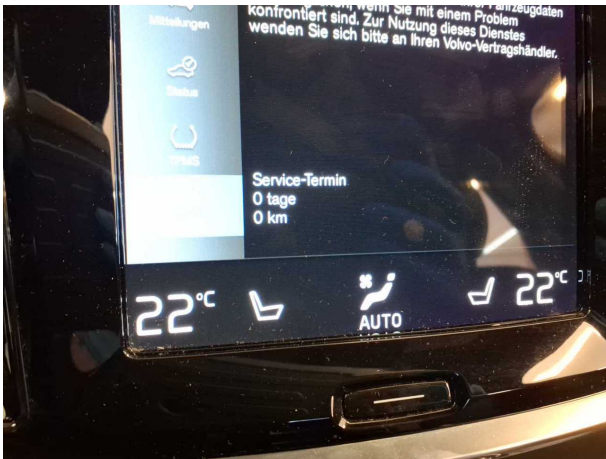

Beschädigung #1: Rad/Reifen: Leichtmetallfelge vorn links - verkratzt / verschürft - kein Abzug



Beschädigung #1: Rad/Reifen: Leichtmetallfelge vorn links - verkratzt / verschürft - kein Abzug



Beschädigung #5: Stossfänger vorn: Stossfänger vorn - verkratzt / verschürft - instandsetzen und lackieren



Beschädigung #5: Stossfänger vorn: Stossfänger vorn - verkratzt / verschürft - instandsetzen und lackieren



Nacklackierungsfotos



Nacklackierung 1: Seitenwand links, Tür hinten links



Nacklackierung 1: Seitenwand links, Tür hinten links



Checkliste

Vorhanden	Name
<input type="checkbox"/>	ABE
<input type="checkbox"/>	Abschleppöse
<input type="checkbox"/>	Anhängekupplung abnehmbar
<input type="checkbox"/>	Antenne
<input type="checkbox"/>	Bordbuchmappe
<input type="checkbox"/>	Bordwerkzeug
<input type="checkbox"/>	Consumer Kabelkit
<input type="checkbox"/>	Fernbedienung Standheizung
<input type="checkbox"/>	Ladekabel
<input type="checkbox"/>	Laderaumabdeckung / Rollo
<input type="checkbox"/>	Leichtmetallfelgensatz komplett
<input type="checkbox"/>	Navigations Datenträger
<input type="checkbox"/>	Schlüssel Anhängerkupplung
<input type="checkbox"/>	Serviceheft
<input type="checkbox"/>	Tirefit Füllmittel
<input type="checkbox"/>	Tirefit komplett
<input type="checkbox"/>	Tirefit Kompressor
<input type="checkbox"/>	Windschott