

Technische Daten

(Angaben basieren auf Herstellerangaben*)

Fahrzeug:	RENAULT Trafic L1H1 2.0 ENERGY dCi 120 2,8t Komfort Kastenwagen4-türig 1997 ccm 120 PS / 88 KW Diesel 6-Gang Manuell		
Modelljahr:	2021		
kW / PS:	88 / 120	Hubraum:	1997
Getriebe:	Manuell	Anzahl Gänge:	6
Emissionsgruppe:	AN	CO2 (g/km):	174
durchschn. Verbrauch/100 Km:	6,900	Tankinhalt:	80
Max. Km/h:	165	Beschl. 0-100 Km/h in Sec.:	0,0000
Leergewicht (kg):	1840	zul. Gewicht (kg):	2835

* Angaben ohne Gewähr

24800

Unfall-/Schadenspiegel

Vertrags-Nummer: 39134076
Amtliches Kennzeichen: D -AT 1131
Übersicht erstellt am: 02.07.2026

Für das Fahrzeug gem. o.g. Leasingvertrag, Fahrzeugtyp

RENAULT Trafic L1H1 2.0 ENERGY dCi 120 2,8t Komfort Kastenwagen4-türig 1997 ccm 120 PS / 88 KW Diesel 6-Gang Manuell

wurden uns während der Vertragslaufzeit nachfolgende Beschädigungen angezeigt:

<i>Datum</i>	<i>SNR</i>	<i>Verursacher</i>	<i>Beschädigung</i>	<i>Reparatur erfolgt *</i>	<i>Gutachten vorhanden *</i>
16.04.2026	9059992726	Panne	Eigenes Fzg. ohne Schaden	Nein	Nein

* Sofern für eine Schadennummer mehrere Beschädigungen angegeben sind, gilt der Eintrag in dieser Spalte für die gesamte Schadennummer.

Unfall-/Schadenspiegel zur Kenntnis genommen:

Datum und Unterschrift Käufer

Wartungsreport

Vertrags-Nummer: 39134076
Amtliches Kennzeichen: D -AT 1131
Übersicht erstellt am: 02.07.2026

Für das Fahrzeug gem. o.g. Leasingvertrag, Fahrzeugtyp

RENAULT Trafic L1H1 2.0 ENERGY dCi 120 2,8t Komfort Kastenwagen4-türig 1997 ccm 120 PS / 88 KW Diesel 6-Gang Manuell

wurden uns während der Vertragslaufzeit nachfolgende Wartungen angezeigt:

<i>Datum</i>	<i>Km-Stand</i>	<i>Art der Wartung</i>
04.01.2024	40894	TÜV/AU (MwSt-pfl.)
04.01.2024	40894	Wartungszusatzumfänge
04.01.2024	40894	TÜV/AU (MwSt-frei)
04.01.2024	40894	Inspektion und Wartung
03.03.2025	85984	Inspektion und Wartung
03.03.2025	85984	Wartungszusatzumfänge
20.04.2026	123599	TÜV/AU (MwSt-frei)
20.04.2026	123599	TÜV/AU (MwSt-pfl.)

Wartungsreport zur Kenntnis genommen:

Datum und Unterschrift Käufer

GKK Gutachten GmbH
 Theodorstr. 180, 40472 Düsseldorf

Allane SE
 Parking 33
 85748 Garching bei München

GKK Gutachten GmbH

Theodorstr. 180
 40472 Düsseldorf

Tel.: 0211 6878060
 www.gkk-gutachten.de
 Email: info@gkk-gutachten.de

Zustandsbericht

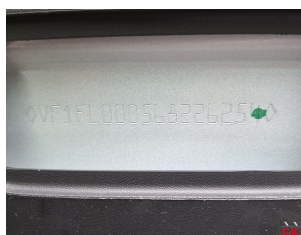

Vorgang	
Fahrzeughalter	Allane SE
Ihr Auftrag vom	10.06.2026 durch Allane SE
Besichtigungsort	50999 Köln, Sürther Hauptstr. 173
Besichtigungsdatum	16.06.2026
Referenznummern	0031200758 - 0039134076

Fahrzeugdaten / Technische Daten			
Kennzeichen	D-AT 1131	Fzg.-Ident.-Nummer	VF1FL000568226254
Fabrikat	Renault	1. Zulassung	01.12.2021
Typ	Trafic L1H1 2.0 Energy dCi 120 Komfort Kastenwagen	Fahrzeugart	Transporter
Getriebe / Gänge	Manuell / 6	Farbe	Arktis-Weiß - 2-Schicht uni
Laufleistung abgelesen	127.906 km	Sitzplätze	3
Achsen / angetrieben	2 / 1	Aufbau	Van, 5 Türen
Anzahl Besitzer	keine Angabe	nächste HU	04/2028
Motorart	Reihenmotor / Diesel	Hubraum / Nennleistung	1.997 ccm / 88 KW

Fahrzeugdaten wurden der Zulassungsbescheinigung Teil I entnommen und am Fahrzeug gegengeprüft.

Montierte Räder:					
Position	Reifenart	Felgenart	Hersteller	Dimension	Profiltiefe
vorn links	Sommerreifen	Stahlrad	Bridgestone	205/65 R16C 107/105T	5 mm
vorn rechts	Sommerreifen	Stahlrad	Bridgestone	205/65 R16C 107/105T	4 mm
hinten rechts	Sommerreifen	Stahlrad	Bridgestone	205/65 R16C 107/105T	6 mm
hinten links	Sommerreifen	Stahlrad	Bridgestone	205/65 R16C 107/105T	6 mm
Reservebereifung: TireFit					

Allgemeines / Zustand	
<input checked="" type="checkbox"/>	Serviceheft vorhanden
Kundendienst laut Serviceheft am 03.03.2025 bei km 85.987.	
Legende :	<input checked="" type="checkbox"/> Ja <input checked="" type="checkbox"/> Nein <input type="checkbox"/> Nicht prüfbar

Vorschaden	Der Vorschaden wurde fach- und sachgerecht behoben	Feststellung
Keine festgestellt.		

Anmerkungen
Unfallschaden: keine festgestellt
Eine Unterbodenkontrolle wurde nicht durchgeführt.
1 Hauptschlüssel vorhanden.
Das Fahrzeug weist innen und außen alters, nutzungs- und laufeistungsanaloge Gebrauchsspuren auf.

Sonderausstattung

- | | |
|---|--|
| ✓ 3-Tasten-Schlüssel mit separater Entriegelung der Fahrertür - | ✓ Anhängerkupplung, feststehend |
| ✓ Arktis-Weiß | ✓ Einparkhilfe hinten: Vier Sensoren, akustisches Signal |
| ✓ Frontairbag für Beifahrer (deaktivierbar) | ✓ Hecktüren 180° mit Fenster inklusive Heckscheibenheizung und Heckscheibenwischer |
| ✓ Klang & Klima-Paket 1 DAB+ | ✓ Klimaanlage |
| ✓ Raucher-Paket | ✓ Stoffpolsterung "Kompo" |
| ✓ Trennwand, geschlossen mit Fenster | ✓ Tuner-Radio DAB+ MP3 mit integrierter Bluetooth®-Freisprecheinrichtung, Display, USB- und AUX-Anschl |
| ✓ Beklebung Trafic SIX-02540-001- | ✓ Renault_Prüfung DGVU 70(UVV) am ZBH |
| ✓ UTC_Gummima. rutschfest_SIX-02540-013- | ✓ UTC_Kennzeichenhalter Sixt Leasing |
| ✓ UTC_OTIS_WeitwinkellinseSIX-02540-011- | ✗ UTC_Schonbezug Fahrer_Trafic SIX- |
| ✗ UTC_Warnblitzer | ✗ Winterkomplettreder über A.T.U |
| ✓ Würtheinbau_Otis_Trafic_ | |

Zustand / Beschädigungen

Dach

Dach, beschädigt (Bild 40, Bild 41)

Dach innen, beschädigt (Bild 42)

Seite links

Schweller links, beschädigt (Bild 33, Bild 34)

Seite rechts

Seitenwand rechts, bis 3 Dellen / Bauteil (Bild 25, Bild 26, Bild 27)

Schweller rechts, beschädigt (Bild 23, Bild 24)

Spiegelgehäuse rechts Rahmen, verkratzt (Bild 21, Bild 22)

Spiegelgehäuse rechts Kappe -unlackiert-, gerissen (Bild 19, Bild 20)

Heck

Stoßfänger hinten Ecke links -unlackiert-, verkratzt (Bild 28, Bild 29, Bild 30)

Stoßfänger hinten Verkleidung -unlackiert-, verkratzt (Bild 31, Bild 32)

Reifen, Felgen, Radkappen

Satz Winterräder, fehlt

Exterieur

Beschriftungs- / Werbefolie, beklebt (Bild 35, Bild 36, Bild 37)

Interieur

Laderaum, verkratzt (Bild 13, Bild 14, Bild 15)

Sitz vorne links Schonbezug, fehlt (Bild 38)

Schlüssel/Schließanl.

Schließanlage Hauptschlüssel, fehlt (Bild 39)

Zubehör, Bordwerkzeug

Warnleuchte, fehlt

Sonstiges

Inspektion groß Transporter, fällig (Bild 12)

Fahrzeug außen, Industriestaubanhaftung / Flugrost (Bild 16, Bild 17, Bild 18)

Besichtigungsbedingungen

Bei der Besichtigung wurde eine äußere Inaugenscheinnahme am undemontierten Fahrzeug unter Berücksichtigung der vorgefundenen Besichtigungsbedingungen durchgeführt. Es werden keinerlei Eigenschaften von nicht geprüften oder nur eingeschränkt prüfbar Bereichen des Fahrzeugs zugesichert.

Dieses Dokument enthält im Anhang die Fotodokumentation mit 42 Fotos.

Gütgemann, Markus

Der Sachverständige, 17.06.2026

Fotoanlage



Bild 1.



Bild 2.

Fotoanlage



Bild 3.



Bild 4.

Fotoanlage

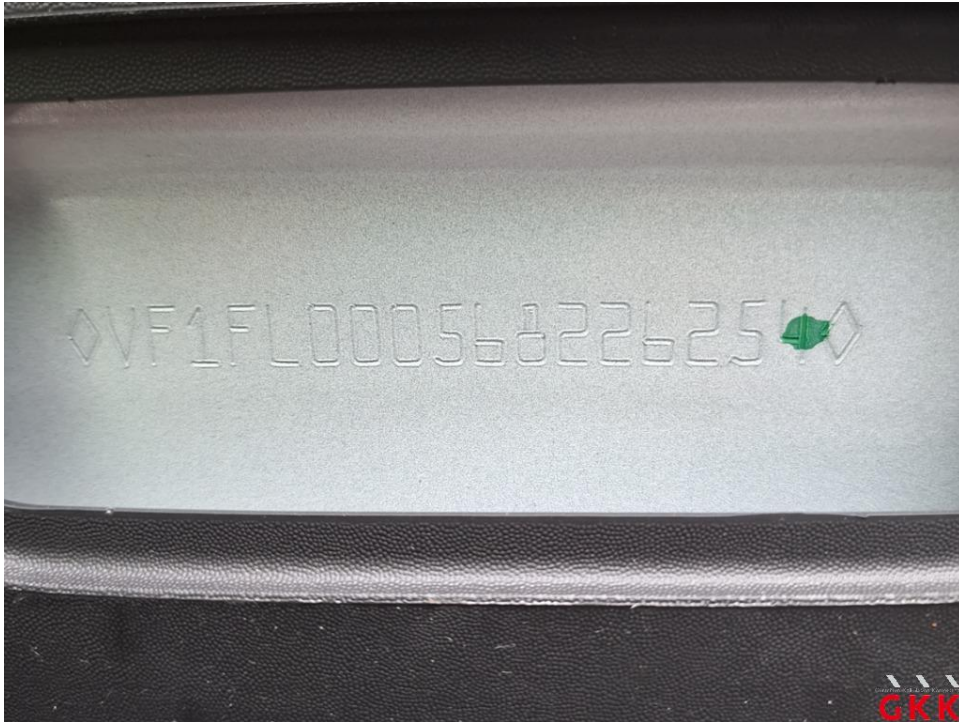

Bild 5.



Bild 6.

Fotoanlage



Bild 7.



Bild 8.

Fotoanlage



Bild 9.

KONTROLLNACHWEISE (1/6)

VIN: VFAPL000568226254

Datum	Kilometerstand	Rechnungsnummer	Kommentare/Wertmarke
<u>7.12.21</u>	<u>6</u>		
Art der Arbeit: Wartung <input type="checkbox"/> <u>Übungsinsp.</u> <input checked="" type="checkbox"/> Kontrolle auf Korrosion OK <input checked="" type="checkbox"/> Nicht OK* <input type="checkbox"/> <small>*siehe spezifische Seite</small>	Händlerstempel ARS Altmann AG Automobillogistik Feierabendmühle 2 85283 Wolnzach Tel. +49(0)8442 9080-353		
<u>31.12.24</u>	<u>40.896</u>	<u>21368</u>	
Art der Arbeit: Wartung <input checked="" type="checkbox"/> Kontrolle auf Korrosion OK <input checked="" type="checkbox"/> Nicht OK* <input type="checkbox"/> <small>*siehe spezifische Seite</small>	Händlerstempel Autohaus Beil GmbH 35066 FRANKENBERG – Siegerner Straße 22-24 Telefon: (0 64 51) 72 54-0 frankenberg@autohaus-beil.de www.Autohaus-Beil.de		
<u>03.03.25</u>	<u>85.987</u>	<u>26105</u>	
Art der Arbeit: Wartung <input checked="" type="checkbox"/> Kontrolle auf Korrosion OK <input checked="" type="checkbox"/> Nicht OK* <input type="checkbox"/> <small>*siehe spezifische Seite</small>	Händlerstempel Autohaus Beil GmbH Tradition. Erfahrung. Innovation. Siegerner Straße 24 35066 Frankenberg/E frankenberg@autohaus-beil.de www.autohaus-beil.de		<u>Mobilitätsgarantie</u> <u>24 Monate</u>

6.12

Bild 10.

Fotoanlage



Bild 11.



Bild 12. Inspektion groß, Transporter, fällig, durchführen

Fotoanlage



Bild 13. Laderaum, verkratzt, Smartrepair



Bild 14. Laderaum, verkratzt, Smartrepair

Fotoanlage

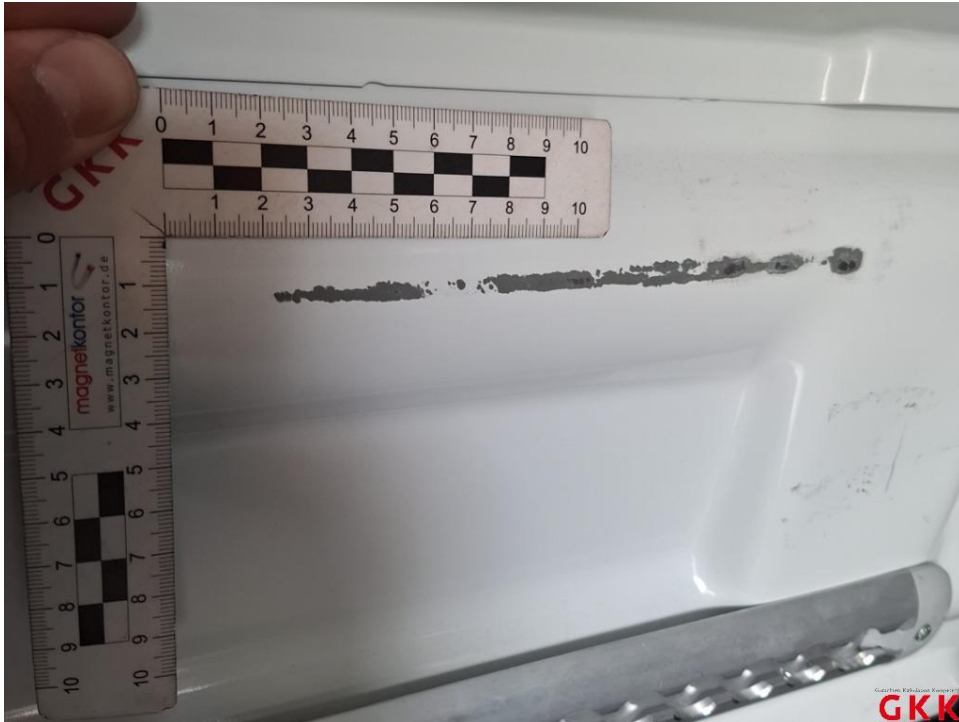

Bild 15. Laderaum, verkratzt, Smartrepair



Bild 16. Fahrzeug, außen, Industriestaubanhaftung / Flugrost, aufbereiten

Fotoanlage



Bild 17. Fahrzeug, außen, Industriestaubhaftung / Flugrost, aufbereiten



Bild 18. Fahrzeug, außen, Industriestaubhaftung / Flugrost, aufbereiten

Fotoanlage



Bild 19. Spiegelgehäuse rechts, Kappe -unlackiert-, gerissen, ersetzen



Bild 20. Spiegelgehäuse rechts, Kappe -unlackiert-, gerissen, ersetzen

Fotoanlage



Bild 21. Spiegelgehäuse rechts, Rahmen, verkratzt, Smartrepair



Bild 22. Spiegelgehäuse rechts, Rahmen, verkratzt, Smartrepair

Fotoanlage



Bild 23. Schweller rechts, beschädigt, instand setzen - lackieren



Bild 24. Schweller rechts, beschädigt, instand setzen - lackieren

Fotoanlage



Bild 25. Seitenwand rechts, bis 3 Dellen / Bauteil, kalt drücken



Bild 26. Seitenwand rechts, bis 3 Dellen / Bauteil, kalt drücken

Fotoanlage



Bild 27. Seitenwand rechts, bis 3 Dellen / Bauteil, kalt drücken



Bild 28. Stoßfänger hinten, Ecke links -unlackiert-, verkratzt, Smartrepair

Fotoanlage



Bild 29. Stoßfänger hinten, Ecke links -unlackiert-, verkratzt, Smartrepair



Bild 30. Stoßfänger hinten, Ecke links -unlackiert-, verkratzt, Smartrepair

Fotoanlage



Bild 31. Stoßfänger hinten, Verkleidung -unlackiert-, verkratzt, Smartrepair



Bild 32. Stoßfänger hinten, Verkleidung -unlackiert-, verkratzt, Smartrepair

Fotoanlage



Bild 33. Schweller links, beschädigt, instand setzen - lackieren



Bild 34. Schweller links, beschädigt, instand setzen - lackieren

Fotoanlage



Bild 35. Beschriftungs- / Werbefolie, beklebt, entkleben



Bild 36. Beschriftungs- / Werbefolie, beklebt, entkleben

Fotoanlage



Bild 37. Beschriftungs- / Werbefolie, beklebt, entkleben



Bild 38. Sitz vorne links, Schonbezug, fehlt, ersetzen

Fotoanlage



Bild 39. Schließanlage, Hauptschlüssel, fehlt, ersetzen



Bild 40. Dach, beschädigt, instand setzen - lackieren

Fotoanlage



Bild 41. Dach, beschädigt, instand setzen - lackieren

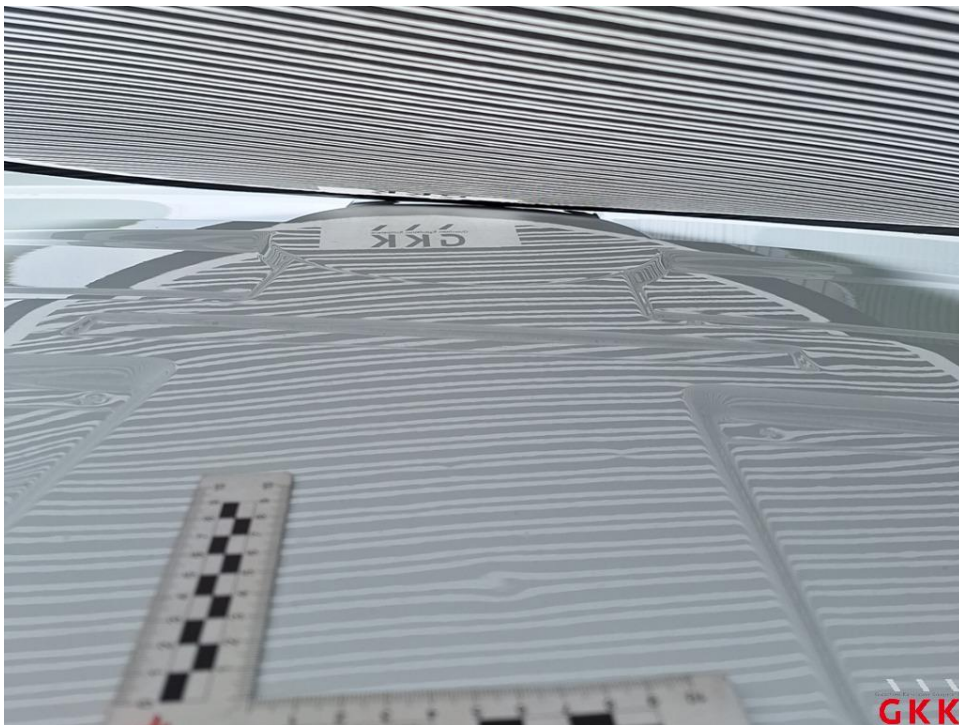

Bild 42. Dach, innen, beschädigt, Smartrepair