

» Übersicht

Auftrags-Nr: 1002209470
Besichtigt am: 18.11.2025 10:59
Berichts-Nr: 9542811
FIN: WVGZZZ5N1PW023182



Fahrzeugansicht - diagonal
vorne links



Fahrzeugansicht - diagonal
hinten rechts



Innenraum - Cockpit mit
Laufleistung

» Fahrzeugdaten

Fahrzeugkategorie:	Personenkraftwagen
Fahrzeugart:	SUV
Hersteller:	Volkswagen
Modell:	Tiguan
HSN / TSN:	0603 / BZG
Erstzulassungsdatum:	29.11.2022
Laufleistung:	89.346 km
Nachweis Kilometerstand:	
Farbe:	Uranograu
Farbe Dach:	Uranograu
Antriebsart:	Frontantrieb
Motorisierung/Kraftstoff:	Diesel
Hubraum:	2.000 ccm
Leistung:	110 kW (150 PS)
Fahrzeuglänge:	
Fahrzeughöhe:	
Fahrzeugbreite:	
Zulässiges Gesamtgewicht:	
Radstand:	
Anzahl Achsen:	2
Zylinder:	4
Schadstoffklasse:	Euro 6
Anzahl Türen:	4
Anzahl Sitze:	5
Getriebe:	Automatik 7-Gang
Polsterart:	Stoff
Interieurfarbe:	Anthrazit - Titanschwarz/Titanschwarz/ Schwarz/Storm Grey
Anzahl vorhandene Schlüssel:	2

» Dokumente & Wartung

Nächste HU:	11.2025
Zulassungsbescheinigung (ZBT1 Original) vorhanden:	Ja
Zulassungsbescheinigung entgegengenommen:	Ja
Kennzeichen entgegengenommen:	Beide
Wartungsheft:	Digital
Wartungsnachweis:	Vollständig
Datum der letzten Wartung:	
Km-Stand bei letzter Wartung:	
Restlauf bis Service:	23.400 KM

» **Fahrzeugausstattung**

"Business Premium"-Paket inkl. Navigation	Dämpfung hinten,Basis 1
12-V-Steckdose an der Mittelkonsole hinten und im Gepäckraum	Dämpfung vorn
2 LED-Leseleuchten vorn und 2 hinten	Dekoreinlagen "Cross" für Instrumententafel und Türverkleidungen vorn
2 USB-C-Schnittstellen vorn	Digital Cockpit Pro, mehrfarbig, verschiedene Info-Profile wählbar
230-V-Steckdose im Gepäckraum	Digitaler Radioempfang DAB+
3 Kopfstützen hinten	Diversity-Antenne für FM-Empfang
4 Leichtmetallräder "Tulsa" 7 J x 17 in Dark Graphite, Oberfläche glanzgedreht	Doppelkupplungsgetriebe DQ381
4-Zylinder-Dieselmotor 2,0 l	Doppelton-Signalhorn
4-Zylinder-Dieselmotor 2,0 l TDI, 110 kW	Drehstromgenerator 140 A
7-Gang-Automatikgetriebe oder DSG Beachtung: Fam. EDF	Dreipunkt-Automatiksicherheitsgurt für mittleren Rücksitzplatz
8 Lautsprecher	Dreipunkt-Automatiksicherheitsgurte mit Gurtstraffer für die äußeren Rücksitzplätze
Abdeckungen für Leichtmetallräder	Dreipunkt-Automatiksicherheitsgurte vornmit Höheneinstellung und Gurtstraffer
Abgasendrohr hinten (Standard)	Einstiegsleisten vorn in Aluminium, beleuchtet
Abgasnorm EU6 AP	Elektrische Luftzusatzheizung
Ablagefächer in der Dachkonsole	Elektronische Parkbremse inkl. Auto-Hold-Funktion
Airbag für Fahrer und Beifahrer, mit Beifahrerairbag-Deaktivierung, inkl. Knie-Airbag auf der Fahrerseite	Elektronisches Stabilisierungsprogramm mit Gegenlenkunterstützung, ABS, ASR, EDS, MSR und Spannungstabilisierung
Ambientebeleuchtung 30-farbig	Entfall des Schriftzugs für die Motorbezeichnung auf der Gepäckraumklappe
Ambientepaket	Entriegelung Heckklappe/Deckel hinten von außen
App-Connect inkl. App-Connect Wireless für Apple CarPlay und Android Auto	Fahrassistent "Travel Assist", Spurhalteassistent "Lane Assist" und "Emergency Assist"
Assistenzpaket "IQ.DRIVE" inkl. "Emergency Assist", ohne "Side Assist" und Proaktives Insassenschutzsystem	Fahrlichtschaltung automatisch, mit LED-Tagfahrlicht sowie "Coming home"- und "Leaving home"-Funktion
Auslieferung auf Winterrädern	Fahrzeuge mit besonderen Produktaufwer- tungsmaßnahmen
Außen-Sound Standard	Fahrzeugklassen-Differenzierung -550-
Außenspiegel auf Fahrerseite asphärisch	Federbereich 12 nur Einbausteuerung keine Bedarfsprognose
Außenspiegel elektrisch einstell-, anklapp-, beheizbar, Umfeldbeleuchtung, Beifahrerspiegelabsenkung	Fernentriegelung für Rücksitzlehne
Außenspiegel rechts, konvex	Fernlichtassistent "Light Assist"
Außenspiegelgehäuse und Türgriffe in Wagenfarbe	Fertigungsablauf Standard
Automatische Distanzregelung ACC "stop & go", mit Geschwindigkeitsbegrenzer	Frontantrieb
Batterie 420A (70Ah)	Frontscheibe in Verbundsicherheitsglas, wärme- und geräuschkämmend
Batterie/Generator Kapazität Standard	Fußgängererkennung
Bauteilesatz ohne länderspezifische Bauvorschrift	Fußhebelwerk "Standard"
Beifahrersitzlehne komplett umklappbar	Gepäckraumbeleuchtung zusätzlich, herausnehmbar und als Taschenlampe nutzbar
Betriebserlaubnis Nachtrag	Gepäckraumboden in 2 Stufen höheneinstellbar
Bordliteratur in Deutsch (Deutschland)	Gewichtsbereich 6 nur Einbausteuerung keine Bedarfsprognose
Bordwerkzeug und Wagenheber	Innenspiegel automatisch abblendend
Cargo-Paket	ISOFIX-Halteösen zur Befestigung von 2 Kindersitzen auf den Rücksitzen, auch für i-Size-Kindersitze
Chrom-Applikationen an Spiegeleinstell-,Fensterheberschaltern, Türzuziehgriffen;Türinnenbetätigung in Chrom matt	Kältemittel R1234yf
Dachhimmel	Kein Sonderfahrzeug,Standard-Ausführung
Dachreling schwarz	

Keine Aktionsausführung	Ohne Elektromotor (Hybrid)
Kennzeichenbeleuchtung in LED-Technik	Ohne Feuerlöscher
Klimaanlage "Air Care Climatronic" mit Aktiv-Kombifilter, Bedienelementen hinten und 3-Zonen-Temperaturregelung	Ohne Gepäck-Spinne/Netz/Tasche
Kombi-Instrument mit elektronischem Tachometer, Kilometer- und Tageskilometerzähler, Drehzahlmesser	Ohne Head-Up Display
Komfortausstattung	Ohne Heckspoiler
Komfortsitze vorn	ohne Kennzeichenträger
Kopfairbagsystem für Front- und Fondpassagiere inkl. Seitenairbags vorn	Ohne Klapptisch an Vordersitzlehne
Kraftstoffsystem Diesel	Ohne Ladekabel
Kurzheck	Ohne Mode3 Ladekabel
Landesverkaufsprogramm Deutschland	Ohne Nebelscheinwerfer
LED-Scheinwerfer	Ohne Scheinwerferreinigungsanlage
Lendenwirbelstützen vorn	Ohne Sitzbelüftung/Massagesitze
Leuchte im Fußraum vorn	Ohne Spurwechselassistent
Leuchtweitenregulierung	Ohne Überführungsausrüstung
Linkslenker	Ohne zus. Triebwerks-Unterschutz
Make-up-Spiegel beleuchtet in den Sonnenblenden	Ohne Zusatz-/Standheizung
Mittelarmlehne vorn	Online-Dienst, mit OCU, mit Head Unit Codierung, ohne WFS-Verbund
Müdigkeitserkennung	Parklenkassistent "Park Assist" inkl. Einparkhilfe
Multifunktionskamera	Proaktives Insassenschutzsystem in Verbindung mit "Front Assist"
Multifunktionslenkrad in Leder, beheizbar, mit Schaltwippen	Radio
Navigationssystem "Discover Media" inkl. "Streaming & Internet"	Radschrauben Standard
Navigationssystem "Discover Media" inkl. "Streaming & Internet"	Radstand
Nebelschlussleuchte	Rechtsverkehr
Netztrennwand	Regensensor
Nicht Heissland	Regionscode " ECE " für Radio
Nichtraucherausführung - Ablagefach und 12-V-Steckdose vorn	Reifen 215/65 R 17, Rollwiderstandsklasse A
Normal-Lackierung	Reifen ohne Festlegung der Reifenmarke
Notbremsassistent "Front Assist" (für automatische Distanzregelung ACC bis 210 km/h)	Reifendruck-Kontrollsystem
Notruf-Service; keine Registrierung notwendig, Dienst ist bei Auslieferung aktiviert	Reifendruck-Kontrollsystem für Fahrbereifung und Winterräder
Ohne 2. Batterie	Rückfahrkamera "Rear View"
Ohne Aktivkohlebehälter mit SCR	Rückleuchten
Ohne alternativ-Antriebssystem	Rücksitzbank asymmetrisch teilbar; längs verschieb- und klappbar; mit Durchlademöglichkeit und Mittelarmlehne
Ohne Anhängavorrichtung	Schalthebelknauf in Leder
Ohne Aufkleber und Embleme	Scheibenbremsen hinten
Ohne Berg-Anfahr/ Abfahrhilfe/ Komfort- fahrhilfe	Scheibenbremsen vorn
Ohne besondere Karosseriemaßnahmen	Scheibenwaschdüsen vorn automatisch beheizt
Ohne Dacheinsatz (Volldach)	Schubladen unter den Vordersitzen
Ohne Dynamic Drive Control	Serienkraftstoff-Erstbefüllung
Ohne ECO-Funktion	Serviceanzeige 30000 km oder 2 Jahre (flexibel)
Ohne Elektrische Lenksäulenverriegelung (ELV)	Servolenkung elektromechanisch, geschwindigkeitsabhängig geregelt
	Sicherheitsoptimierte Kopfstützen vorn, längs- und höheneinstellbar

Sitzmittelbahnen der Vordersitze und der äußeren
Rücksitzplätze in Stoff "Life"
Spezielles Typschild für EG für M1-Pkw
Sprachbedienung
Stabilisator hinten
Stabilisator vorn
Standard-Klimazonen
Start-Stopp-System mit Bremsenergie-Rückgewinnung
Stoßfänger in Wagenfarbe, -unterteile schwarz
Telefonschnittstelle "Comfort" mit induktiver Ladefunktion
Textilfußmatten vorn und hinten
Tire Mobility Set: 12-Volt-Kompressor und Reifendichtmittel
Trägerfrequenz 433,92 bis 434,42 MHz
Transportschutzfolie (Mindestschutz) mit zus.
Transportschutzmaßnahmen
Tür und Seitenverkleidung Schaumfolie und Gewebe
Typprüfstand Deutschland
Variante Grundausstattung
Verbandtasche, Warndreieck und Warnweste
Verkehrszeichenerkennung
Vorbereitet für "We Connect" und "We Connect Plus"
Vordersitze beheizbar
Vordersitze mit Höheneinstellung
Wärmeschutzverglasung grün, seitlich und hinten
Warnleuchte für Waschwasserstand
Warnton und -leuchte für nicht angelegte Gurte vorn und hinten
Wartungsintervallverlängerung
Wegfahrsperre elektronisch
Winterräder (zusätzlich), 4 Stahlräder 6,5 J x 17, AirStop@-
Winterreifen 215/65 R 17 H
Winterräder (zusätzlich), 4 Stahlräder 6,5 J x 17, AirStop@-
Winterreifen 215/65 R 17 H
Zentralverriegelung ohne Safe-Sicherung, mit
Funkfernbedienung und 2 Funkklappschlüsseln
Zierleisten schwarz

» Bereifung

MONTIERTE BEREIFUNG

Hersteller	Ort	Position	Typ	Felge	Dimension	Profiltiefe
Continental	Vorne	Links	Sommer	Aluminium	215/65 R 17 99 V	5,0 mm
Continental	Vorne	Rechts	Sommer	Aluminium	215/65 R 17 99 V	5,0 mm
Continental	Hinten	Links	Sommer	Aluminium	215/65 R 17 99 V	6,0 mm
Continental	Hinten	Rechts	Sommer	Aluminium	215/65 R 17 99 V	6,0 mm

Reifen zulässig: Ja

Reifen verkehrssicher: Ja

ZUSÄTZLICHE BEREIFUNG

Hersteller	Ort	Position	Typ	Felge	Dimension	Profiltiefe
Pirelli			Winter	Stahl	215/65 R 17 99 H	5,0 mm
Pirelli			Winter	Stahl	215/65 R 17 99 H	5,0 mm
Pirelli			Winter	Stahl	215/65 R 17 99 H	6,0 mm
Pirelli			Winter	Stahl	215/65 R 17 99 H	6,0 mm

Reifen zulässig: Ja

Reifen verkehrssicher: Ja

ERSATZ-/NOTRAD & ZUBEHÖR

Tirefit vorhanden: Ja

Tirefit Ablaufdatum: 08.2026

Kompressor vorhanden: Ja

Wagenheber vorhanden: Ja

» Wertmindernde Faktoren

Nr	Bauteil	Schadensbeschreibung	Reparaturempfehlung
1	Scheinwerfer rechts	Kratzer	Ersetzen
2	Seitenwandverkleidung hinten links	Verschmutzt	Chemische Reinigung

» Gebrauchsspuren

Nr	Bauteil	Schadensbeschreibung	Reparaturempfehlung
1	Kotflügel vorne links	Kratzer	Akzeptabel (Gebrauchsspur)

» Merkantile Wertminderung

Vorschäden bekannt:	Nein
Vorschäden feststellbar:	Nein
Nachlackierungen vorhanden:	Nein
Lackschichtdickenmessung durchgeführt:	Ja - ohne Auffälligkeiten/Abweichungen

ERGEBNISSE DER LACKSCHICHTDICKENMESSUNG

Die Messwerte lagen im üblichen Bereich.

Pro Bauteil wurden mindestens 3 Messungen durchgeführt.

» Hinweise zum Zustandsbericht**Angaben zum Auftrag und zum Bewertungsumfang:**

Es wurde der Auftrag erteilt, einen Zustandsbericht über das beschriebene Fahrzeug zu erstellen.

Die Fahrzeugzustandsbewertung erfolgte auftragsgemäß auf Basis der vom Auftraggeber vorgegebenen Standards für Fahrzeugbewertungen. Die Feststellungen im Einzelfall trifft der Sachverständige aufgrund eigener Sachkunde und nach eigenem sachverständigen Ermessen.

Fahrzeug-Identifizierung:

WVGZZZ5N1PW023182

FIN abgelesen und stimmt mit Unterlagen überein

Allgemeinzustand:

Verschmutzt

Besichtigungsbedingungen:

Nässe, Eingeschränkt

Hebebühne/Hubmittel benutzt:

Nein

Motorenlauf durchgeführt:

Ja

Fahrprobe durchgeführt:

Nein

» **Sonstige Bemerkungen**

Vorliegendes Exemplar wurde auf elektronischem Wege erzeugt. Es ist ohne Originalunterschrift gültig.

» Ansichtsfotos



Fahrzeugansicht - diagonal vorne links



Fahrzeugansicht - diagonal vorne rechts



Fahrzeugansicht - diagonal hinten links



Fahrzeugansicht - diagonal hinten rechts



Innenraum - Cockpit mit Laufleistung



Seitenansicht - Schweller links



Seitenansicht - Schweller rechts

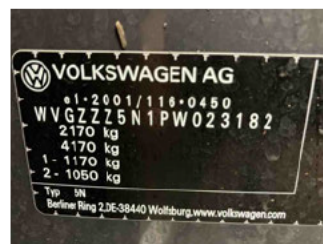

Fahrzeug - Typenschild/Fahrgestellnummer

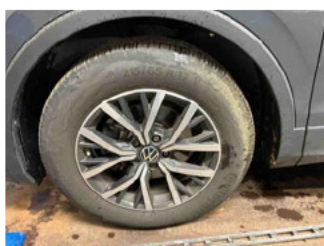

Räder - Rad montiert vorne links

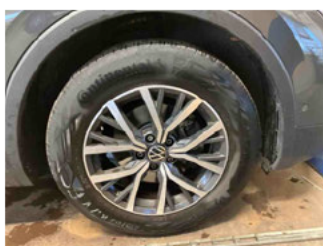

Räder - Rad montiert vorne rechts



Räder - Rad montiert hinten links



Räder - Rad montiert hinten rechts



Räder - Rad beiliegend #1



Räder - Rad beiliegend #2



Räder - Rad beiliegend #3



Räder - Rad beiliegend #4



Innenraum - Mittelkonsole



Fahrzeug - Motorraum offen

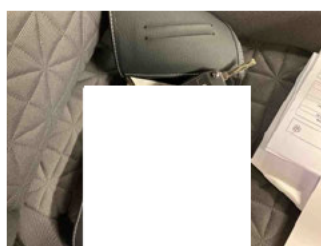

Equipment - Boardmappe/ Securitybag



Innenraum - Kofferraum

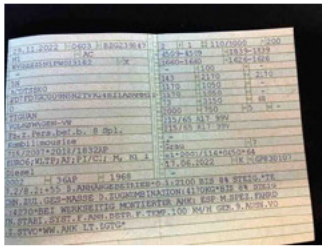

Fahrzeug - abgegebene ZB1



Räder - eingelegt im Fahrzeug

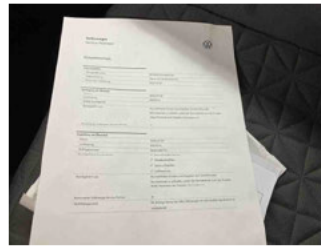

Fahrzeug - Serviceunterlagen /
Wartungsnachweis



Innenraum - vorne

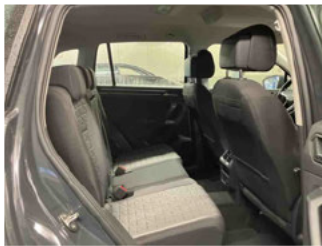

Innenraum - hinten



Räder - Haltbarkeitsdatum
Tirefit



Innenraum -
Navigationsgerät/Radio

» Beschädigungsfotos**WERTMINDERNDE FAKTOREN**

1 - Scheinwerfer rechts - Kratzer - Ersetzen

Kommentar

LED

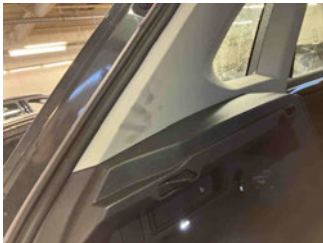

2 - Seitenwandverkleidung hinten links - Verschmutzt - Chemische Reinigung

**GEBRAUCHSSPUREN**

1 - Kotflügel vorne links - Kratzer - Akzeptabel (Gebrauchsspur)

Kommentar

polieren

