

## » Übersicht

**Auftrags-Nr:** 1002420646  
**Besichtigt am:** 21.04.2026 13:01  
**Berichts-Nr:** 10463670  
**FIN:** WVVZZZ3CZPE050557

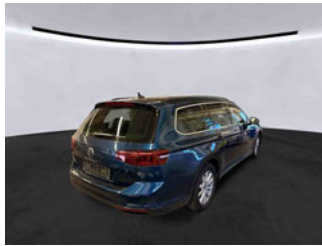

Fahrzeugansicht - diagonal  
vorne links



Fahrzeugansicht - diagonal  
hinten rechts



Innenraum - Cockpit mit  
Laufleistung

## » Fahrzeugdaten

<b>Fahrzeugkategorie:</b>	Personenkraftwagen
<b>Fahrzeugart:</b>	Kombi
<b>Hersteller:</b>	Volkswagen
<b>Modell:</b>	Passat
<b>HSN / TSN:</b>	0603 / CON
<b>Erstzulassungsdatum:</b>	03.04.2023
<b>Laufleistung:</b>	121.655 km
<b>Nachweis Kilometerstand:</b>	Abgelesen
<b>Farbe:</b>	Aquamarinblau Metallic
<b>Farbe Dach:</b>	Aquamarinblau Metallic
<b>Antriebsart:</b>	Frontantrieb
<b>Motorisierung/Kraftstoff:</b>	Diesel
<b>Hubraum:</b>	1.968 ccm
<b>Leistung:</b>	147 kW (200 PS)
<b>Fahrzeuglänge:</b>	
<b>Fahrzeughöhe:</b>	
<b>Fahrzeugbreite:</b>	
<b>Zulässiges Gesamtgewicht:</b>	
<b>Radstand:</b>	
<b>Anzahl Achsen:</b>	2
<b>Zylinder:</b>	4
<b>Schadstoffklasse:</b>	Euro 6
<b>Anzahl Türen:</b>	4
<b>Anzahl Sitze:</b>	5
<b>Getriebe:</b>	Automatik 7-Gang
<b>Polsterart:</b>	Stoff
<b>Interieurfarbe:</b>	Titanschwarz/Titanschwarz/Titanschwarz
<b>Anzahl vorhandene Schlüssel:</b>	2

## » Dokumente & Wartung

<b>Nächste HU:</b>	04.2028
<b>Zulassungsbescheinigung (ZBT1 Original) vorhanden:</b>	Ja
<b>Zulassungsbescheinigung entgegengenommen:</b>	Ja
<b>Kennzeichen entgegengenommen:</b>	Beide
<b>Wartungsheft:</b>	Digital
<b>Wartungsnachweis:</b>	Nicht prüfbar
<b>Datum der letzten Wartung:</b>	
<b>Km-Stand bei letzter Wartung:</b>	
<b>Restlauf bis Service:</b>	29.100 KM

» **Fahrzeugausstattung**

"Business Premium"-Paket inkl. Navigation	Dämpfung hinten,Basis 1
"Easy Open & Close" - Heckklappe mit sensorgesteuerter Öffnung und Schließung, mit Fernentriegelung	Dämpfung vorn
"Easy Open & Close"-Paket mit Safe-Sicherung	Dekoreinlagen "Cross Hatch" für Instrumententafel und Türverkleidungen
12-V-Steckdose an der Mittelkonsole hinten und im Gepäckraum	Dekoreinlagen "Piano Black" für Mittelkonsole
2 Becherhalter vorn mit Abdeckung	Diebstahlwarnanlage
2 USB-C-Schnittstellen vorn, 1 USB-C-Ladebuchse an der Mittelkonsole hinten; Ladeleistung bis zu 45 W	Diebstahlwarnanlage mit Innenraumüberwachung, Back-up-Horn und Abschleppschutz
230-V-Steckdose an der Mittelkonsole hinten	Digital Cockpit "Pro", mehrfarbig, verschiedene Info-Profile wählbar
3 Kopfstützen hinten	Digitaler Radioempfang DAB+
4 Leichtmetallräder "Istanbul" 7 J x 17 in Sterling-Silber lackiert	Diversity-Antenne für FM-Empfang
4-Zylinder-Dieselmotor 2,0 l	Doppelkupplungsgetriebe DQ381
4-Zylinder-Dieselmotor 2,0 l TDI, 147 kW	Doppelton-Signalhorn
7-Gang-Automatikgetriebe oder DSG Beachtung: Fam. EDF	Drehstromgenerator 180 A
Abgasrohr hinten (Standard)	Dreipunkt-Automatiksicherheitsgurt für mittleren Rücksitzplatz
Abgasnorm EU6 AP	Dreipunkt-Automatiksicherheitsgurte mit Gurtstraffer für die äußeren Rücksitzplätze
Airbag für Fahrer und Beifahrer, mit Beifahrerairbag-Deaktivierung, inkl. Knie-Airbag auf der Fahrerseite	Dreipunkt-Automatiksicherheitsgurte vornmit Höheneinstellung und Gurtstraffer
AirStop®-Reifen 215/55 R 17	Dynamischer Fernlichtassistent "Dynamic Light Assist" für LED-Matrix-Scheinwerfer
Ambientebeleuchtung "Plus"	ECO-Funktion
Ambientebeleuchtung mehrfarbig	Einparkhilfe - Warnsignale bei Hindernissen im Front- und Heckbereich
Anhängevorrichtung anklappbar, mit elektrischer Entriegelung	Einstiegleisten in den Türausschnitten aus Kunststoff
App-Connect inkl. App-Connect Wireless für Apple CarPlay und Android Auto	Einstiegs-/Warnleuchten in LED-Technik in allen Türen
Außen-Sound Standard	Elektrische Luftzusatzheizung
Außenspiegel auf Fahrerseite asphärisch	Elektronische Parkbremse inkl. Auto-Hold-Funktion
Außenspiegel mit Umfeldbeleuchtung und Beifahrerspiegelabsenkung, anklapp- und beheizbar, auf Fahrerseite abblendend	Elektronisches Stabilisierungsprogramm und elektromechanischer Bremskraftverstärker
Außenspiegel rechts, konvex	Entfall des Schriftzugs für die Motorbezeichnung auf der Gepäckraumklappe
Ausströmer vorn und LichtdrehSchalter beleuchtet, mit Chromeinfassung	Entfall Tire Mobility Set
Automatische Distanzregelung ACC "stop & go", mit Geschwindigkeitsbegrenzer	Fahrassistent "Travel Assist" und Spurhalteassistent "Lane Assist"
Batterie 420A (70Ah)	Fahrlichtschaltung automatisch, mit Tagfahrlicht, "Leaving home"-Funktion und manueller "Coming home"-Funktion
Batterie/Generator Kapazität Standard	Fahrprofilauswahl
Bauteilesatz ohne länderspezifische Bauvorschrift	Fahrprofilauswahl
Beifahrersitzlehne komplett umklappbar	Fahrzeuge mit besonderen Produktaufwertungsmaßnahmen
Berganfahrassistent	Fahrzeugklassen-Differenzierung -3G0-
Betriebserlaubnis Nachtrag	Federbereich 34 nur Einbausteuerung keine Bedarfsprognose
Bordliteratur in Deutsch (Deutschland)	Fertigungsablauf Standard
Bordwerkzeug	Fixierband und 4 auf Schienen fixierbare Verzurrösen, verschiebbarer Gepäckraumboden
Business	Frontantrieb
Chromleisten an den Seitenfenstern	Frontscheibe drahtlos beheizbar und infrarot-reflektierend
Dachhimmel in Mistralgrau	Frontscheibe in Verbundsicherheitsglas, drahtlos beheizbar und infrarot-reflektierend, geräuschkämmend
Dachreling schwarz	

Fußgängererkennung	Müdigkeitserkennung
Fußhebelwerk "Standard"	Multifunktionskamera
Gepäckmanagement-Paket	Multifunktionslenkrad in Leder, beheizbar, mit Schaltwippen
Gepäcknetz	Navigationssystem "Discover Pro" inkl. "Streaming & Internet"
Gepäckraumabdeckung auszieh- und herausnehmbar, mit elektrischer Öffnung	Navigationssystem "Discover Pro" inkl. "Streaming & Internet"
Gepäckraumauskleidung in Textil	Nebelschlusslicht beidseitig, Rückfahrlicht beidseitig
Gewichtsbereich 4 nur Einbausteuerung keine Bedarfsprognose	Netztrennwand
Innenleuchten mit Abschaltverzögerung und Dimmfunktion, je 2 LED-Leseleuchten vorn und hinten	Nicht Heissland
Innenspiegel automatisch abblendend	Nichtraucherausführung - Ablagefach und 12-V-Steckdose vorn
IQ.LIGHT - LED-Matrix-Scheinwerfer mit LED-Tagfahrlicht, Kurvenfahrlicht und dynamischer Blinkleuchte	Normal-Lackierung
IQ.LIGHT - LED-Matrix-Scheinwerfer, inkl. LED-Rückleuchten dunkelrot	Notbremsassistent "Front Assist" (für automatische Distanzregelung ACC bis 210 km/h)
ISOFIX-Halteösen zur Befestigung von 2 Kindersitzen auf den Rücksitzen, auch für i-Size-Kindersitze	Notruf-Service; keine Registrierung notwendig, Dienst ist bei Auslieferung aktiviert
Kältemittel R1234yf	Ohne 2. Batterie
Kategorie 0	Ohne Aktivkohlebehälter mit SCR
Kein Sonderfahrzeug, Standard-Ausführung	Ohne alternativ-Antriebssystem
Keine Aktionsausführung	Ohne Beifahrersitzverstellung vom Fond
Kennzeichenträger vorn und hinten (ECE)	Ohne besondere Karosseriemaßnahmen
Kindersicherung	Ohne CD/DVD für Navigation
Klimaanlage "Air Care Climatronic" mit Aktiv-Kombifilter, Bedienelementen hinten und 3-Zonen-Temperaturregelung	Ohne Dacheinsatz (Voll Dach)
Knie-Airbag auf Fahrerseite, Seitenairbags und Gurtstraffer für äußere Rücksitze	Ohne Differenzialsperre
Kombi-Instrument mit elektronischem Tachometer, Kilometer- und Tageskilometerzähler, Drehzahlmesser	Ohne Elektromotor ( Hybrid )
Komfortsitze vorn	Ohne Feuerlöscher
Kraftstoffsystem Diesel	Ohne Garagentoröffner
Kraftstofftank mit 66 l Fassungsvermögen	Ohne Head-Up Display
Ladekantenschutz in Edelstahl	Ohne Heckspoiler
Landesverkaufsprogramm Deutschland	Ohne integriertes Mautsystem
LED-Leuchte im Fußraum vorn	Ohne Kindersitz
LED-Nebelscheinwerfer und Abbiegelicht	Ohne Ladedose
LED-Rückleuchten dunkelrot, mit dynamischer Blinkleuchte	Ohne Ladekabel
Lendenwirbelstützen vorn, auf Fahrerseite elektrisch einstellbar, Massagefunktion auf Fahrerseite	Ohne Scheinwerferreinigungsanlage
Leuchtwertenregulierung dynamisch, mit dynamischem Kurvenfahrlicht	Ohne Sitzbelüftung/Massagesitze
Linkslenker	Ohne Sonnenschutzrollo
Make-up-Spiegel beleuchtet in den Sonnenblenden, Sonnenblenden ausziehbar	Ohne Überführungsausrüstung
Mit Elektrische Lenksäulenverriegelung (ELV)	Ohne Uhr
Mittelarmlehne vorn höhen- und längseinstellbar, mit Ablagebox; 2 Ausströmer hinten mit Chromlamellen	Ohne Vorbereitung Einbau Funkgerät
Modelljahreswechsel 2023 II	Ohne Vorbereitung für VTS (Vehicle-Tracing System)
Modelljahreswechsel 2023 III	Ohne Vorbereitung Rundumtonkombination und ohne Funkantenne
Modellpflege KW 45	Ohne zus. Triebwerks-Unterschutz
Motorenstart Standard	Ohne Zusatz-/Standheizung
	Ohne zusätzliche Bereifung
	Online-Dienst, mit OCU, mit Head Unit Codierung, ohne WFS-Verbund

Proaktives Insassenschutzsystem in Verbindung mit "Front Assist" und "Side Assist"	Verbandtasche, Warndreieck und Warnweste
Proaktives Insassenschutzsystem und Spurwechselassistent "Side Assist"	Verbundsicherheitsglas, geräuschkämmend für Seitenscheiben; Heck- und Seitenscheiben hinten abgedunkelt
Radio	Verkehrszeichenerkennung
Radschrauben Standard	Vorbereitet für "We Connect" und "We Connect Plus"
Radstand	Vorbereitung Mobiler Schlüssel, für den Fahrzeugzugang per Smartphone
Rechtsverkehr	Vordersitze höheneinstellbar, ergoComfort-Sitz auf der Fahrerseite, mit elektrischer Lehneinstellung
Regensensor	Vordersitze und äußere Rücksitze beheizbar
Regionscode " ECE " für Radio	Warnton und -leuchte für nicht angelegte Gurte vorn und hinten
Reifen ohne Festlegung der Reifenmarke	Wartungsintervallverlängerung
Reifendruck-Kontrollsystem	Winterpaket, zusätzlich mit beheizbaren äußeren Rücksitzen
Rückfahrkamera "Rear View"	
Rücksitzbank ungeteilt, Lehne asymmetrisch umklappbar, Mittelarmlehne mit Ablagefach und Durchlademöglichkeit	
Schalthebelknauf in Leder	
Scheibenbremsen hinten	
Scheibenbremsen vorn	
Scheibenwaschdüsen vorn automatisch beheizt	
Schlüsselloses Schließ- und Startsystem "Keyless Access" mit Safe-Sicherung	
Seitenairbags für die äußeren Rücksitze, inkl. Seitenairbags vorn sowie Kopfairbagsystem	
Seitliche Leisten unten in Wagenfarbe	
Serienkraftstoff-Erstbefüllung	
Serviceanzeige 30000 km oder 2 Jahre ( flexibel )	
Servolenkung elektromechanisch, geschwindigkeitsabhängig geregelt	
Sicherheitsoptimierte Kopfstützen vorn, längs- und höheneinstellbar	
Sitzmittelbahnen der Vordersitze und der äußeren Rücksitzplätze in Stoff "Business"	
Soundsystem "Harman Kardon", 10+1 Lautsprecher, 700 Watt Gesamtleistung, digitaler 16-Kanal-Verstärker, Subwoofer	
Spezielles Typschild für EG für M1-Pkw	
Sprachbedienung	
Spurwechselassistent "Side Assist" und Ausparkassistent	
Standard-Klimazonen	
Start-Stopp-System mit Bremsenergie-Rückgewinnung	
Stoßfänger mit Zierleisten in Wagenfarbe	
Telefonschnittstelle "Comfort" mit induktiver Ladefunktion	
Textilfußmatten vorn und hinten	
Tilgergewicht Lenkrad, 36 HZ	
Trägerfrequenz 433,92 bis 434,42 MHz	
Transportschutzfolie (Mindestschutz) mit zus. Transportschutzmaßnahmen	
Tür und Seitenverkleidung Schaumfolie und Gewebe	
Typprüfstand Deutschland	
Variant	
Variante Grundausstattung	

## » Bereifung

**MONTIERTE BEREIFUNG**

Derzeit sind ein oder mehrere Reifen am Fahrzeug montiert, die nicht zum Lieferumfang gehören.

Hersteller	Ort	Position	Typ	Felge	Dimension	Profiltiefe
Continental	Vorne	Links	Winter	Aluminium	215/60 R 16 99 H	3,0 mm
Continental	Vorne	Rechts	Winter	Aluminium	215/60 R 16 99 H	3,0 mm
Continental	Hinten	Links	Winter	Aluminium	215/60 R 16 99 H	5,0 mm
Continental	Hinten	Rechts	Winter	Aluminium	215/60 R 16 99 H	4,0 mm

**Reifen zulässig:** Ja

**Reifen verkehrssicher:** Ja

**ZUSÄTZLICHE BEREIFUNG**

Hersteller	Ort	Position	Typ	Felge	Dimension	Profiltiefe
Continental			Sommer	Aluminium	215/55 R 17 94 W	4,0 mm
Continental			Sommer	Aluminium	215/55 R 17 94 W	3,5 mm
Continental			Sommer	Aluminium	215/55 R 17 94 W	6,0 mm
Continental			Sommer	Aluminium	215/55 R 17 94 W	6,0 mm

**Reifen zulässig:** Ja

**Reifen verkehrssicher:** Ja

**ERSATZ-/NOTRAD & ZUBEHÖR**

**Bordwerkzeug vorhanden:** Ja

## » Wertmindernde Faktoren

Nr	Bauteil	Schadensbeschreibung	Reparaturempfehlung
1	Reifen	Abweichend vom Auslieferungszustand/-umfang	Ersetzen
2	Tür hinten rechts	Delle(n)	Instandsetzen + lackieren (teilweise)
3	Kotflügel vorne rechts	Delle(n) und Kratzer	Instandsetzen + lackieren
4	Vorbereitungszeit Metall-Lackierung	Lack Vorbereitung	Ausführen
5	Kontrollleuchte Reifendruck	Leuchtet	Werkstattdiagnose erforderlich Schadenserweiterung möglich
6	Alufelge vorne rechts	Kratzer	Lackieren

## » Gebrauchsspuren

Nr	Bauteil	Schadensbeschreibung	Reparaturempfehlung
1	Lenkrad	Kratzer	Akzeptabel (Gebrauchsspur)
2	Motorhaube	Steinschlag	Akzeptabel (Gebrauchsspur)
3	Einstiegsschweller hinten links	Delle(n)	Akzeptabel (Gebrauchsspur)
4	Kotflügel hinten links	Delle(n)	Akzeptabel (Gebrauchsspur)
5	Heckklappe	Delle(n)	Akzeptabel (Gebrauchsspur)
6	Heckklappenverkleidung	Kratzer	Akzeptabel (Gebrauchsspur)

## » Merkantile Wertminderung

Unfallfahrzeug:	Ja
Vorschäden bekannt:	Ja
Vorschäden feststellbar:	Ja
Nachlackierungen vorhanden:	Ja
Nachlackierungen professionell ausgeführt:	Ja
Lackschichtdickenmessung durchgeführt:	Ja - mit Auffälligkeiten/Abweichungen

Nr	Bauteil	Schadensbeschreibung	Reparaturstatus	Reparaturkosten
1	Andere	Teilkaskoschaden		€ 2.411,44
<b>Summe (ohne MwSt.):</b>				€ 2.411,44

### ERGEBNISSE DER LACKSCHICHTDICKENMESSUNG

Bauteil	Lack (µm)
Lackschichtdicke Tür vorne rechts (µm)	228,0
Lackschichtdicke Kotflügel vorne rechts (µm)	173,0
Pro Bauteil wurden mindestens 3 Messungen durchgeführt.	

**» Hinweise zum Zustandsbericht****Angaben zum Auftrag und zum Bewertungsumfang:**

Es wurde der Auftrag erteilt, einen Zustandsbericht über das beschriebene Fahrzeug zu erstellen.

Die Fahrzeugzustandsbewertung erfolgte auftragsgemäß auf Basis der vom Auftraggeber vorgegebenen Standards für Fahrzeugbewertungen. Die Feststellungen im Einzelfall trifft der Sachverständige aufgrund eigener Sachkunde und nach eigenem sachverständigen Ermessen.

**Fahrzeug-Identifizierung:**

WVWZZZ3CZPE050557

FIN abgelesen und stimmt mit Unterlagen überein

**Allgemeinzustand:**

Mittelmäßiger Allgemeinzustand

**Besichtigungsbedingungen:**

Eingeschränkt

**Hebebühne/Hubmittel benutzt:**

Nein

**Motorenlauf durchgeführt:**

Ja

**Fahrprobe durchgeführt:**

Nein

» **Sonstige Bemerkungen**

Vorliegendes Exemplar wurde auf elektronischem Wege erzeugt. Es ist ohne Originalunterschrift gültig.

» Ansichtsfotos



Fahrzeugansicht - diagonal vorne links



Fahrzeugansicht - diagonal vorne rechts



Fahrzeugansicht - diagonal hinten links



Fahrzeugansicht - diagonal hinten rechts



Innenraum - Cockpit mit Laufleistung



Equipment - Bordwerkzeug



Seitenansicht - Schweller links



Seitenansicht - Schweller rechts



Fahrzeug - Typenschild/Fahrgestellnummer



Räder - Rad montiert vorne links



Räder - Rad montiert vorne rechts



Räder - Rad montiert hinten links

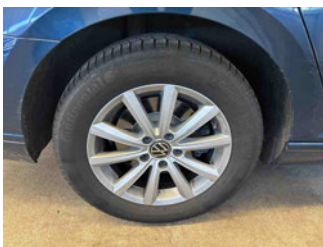

Räder - Rad montiert hinten rechts



Räder - Rad beiliegend #1



Räder - Rad beiliegend #2



Räder - Rad beiliegend #3



Räder - Rad beiliegend #4



Innenraum - Mittelkonsole



Fahrzeug - Motorraum offen

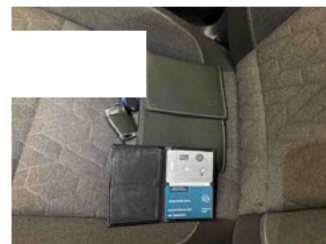

Equipment - Boardmappe/  
Securitybag



Innenraum - Kofferraum

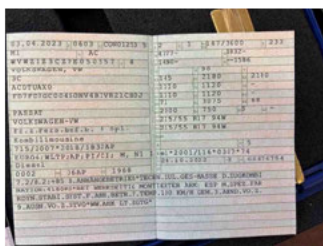

Fahrzeug - abgegebene ZB1



Equipment - Anhängerkupplung



Lackstärke Tür vorne rechts



Lackstärke Kotflügel vorne  
rechts

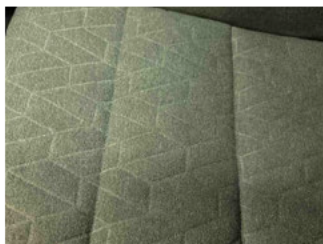

Fahrzeug - Serviceunterlagen /  
Wartungsnachweis

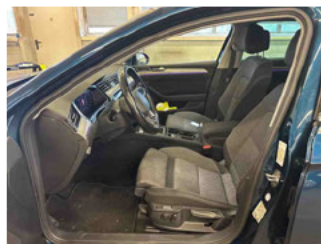

Innenraum - vorne



Innenraum - hinten



Unterbodenscan



Innenraum -  
Navigationsgerät/Radio

## » Beschädigungsfotos

### WERTMINDERNDE FAKTOREN

1 - Reifen - Abweichend vom Auslieferungszustand/-umfang - Ersetzen

Kommentar

4X Sommerreifen- keine Airstopreifen/ DOT 2920



2 - Tür hinten rechts - Delle(n) - Instandsetzen + lackieren (teilweise)

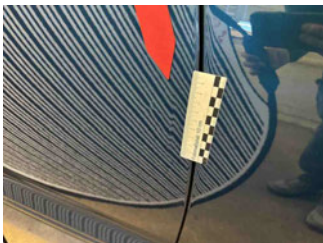
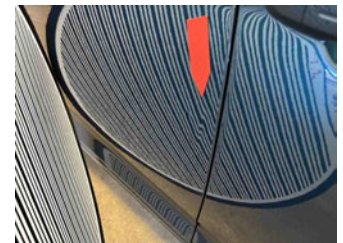
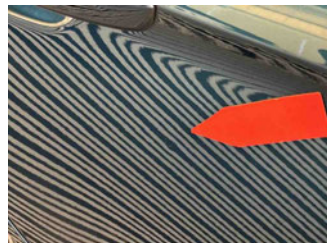

3 - Kotflügel vorne rechts - Delle(n) und Kratzer - Instandsetzen + lackieren

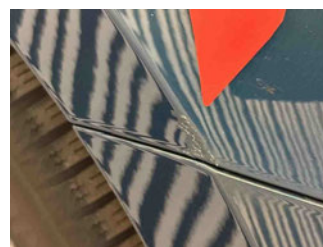
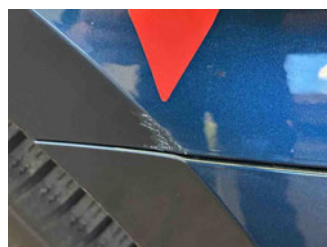
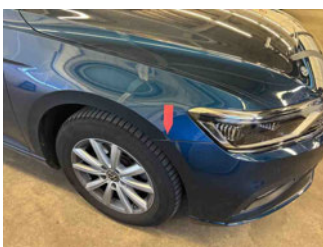

4 - Vorbereitungszeit Metall-Lackierung - Lack Vorbereitung - Ausführen

5 - Kontrollleuchte Reifendruck - Leuchtet - Werkstattdiagnose erforderlich  
 Schadensenerweiterung möglich



6 - Alufelge vorne rechts - Kratzer - Lackieren



## GEBRAUCHSSPUREN

1 - Lenkrad - Kratzer - Akzeptabel (Gebrauchsspur)

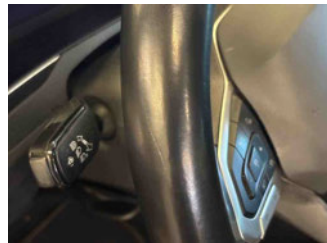

2 - Motorhaube - Steinschlag - Akzeptabel (Gebrauchsspur)

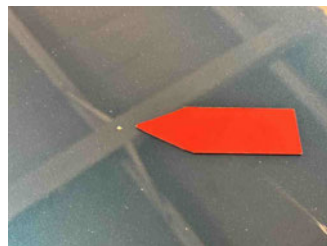
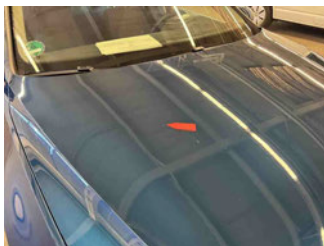

3 - Einstiegsschweller hinten links - Delle(n) - Akzeptabel (Gebrauchsspur)

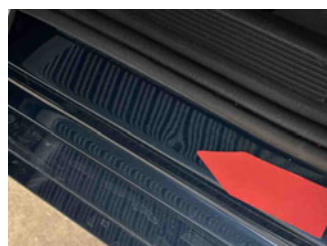
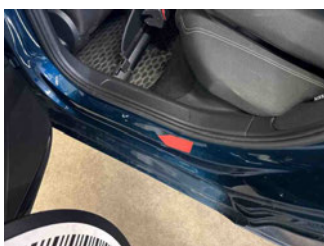

4 - Kotflügel hinten links - Delle(n) - Akzeptabel (Gebrauchsspur)



5 - Heckklappe - Delle(n) - Akzeptabel (Gebrauchsspur)



6 - Heckklappenverkleidung - Kratzer - Akzeptabel (Gebrauchsspur)

