

## » Übersicht

**Auftrags-Nr:** 1002389233  
**Besichtigt am:** 31.03.2026 09:50  
**Berichts-Nr:** 10332353  
**FIN:** TMBJF9NUXN5020236



Fahrzeugansicht - diagonal  
vorne links



Fahrzeugansicht - diagonal  
hinten rechts



Innenraum - Cockpit mit  
Laufleistung

## » Fahrzeugdaten

<b>Fahrzeugkategorie:</b>	Personenkraftwagen
<b>Fahrzeugart:</b>	SUV
<b>Hersteller:</b>	Skoda
<b>Modell:</b>	Karoq
<b>HSN / TSN:</b>	8004 / AVU
<b>Erstzulassungsdatum:</b>	13.01.2022
<b>Laufleistung:</b>	106.880 km
<b>Nachweis Kilometerstand:</b>	Abgelesen
<b>Farbe:</b>	Quarz-Grau Metallic
<b>Farbe Dach:</b>	Quarz-Grau Metallic
<b>Antriebsart:</b>	Frontantrieb
<b>Motorisierung/Kraftstoff:</b>	Diesel
<b>Hubraum:</b>	2.000 ccm
<b>Leistung:</b>	85 kW (116 PS)
<b>Fahrzeuglänge:</b>	
<b>Fahrzeughöhe:</b>	
<b>Fahrzeugbreite:</b>	
<b>Zulässiges Gesamtgewicht:</b>	
<b>Radstand:</b>	
<b>Anzahl Achsen:</b>	2
<b>Zylinder:</b>	4
<b>Schadstoffklasse:</b>	Euro 6
<b>Anzahl Türen:</b>	4
<b>Anzahl Sitze:</b>	5
<b>Getriebe:</b>	Automatik 7-Gang
<b>Polsterart:</b>	Stoff
<b>Interieurfarbe:</b>	Onyx
<b>Anzahl vorhandene Schlüssel:</b>	2

## » Dokumente & Wartung

<b>Nächste HU:</b>	
<b>Zulassungsbescheinigung (ZBT1 Original) vorhanden:</b>	Ja
<b>Zulassungsbescheinigung entgegengenommen:</b>	Nein
<b>Kennzeichen entgegengenommen:</b>	Keine
<b>Wartungsheft:</b>	Digital
<b>Wartungsnachweis:</b>	Nicht prüfbar
<b>Datum der letzten Wartung:</b>	
<b>Km-Stand bei letzter Wartung:</b>	

## » Fahrzeugausstattung

"FRONT ASSIST" - ACC bis 210 km/h	Chrom-Paket (Ausführung 2)
"KESSY FULL" inkl. SAFE System	Climatronic ( 3-Zonen ) mit Klimabedienteil hinten
"KESSY FULL" mit Alarmanlage und SAFE System	DAB - Digitaler Radioempfang
"SMART LINK" (drathlos für Apple)	Dachreling, schwarz
"SUNSET"	Dachspoiler
12 Volt-Steckdose im Kofferraum	Dämpfung hinten, Hochstandsfahrwerk
2 Leseleuchten vorn	Dämpfung vorn
2-Speichen-Multifunktionslederlenkrad und Schaltwippen für das DSG	Dekor-Einlagen
3. Kopfstütze hinten	Diebstahlalarmanlage, Innenraumüber- wachung,Back-up-Horn und Abschleppschutz
3-Zonen Klimaanlage	Doppelton-Signalhorn
4 Türen	Drehstromgenerator 140 A
4 Zyl.Dieselmotor 2,0L Aggr. 05L.C	Dreip.Automatikgurte hinten außen mit ECE-Label
4-Zyl.Turbodieselmotor 2,0 L/85 KW(4V) TDI Common-Rail Grundmotor ist: T0N/T6M/TL4/TR1/T3Y	Dreip.Automatikgurte vo.m.Gurtstraffer und Höheneinstellung
7-Gang-Automatikgetriebe	Einbau Differenzierung für Getriebe"DQ 200" -- Fahrzeugteile --
8 Lautsprecher ( passiv )	Einparkhilfe vorn und hinten
Abdeckungen für Leichtmetallräder	Einstiegleisten in den Türausschnitten aus Kunststoff
Abgasendrohr hinten (Standard)	Elektronisches Stabilisierungsprogramm (ESP)
Abgaskonzept, EU6 AP	Entriegelung Hintersitz mechanisch
Ablagenpaket 3	Erweiterte Innengeräuschkämpfung
Ambientelicht Ausführung 2	Extern, USB Typ-C nur Datenbuchse(n)
Antenne nur für FM Empfang, Diversity	Fahrerkniefahrer
Aufkleber/Schilder, deutsch-französisch-holländisch	Fahrlichtassistent sowie Coming- und Leaving Home-Funktion
Außen-Sound Standard	Fahrzeugklassen-Differenzierung -5EP-
Außenspiegel links, konvex	Federbereich 02 nur Einbausteuerung keine Bedarfsprognose
Außenspiegel rechts, konvex	Fensterheber mit Komfortschaltung und Abschaltsicherung, elektrisch
Außenspiegel, automatisch abblendbar elektrisch anklapp- /einstell-/beheizbar	Fertigungsablauf Standard
Außenspiegelgehäuse und diverse Anbauteile in Wagenfarbe	Feststellbremse
Automatische Distanzregelung (mit follow to stop) und Speed-Limiter	Front Assist inkl. City ANB für ACC high
Batterie 380A (68Ah)	Frontantrieb
Batterie/Generator Kapazität Standard	Frontscheibe, Wärmeschutzglas
Bauteilesatz ohne länderspezifische Bauvorschrift	Fußgängerschutzmaßnahmen erweitert und vorausschauend
Beheizbare Vorder- und Rücksitze	Fußhebelwerk "Standard"
Berganfahrassistent	Gepäckraumbodenbelag, Nadelvlies
Betriebserlaubnis Nachtrag	Gewichtsbereich 6 nur Einbausteuerung keine Bedarfsprognose
Betriebsspannung 12 V	Gurtkontrolle,E-Kontakt im Gurtschloss, erweiterte Sicherheitsausstattung
Bordliteratur in Deutsch	H7-Scheinwerfer mit LED Tagfahrlicht
Bordwerkzeug	Heckscheiben-Wisch-Waschanlage mit Intervallschaltung
Bremsbelagverschleißkontrolle	Hinterachse "Standard"
Brillen-Ablage/Halter	Hinterachsgewicht Ausführung 1
Businesspaket Amundsen	Höheneinstellung,manuell,für Vordersitze

Infotainment Bolero/Amundsen/Columbus (MIB3)	Ohne alternativ-Antriebssystem
Innenleuchte im Fußraum vorn und hinten	Ohne Anhängervorrichtung
Innenspiegel automatisch abblendbar	Ohne besondere Karosseriemaßnahmen
Instrumenteneinsatz, Anzeige in KM/H	Ohne Dacheinsatz (Volldach)
Kältemittel R1234yf	Ohne Dekorfolien/Embleme
Kein Sonderfahrzeug, Standard-Ausführung	Ohne Durchladeeinrichtung
Keine Aktionsausführung	Ohne ECO-Funktion
Kindersicherung, manuell	Ohne Elektromotor ( Hybrid )
Kindersitzverankerung für Kindersitzsystem ISO FIX	Ohne Emblempaket
Klappbare Haltegriffe, mehrteilig	Ohne Fußmatten
Komforttelefonie mit LTE und Wireless charging	Ohne Gepäck-Spinne/Netz/Tasche
Kopfairbags inkl. Seitenairbags vorn und hinten	Ohne Halter
Kopfairbags inkl. Seitenairbags vorn und hinten	Ohne Kamerasysteme/Umfeldsensorik
Kopfstützen für Vordersitze	Ohne Kindersitzverankerung vorn (ISOFIX)
Kraftstoffsystem Diesel	Ohne Klappstisch an Vordersitzlehne
Kühlerschutzgitter	Ohne Ladeboden
Landesverkaufsprogramm Deutschland	Ohne Ladedose
LED Paket	Ohne Lehnenentriegelung für Vordersitze
Leergewichtsbereich 1	Ohne Lichtassistent
Leichtmetallräder "MYTIKAS" 7J x 18" - 4 Stk.	Ohne Multifunktionskamera
Lendenwirbelstütze, manuell einstellbar in Vordersitzlehnen	Ohne Scheinwerferreinigungsanlage
Leuchtweitenregulierung	Ohne Schmutzfänger
Linkslenker	Ohne Spurhalteassistent
Luffilter für staubreiche Länder	Ohne Spurwechselassistent
Luxusausstattung	Ohne Stabilisator hinten
Mit erweitertem Sicherheitssystem (PreCrash Basic und Front)	Ohne Starktonanl./Tonfolgeschaltregelung
Mittelarmlehne vorn	Ohne Systeme für den Fahrzeugzugang
Modul Boden hinten Ausführung 7	Ohne Überführungsausrüstung
MPV	Ohne Verkehrszeichenerkennung
Müdigkeitserkennung	Ohne Wärmespeicher/Zusatzheizung
Multifunktionsanzeige/Bordcomputer "Colour"	Ohne zus. Funktionsfehleranzeige
Navi Amundsen + Web radio	Ohne zus. Karosserieabdeckungen seitlich(Steinschlagschutz)
Nebelscheinwerfer	Ohne zus. Triebwerks-Unterschutz
Nebelschlussleuchte	Pannen-Set
Netztrennwand	Radschrauben Standard
Nicht Heissland	Radstand
Nichtraucherausführung	Rechtsverkehr
Normal-Lackierung	Regionscode " ECE " für Radio
Notrufsystem eCall+	Reifen 215/50 R18 92W Rollwiderstandsoptimiert
Ohne "drive select"	Reifen ohne Festlegung der Reifenmarke
Ohne Ablagekästen im Kofferraum	Reifendruckkontrolle
Ohne Adapter	Remote Access / Remote Access + Online Infotainment
Ohne Aktivkohlebehälter mit SCR	Remote Access + Infotainment Online 3 Jahre

Rücksitzbank ungeteilt, Lehne geteilt umlegbar mit Mittelarmlehne  
Schalthebelknopf/-Griff in Leder  
Scheibenbremsen hinten  
Scheibenbremsen vorn (Geomet D)  
Scheibenwaschdüsen beheizbar, vorn  
Scheibenwischer-Intervallschaltung mit Licht/Regensensor  
Schlüssel für Schließsystem mit Fernbedienung  
Schriftzugsatz in Grundauführung  
Serienkraftstoff-Erstbefüllung  
Serviceanzeige 30000 km oder 2 Jahre ( variabel )  
Servolenkung, geschwindigkeitsabhängig (Servotronic)  
Sitzbezüge in Stoff "Sport"  
Sonnenblenden, mit Make-up-Spiegel beleuchtet auf Fahrer und Beifahrerseite  
Spezielles Typschild für EG für M1-Pkw  
Sport-Komfortsitze vorn  
Sportsitze  
Sprachsteuerung  
Stabilisator vorn  
Standard-Klimazonen  
Standheizung mit Funkfernbedienung  
Standheizung mit Funkfernbedienung  
Start/Stop-Anlage mit Rekuperation  
Stoßfänger Standard  
Tankdeckel  
Trägerfrequenz 433,92 bis 434,42 MHz  
Transportschutzfolie (Mindestschutz) mit zus. Transportschutzmaßnahmen  
Tür und Seitenverkleidung  
Typprüfand Deutschland  
Variante Grundausrüstung  
Virtuelles Pedal  
Wartungsintervallverlängerung  
Waschwasser-Standanzeige  
Zierleisten schwarz  
Zus.Rückstrahler (Türbereich)  
Zusätzliche Außengeräuschkämpfung

## » Bereifung

### MONTIERTE BEREIFUNG

Hersteller	Ort	Position	Typ	Felge	Dimension	Profiltiefe
Dunlop	Vorne	Links	Winter	Aluminium	215/60 R 16 95 H	4,0 mm
Dunlop	Vorne	Rechts	Winter	Aluminium	215/60 R 16 95 H	4,0 mm
Dunlop	Hinten	Links	Winter	Aluminium	215/60 R 16 95 H	8,0 mm
Dunlop	Hinten	Rechts	Winter	Aluminium	215/60 R 16 95 H	8,0 mm

Reifen zulässig: Ja

Reifen verkehrssicher: Ja

### ZUSÄTZLICHE BEREIFUNG

Hersteller	Ort	Position	Typ	Felge	Dimension	Profiltiefe
Michelin			Sommer	Aluminium	215/50 R 18 92 W	3,0 mm
Michelin			Sommer	Aluminium	215/50 R 18 92 W	3,0 mm
Michelin			Sommer	Aluminium	215/50 R 18 92 W	6,0 mm
Michelin			Sommer	Aluminium	215/50 R 18 92 W	6,0 mm

Reifen zulässig: Ja

Reifen verkehrssicher: Ja

### ERSATZ-/NOTRAD & ZUBEHÖR

Tirefit vorhanden: Ja

Tirefit Ablaufdatum: 07.2025

Kompressor vorhanden: Ja

## » Wertmindernde Faktoren

Nr	Bauteil	Schadensbeschreibung	Reparaturempfehlung
1	Heckklappe	Delle(n) und Kratzer	Instandsetzen + lackieren
2	Außenspiegel Gehäuse links	Kratzer	Smart Repair
3	Heckklappenverkleidung	Gebrochen	Ersetzen
4	Dachholm links	Delle(n)	Kaltdrücken
5	Motorhaube Dämmmatte	Beschädigt	Ersetzen
6	Tirefit	Abgelaufen	Ersetzen
7	Dachholm links	Kratzer	Polieren

## » Gebrauchsspuren

Nr	Bauteil	Schadensbeschreibung	Reparaturempfehlung
1	Stoßfänger vorne	Steinschlag	Akzeptabel (Gebrauchsspur)
2	Dach	Delle(n)	Akzeptabel (Gebrauchsspur)

**» Merkantile Wertminderung**

<b>Vorschäden bekannt:</b>	Nein
<b>Vorschäden feststellbar:</b>	Nein
<b>Nachlackierungen vorhanden:</b>	Nein
<b>Lackschichtdickenmessung durchgeführt:</b>	Ja - ohne Auffälligkeiten/Abweichungen

**ERGEBNISSE DER LACKSCHICHTDICKENMESSUNG**

Die Messwerte lagen im üblichen Bereich.

Pro Bauteil wurden mindestens 3 Messungen durchgeführt.

## » Hinweise zum Zustandsbericht

**Angaben zum Auftrag und zum Bewertungsumfang:**

Es wurde der Auftrag erteilt, einen Zustandsbericht über das beschriebene Fahrzeug zu erstellen.

Die Fahrzeugzustandsbewertung erfolgte auftragsgemäß auf Basis der vom Auftraggeber vorgegebenen Standards für Fahrzeugbewertungen. Die Feststellungen im Einzelfall trifft der Sachverständige aufgrund eigener Sachkunde und nach eigenem sachverständigen Ermessen.

**Fahrzeug-Identifizierung:**

TMBJF9NUXN5020236

FIN abgelesen und stimmt mit Unterlagen überein

**Allgemeinzustand:**

Gepflegter Allgemeinzustand

**Besichtigungsbedingungen:**

Nässe

**Hebebühne/Hubmittel benutzt:**

Ja

**Motorenlauf durchgeführt:**

Ja

**Fahrprobe durchgeführt:**

Ja

## » Sonstige Bemerkungen

Vorliegendes Exemplar wurde auf elektronischem Wege erzeugt. Es ist ohne Originalunterschrift gültig.

## » Ansichtsfotos



Fahrzeugansicht - diagonal vorne links

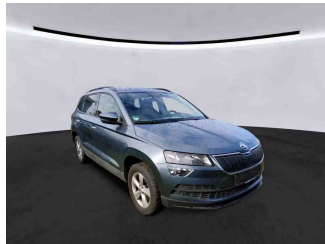

Fahrzeugansicht - diagonal vorne rechts



Fahrzeugansicht - diagonal hinten links



Fahrzeugansicht - diagonal hinten rechts



Innenraum - Cockpit mit Laufleistung



Seitenansicht - Schweller links



Seitenansicht - Schweller rechts



Fahrzeug - Typenschild/Fahrgestellnummer

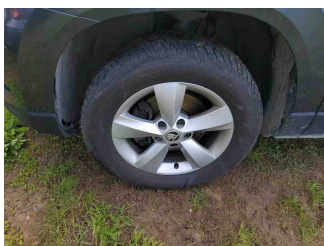

Räder - Rad montiert vorne links

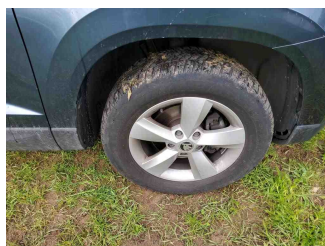

Räder - Rad montiert vorne rechts

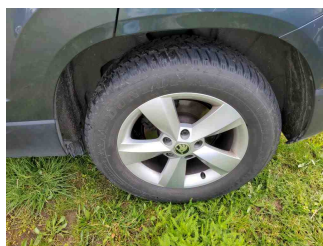

Räder - Rad montiert hinten links

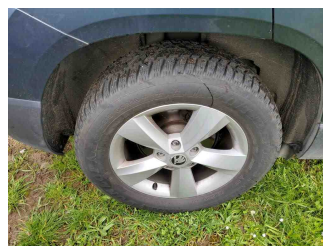

Räder - Rad montiert hinten rechts



Räder - Rad beiliegend #1



Räder - Rad beiliegend #2

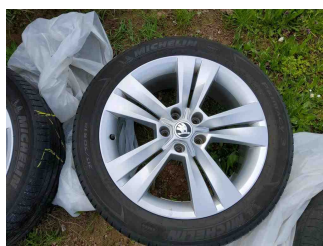

Räder - Rad beiliegend #3



Räder - Rad beiliegend #4

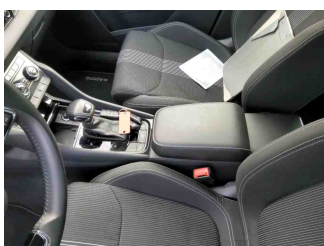

Innenraum - Mittelkonsole



Fahrzeug - Motorraum offen

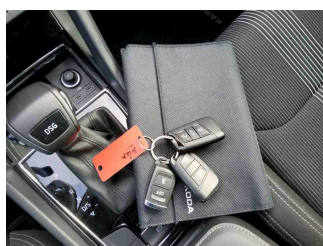

Equipment - Boardmappe/ Securitybag



Innenraum - Kofferraum

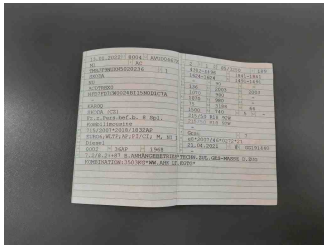

Fahrzeug - abgegebene ZB1

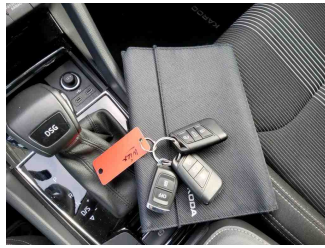

Fahrzeug - Serviceunterlagen /  
Wartungsnachweis



Innenraum - vorne



Innenraum - hinten

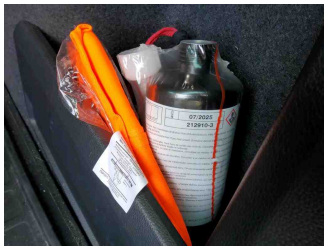

Räder - Haltbarkeitsdatum  
Tirefit



Innenraum -  
Navigationsgerät/Radio

## » Beschädigungsfotos

### WERTMINDERNDE FAKTOREN

1 - Heckklappe - Delle(n) und Kratzer - Instandsetzen + lackieren



2 - Außenspiegel Gehäuse links - Kratzer - Smart Repair



3 - Heckklappenverkleidung - Gebrochen - Ersetzen

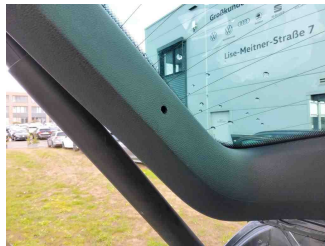
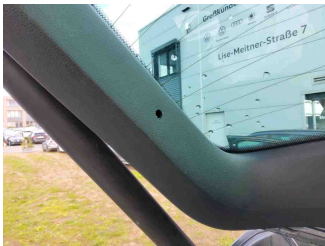

4 - Dachholm links - Delle(n) - Kaltdrücken



5 - Motorhaube Dämmmatte - Beschädigt - Ersetzen

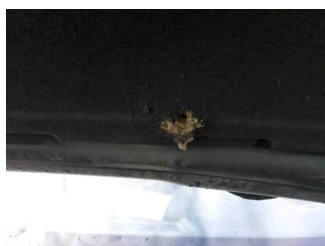
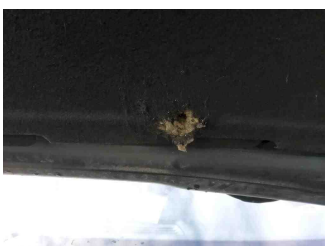

## 6 - Tirefit - Abgelaufen - Ersetzen

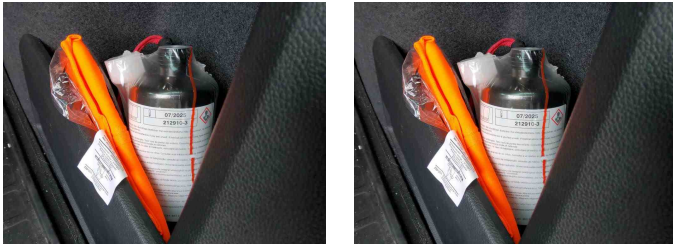

## 7 - Dachholm links - Kratzer - Polieren



## GEBRAUCHSSPUREN

### 1 - Stoßfänger vorne - Steinschlag - Akzeptabel (Gebrauchsspur)



### 2 - Dach - Delle(n) - Akzeptabel (Gebrauchsspur)

